整備計画名	防災・減災を推進し住民の命と暮らしを守るための基盤整備				
処理区	利根川上流流域　奥利根処理区	計画期間	令和7年度 ～ 令和11年度（5ヶ年）	交付対象	群馬県（流域下水道）

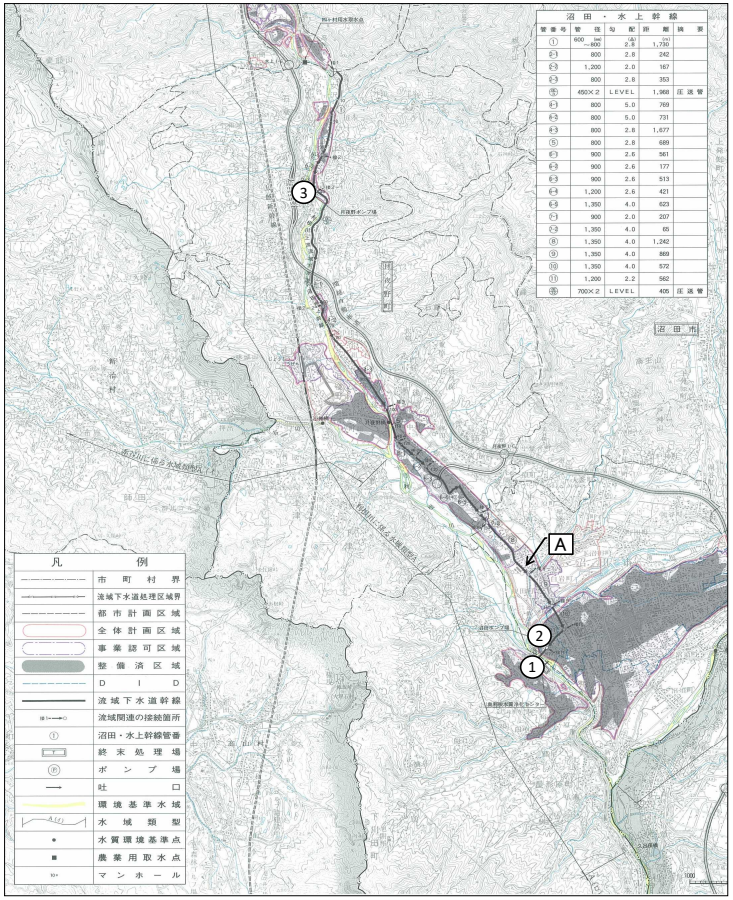

箇所		要素番号	国費率	種別1	種別2	事業名	事業内容
①	奥利根水質浄化センター	A3-1-1	1/2	終末処理場	改築	（奥利根）処理場設備改築更新（低率）	ブロワー等改築更新
①	奥利根水質浄化センター	A3-1-2	2/3	終末処理場	改築	（奥利根）処理場設備改築更新（高率）	重力濃縮設備等改築更新
②	沼田ポンプ場外	A3-1-3	1/2	ポンプ場（汚水）	改築	（奥利根）ポンプ場設備改築更新（低率）	屋上防水等改築更新
①	奥利根水質浄化センター	A3-1-4	1/2	終末処理場	改築	（奥利根）処理場設備分解調査	脱水機等分解調査
③	月夜野ポンプ場外	A3-1-5	1/2	ポンプ場（汚水）	改築	（奥利根）ポンプ場設備分解調査	汚水ポンプ設備等分解調査
A	沼田水上幹線	A3-1-6	1/2	管渠（汚水）	改築	（奥利根）管渠調査・管渠更生	管渠調査・マンホール更生・マンホール蓋更新等
A	沼田水上幹線外	A3-1-7	1/2	管渠（汚水）	改築	（奥利根）下水道管渠台帳電子化	下水道管渠台帳電子化等
②	沼田ポンプ場	A3-1-8	1/2	ポンプ場（汚水）	改築	（奥利根）下水道施設耐震化	下水道施設の耐震化

整備計画名	防災・減災を推進し住民の命と暮らしを守るための基盤整備				
処理区	利根川上流流域　県央処理区	計画期間	令和7年度　～　令和11年度（5ヶ年）	交付対象	群馬県（流域下水道）

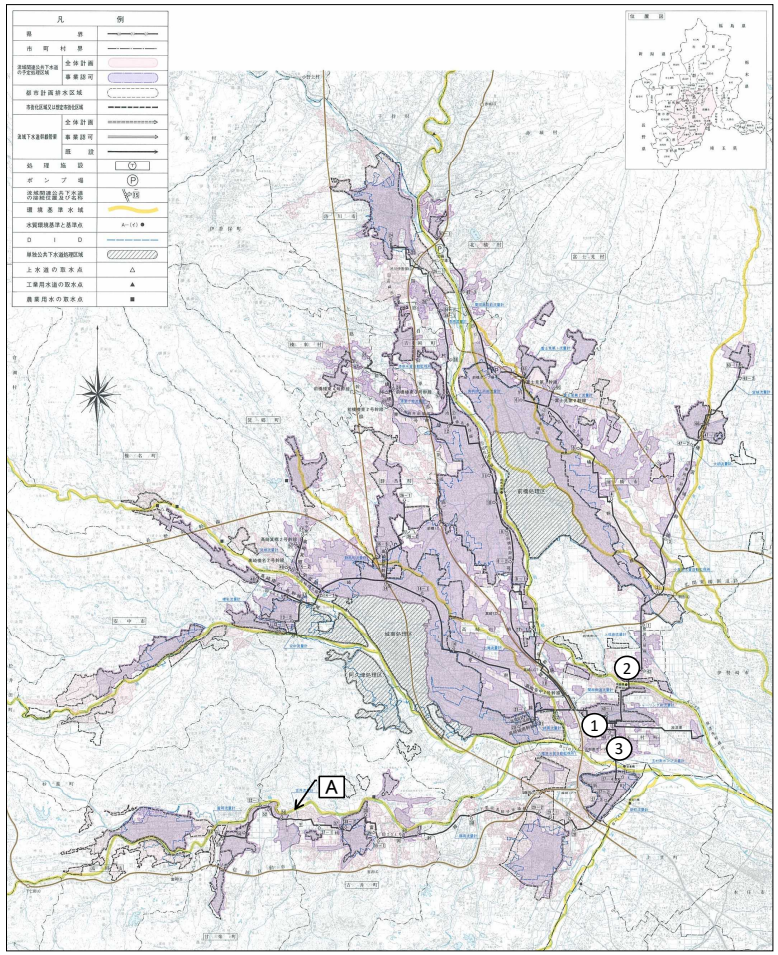

	箇所	要素番号	国費率	種別1	種別2	事業名	事業内容
①	県央水質浄化センター	A3-2-1	2/3	終末処理場	改築	（県央）処理場設備改築更新（高率）	汚泥脱水施設等改築更新
①	県央水質浄化センター	A3-2-2	1/2	終末処理場	改築	（県央）処理場設備改築更新（低率）	管理棟施設等改築更新
③	玉村南ポンプ場外	A3-2-3	1/2	ポンプ場（汚水）	改築	（県央）ポンプ場設備改築更新	沈砂池設備等改築更新
①	県央水質浄化センター	A3-2-4	1/2	終末処理場	改築	（県央）処理場設備分解調査	送風機等分解調査
②	玉村北ポンプ場外	A3-2-5	1/2	ポンプ場（汚水）	改築	（県央）ポンプ場設備分解調査	汚水ポンプ設備等分解調査
A	玉村富岡幹線外	A3-2-6	1/2	管渠（汚水）	改築	（県央）管渠調査・管渠更生	管渠調査・マンホール更生・マンホール蓋更新等
A	玉村富岡幹線外	A3-2-7	1/2	管渠（汚水）	改築	（県央）下水道管渠台帳電子化	下水道管渠台帳電子化等

整備計画名	防災・減災を推進し住民の命と暮らしを守るための基盤整備				
処理区	東毛流域　西邑楽処理区	計画期間	令和7年度　～　令和11年度（5ヶ年）	交付対象	群馬県（流域下水道）

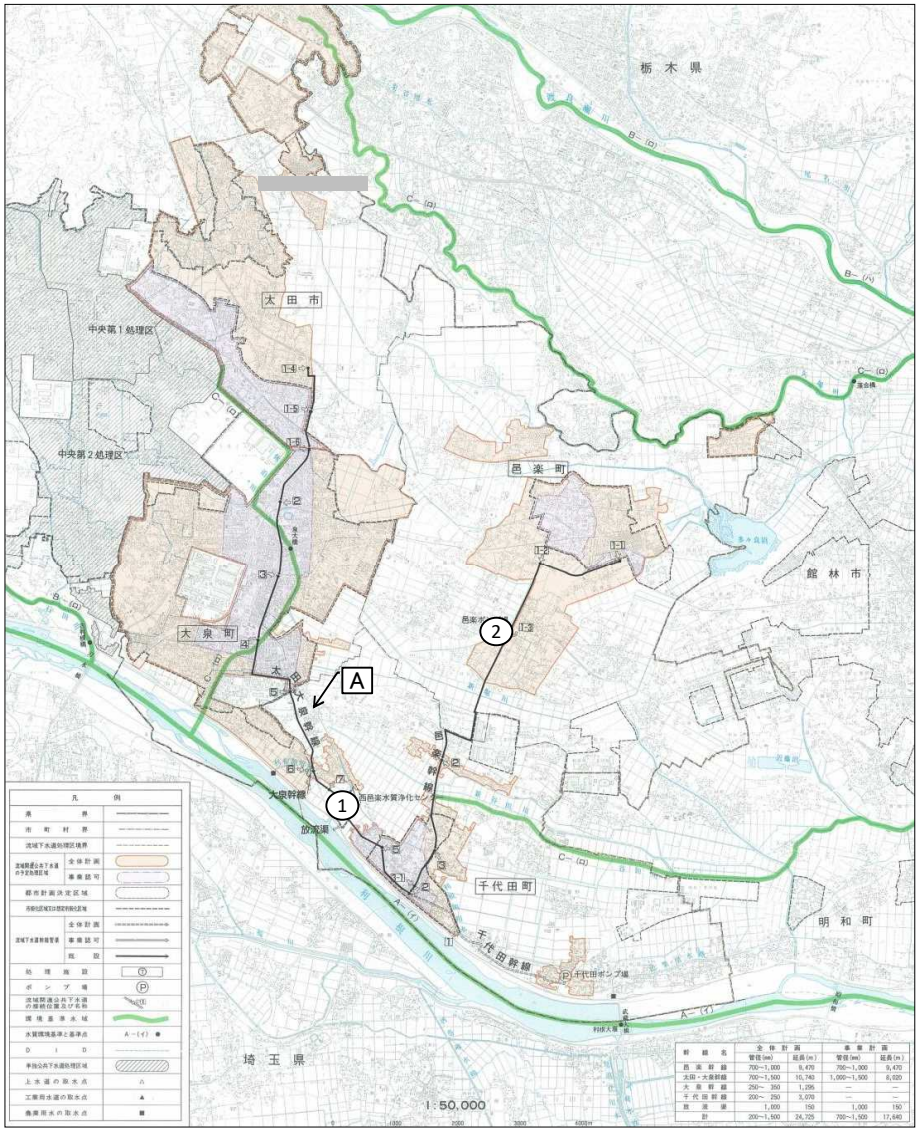

箇所		要素番号	国費率	種別1	種別2	事業名	事業内容
①	西邑楽水質浄化センター	A3-3-1	2/3	終末処理場	改築	（西邑楽）処理場設備改築更新（高率）	消毒施設等改築更新
①	西邑楽水質浄化センター	A3-3-2	1/2	終末処理場	改築	（西邑楽）処理場設備改築更新（低率）	汚泥脱水施設等改築更新
①	西邑楽水質浄化センター	A3-3-3	1/2	終末処理場	改築	（西邑楽）処理場設備分解調査	放流ポンプ等分解調査
A	太田大泉幹線外	A3-3-4	1/2	管渠（汚水）	改築	（西邑楽）管渠調査・管渠更生	管渠調査・マンホール更生・マンホール蓋更新等
A	太田大泉幹線外	A3-3-5	1/2	管渠（汚水）	改築	（西邑楽）下水道管渠台帳電子化	下水道管渠台帳電子化等

整備計画名	防災・減災を推進し住民の命と暮らしを守るための基盤整備				
処理区	東毛流域　桐生処理区	計画期間	令和7年度　～　令和11年度（5ヶ年）	交付対象	群馬県（流域下水道）

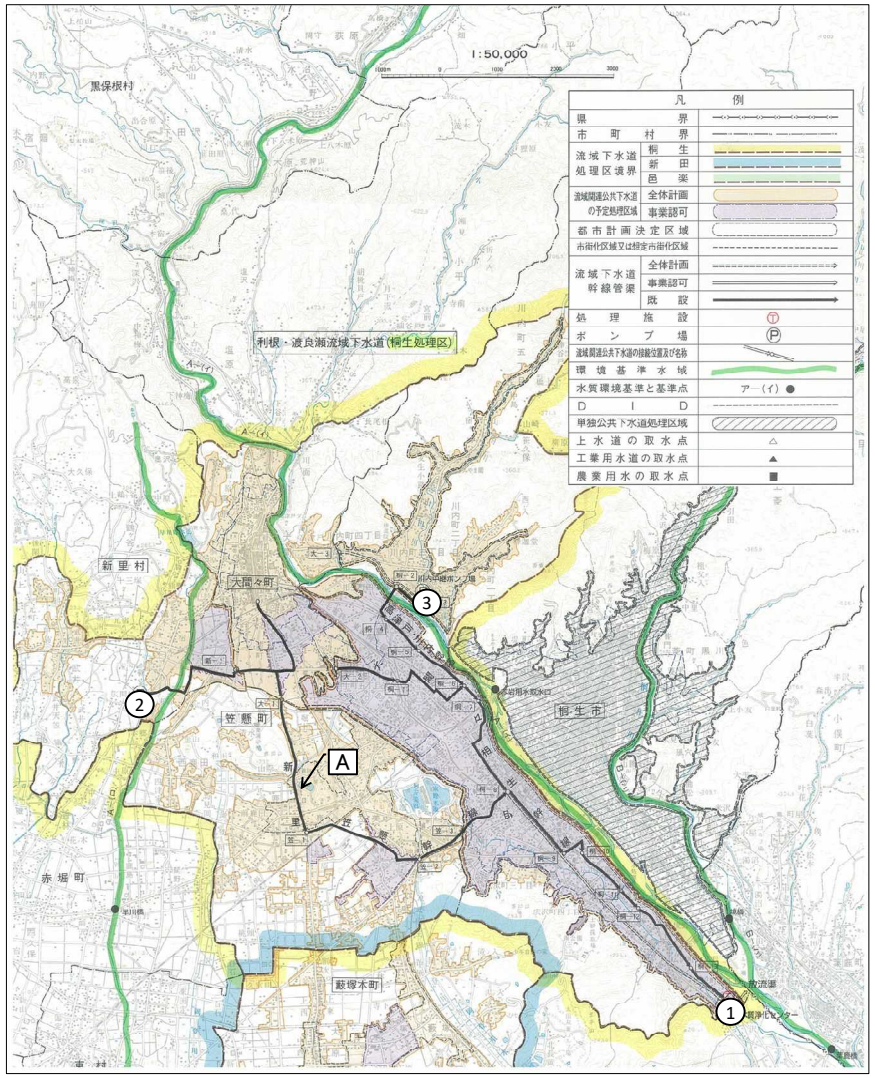

	箇所	要素番号	国費率	種別1	種別2	事業名	事業内容
①	桐生水質浄化センター	A3-4-1	2/3	終末処理場	改築	（桐生）処理場設備改築更新（高率）	汚泥処理施設等改築更新
①	桐生水質浄化センター	A3-4-2	1/2	終末処理場	改築	（桐生）処理場設備改築更新（低率）	管理棟施設等改築更新
③	川内中継ポンプ場外	A3-4-3	1/2	ポンプ場（汚水）	改築	（桐生）ポンプ場設備改築更新	監視制御設備等改築更新
①	桐生水質浄化センター	A3-4-4	1/2	終末処理場	改築	（桐生）処理場設備分解調査	送風機等分解調査
A	新里笠懸幹線外	A3-4-5	1/2	管渠（汚水）	改築	（桐生）管渠調査・管渠更生	管渠調査・マンホール更生・マンホール蓋更新等
A	新里笠懸幹線外	A3-4-6	1/2	管渠（汚水）	改築	（桐生）下水道管渠台帳電子化	下水道管渠台帳電子化等

整備計画名	防災・減災を推進し住民の命と暮らしを守るための基盤整備				
処理区	東毛流域　新田処理区	計画期間	令和7年度　～　令和11年度（5ヶ年）	交付対象	群馬県（流域下水道）

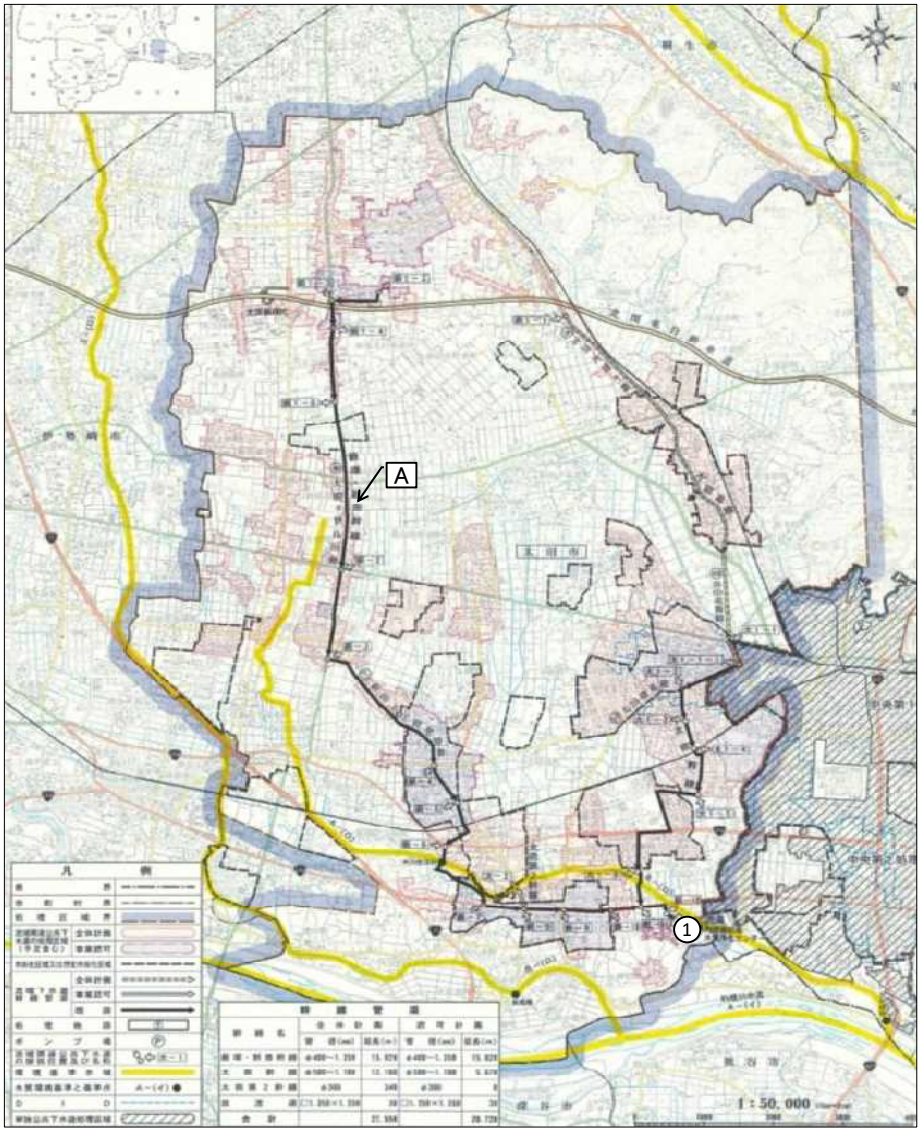

箇所		要素番号	国費率	種別1	種別2	事業名	事業内容
A	藪塚新田幹線外	A3-5-11	1/2	管渠(汚水)	改築	(新田)管渠調査・管渠更生	管渠調査・管渠マンホール更生・マンホール蓋更新等
A	藪塚新田幹線外	A3-5-2	1/2	管渠(汚水)	改築	(新田)下水道管渠台帳電子化	下水道管渠台帳電子化等

整備計画名	防災・減災を推進し住民の命と暮らしを守るための基盤整備				
処理区	東毛流域　佐波処理区	計画期間	令和7年度　～　令和11年度（5ヶ年）	交付対象	群馬県（流域下水道）

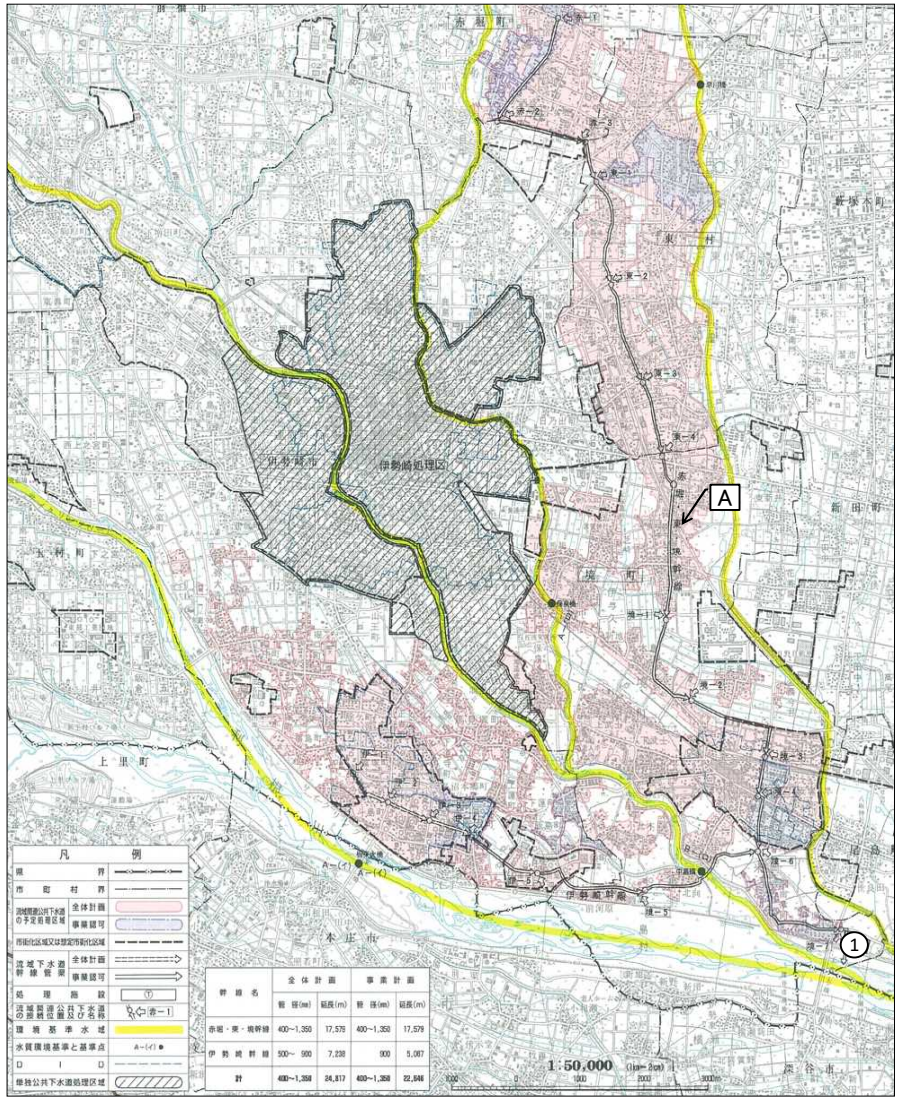

箇所		要素番号	国費率	種別1	種別2	事業名	事業内容
A	赤堀東幹線外	A3-6-1	1/2	管渠(汚水)	改築	(佐波)管渠調査・管渠更生	管渠調査・管渠マンホール更生・マンホール蓋更新等
A	赤堀東幹線外	A3-6-2	1/2	管渠(汚水)	改築	(佐波)下水道管渠台帳電子化	下水道管渠台帳電子化等