整備計画名	快適で活力ある暮らしを実現するための基盤整備				
処理区	利根川上流流域　奥利根処理区	計画期間	令和7年度　～　令和11年度（5ヶ年）	交付対象	群馬県（流域下水道）

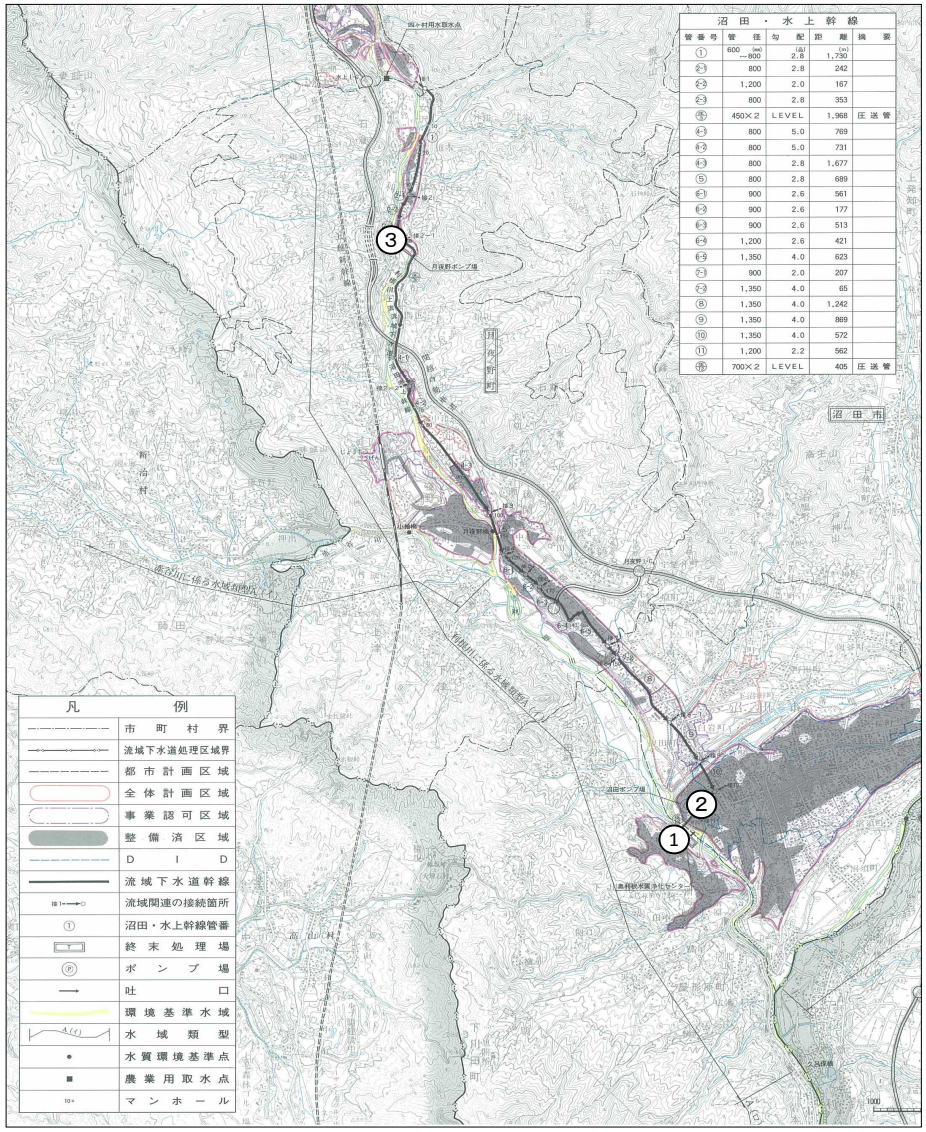

箇所		要素番号	国費率	種別1	種別2	事業名	事業内容
－	奥利根処理区	A1-1-1	1/2	終末処理場	新設	（奥利根）計画策定及び検討業務	計画策定及び検討に係る資料分析等
①	奥利根水質浄化センター	A1-1-2	1/2	終末処理場	新設	（奥利根）遠方監視システム設置	遠方監視システム設置工事等（処理場）
②③	沼田ポンプ場 月夜野ポンプ場	A1-1-3	1/2	ポンプ場	新設	（奥利根）遠方監視システム設置	遠方監視システム設置工事等（ポンプ場）

整備計画名	快適で活力ある暮らしを実現するための基盤整備				
処理区	利根川上流流域　県央処理区	計画期間	令和7年度 ～ 令和11年度（5ヶ年）	交付対象	群馬県（流域下水道）

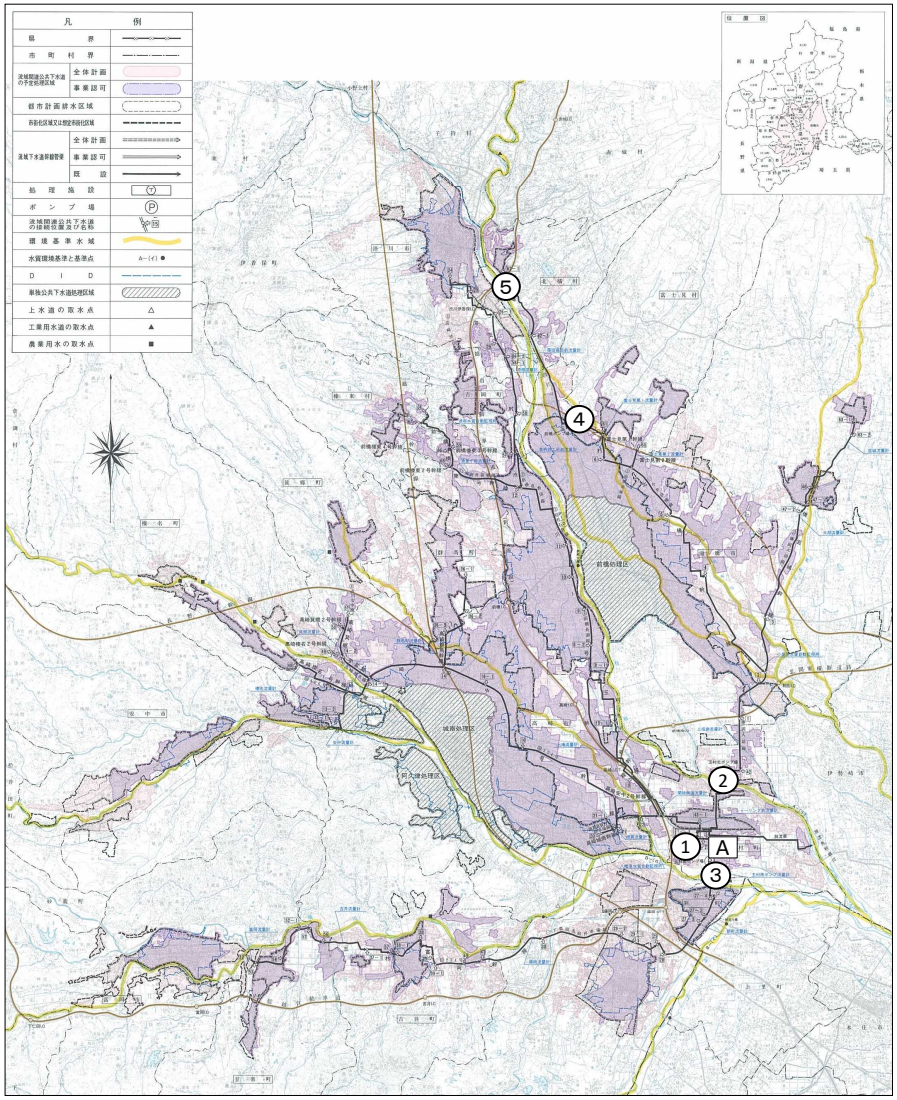

	箇所	要素番号	国費率	種別1	種別2	事業名	事業内容
－	県央処理区	A1-2-1	1/2	終末処理場	新設	（県央）計画策定及び検討業務	計画策定及び検討に係る資料分析等
①	県央水質浄化センター	A1-2-2	2/3	終末処理場	新設	（県央）分水槽設置	分水槽設置工事等
①	県央水質浄化センター	A1-2-3	1/2	終末処理場	新設	（県央）遠方監視システム設置	遠方監視システム設置工事等（処理場）
①	県央水質浄化センター	A1-2-4	1/2	終末処理場	新設	（県央）汚泥消化タンク新設	消化ガス発電設備設置工事等

整備計画名	快適で活力ある暮らしを実現するための基盤整備				
処理区	東毛流域　西邑楽処理区	計画期間	令和7年度 ～ 令和11年度（5ヶ年）	交付対象	群馬県（流域下水道）

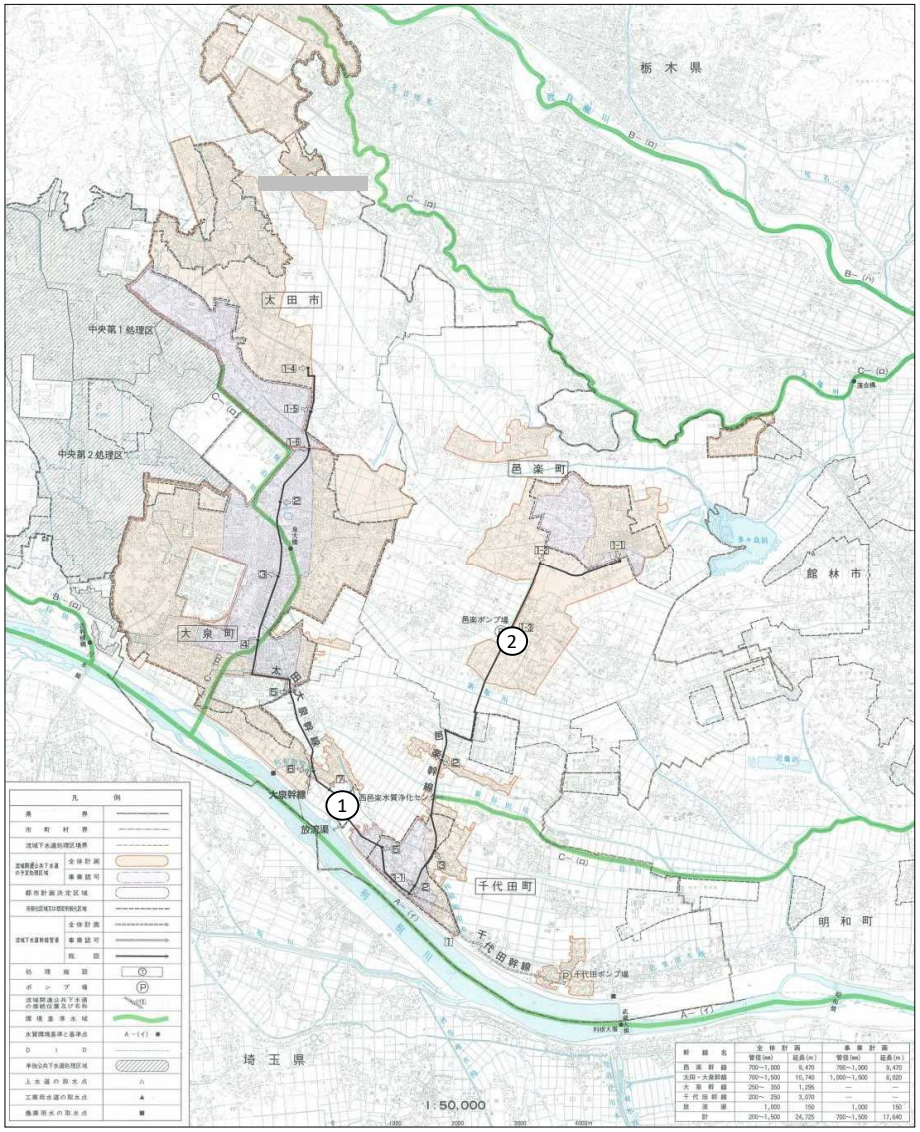

箇所		要素番号	国費率	種別1	種別2	事業名	事業内容
－	西邑楽処理区	A1-3-2	1/2	終末処理場	新設	（西邑楽）計画策定及び検討業務	計画策定及び検討に係る資料分析等
①	西邑楽水質浄化センター	A1-3-3	1/2	終末処理場	新設	（西邑楽）汚水ポンプ設備新設	主ポンプ設備工事等

整備計画名	快適で活力ある暮らしを実現するための基盤整備				
処理区	東毛流域　桐生処理区	計画期間	令和7年度　～　令和11年度（5ヶ年）	交付対象	群馬県（流域下水道）

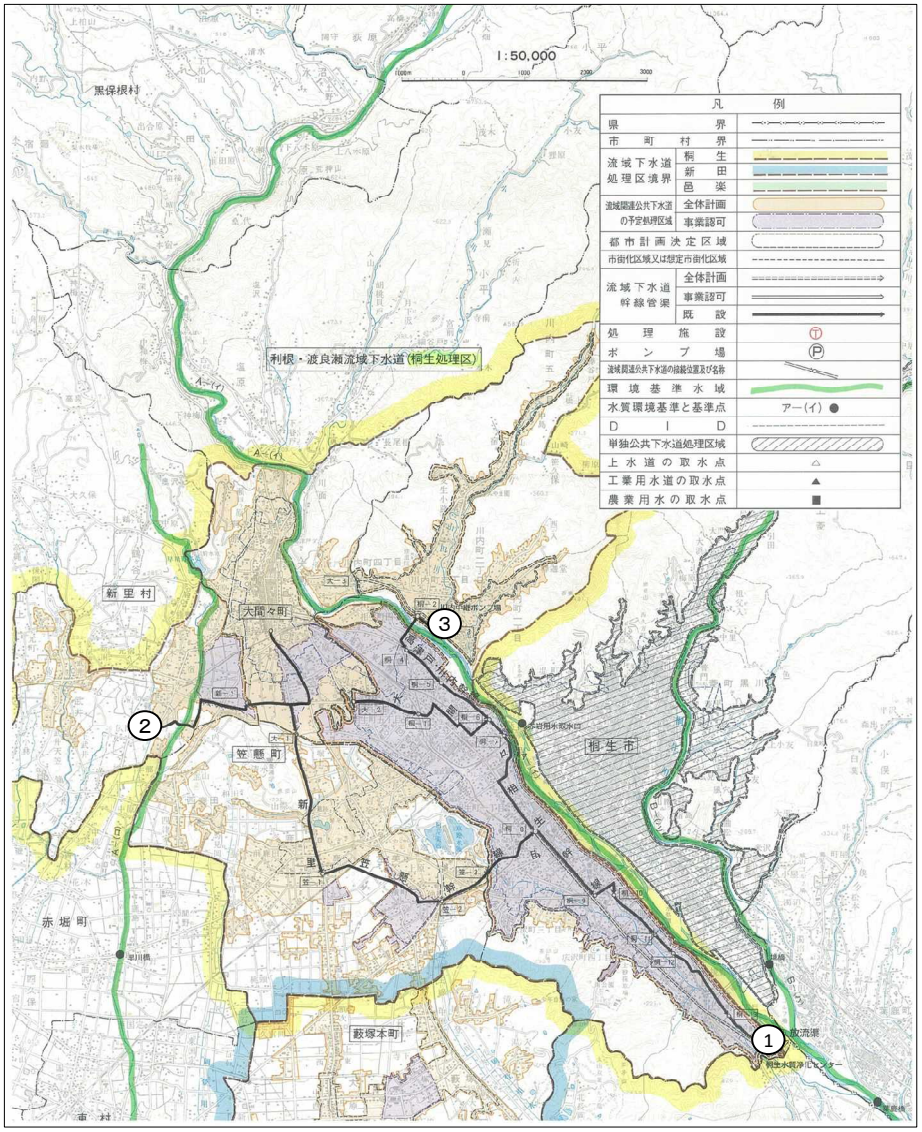

箇所		要素番号	国費率	種別1	種別2	事業名	事業内容
－	桐生処理区	A1-4-1	1/2	終末処理場	新設	（桐生）計画策定及び検討業務	計画策定及び検討に係る資料分析等
①	桐生水質浄化センター	A1-4-2	1/2	終末処理場	新設	（桐生）遠方監視システム設置	遠方監視システム設置工事等（処理場）
② ③	新川ﾎﾟﾝﾌﾟ場 川内ﾎﾟﾝﾌﾟ場	A1-4-3	1/2	ポンプ場	新設	（桐生）遠方監視システム設置	遠方監視システム設置工事等（ポンプ場）

整備計画名	快適で活力ある暮らしを実現するための基盤整備				
処理区	東毛流域　新田処理区	計画期間	令和7年度　～　令和11年度（5ヶ年）	交付対象	群馬県（流域下水道）

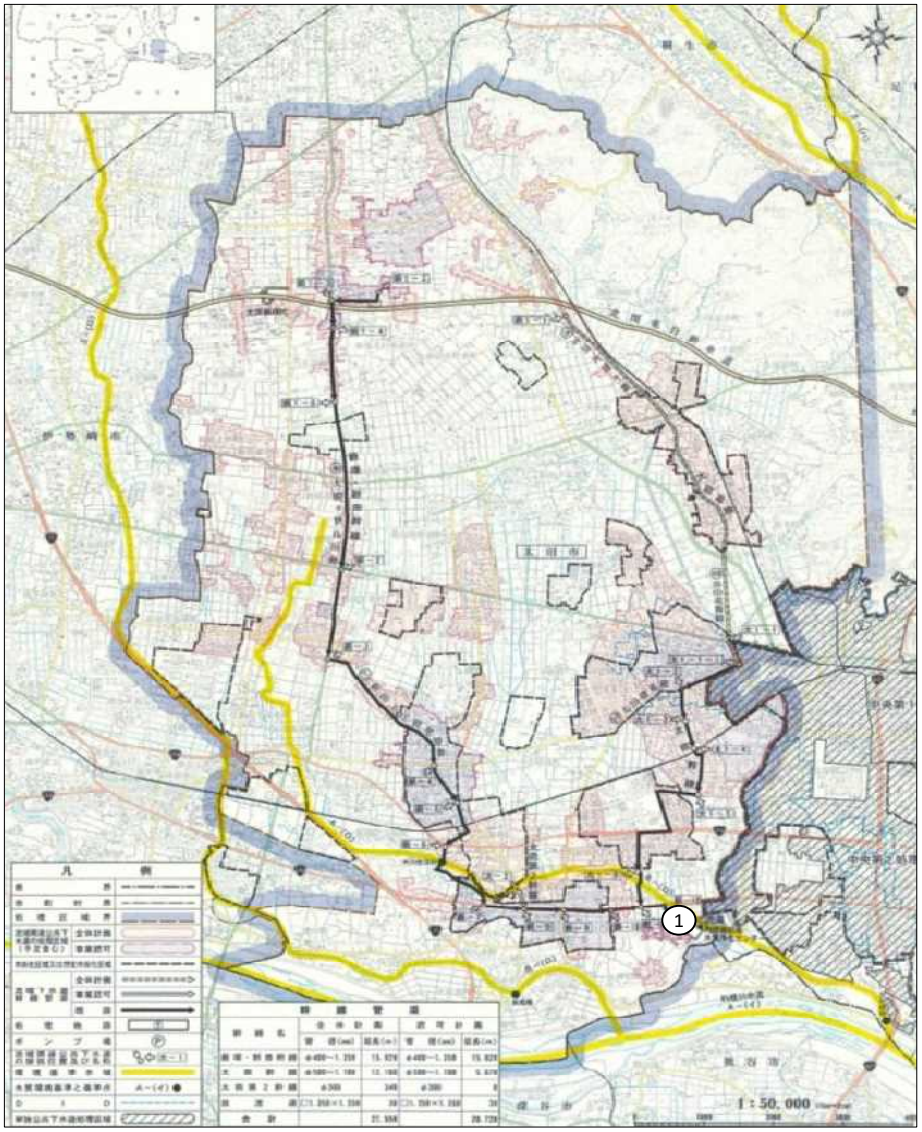

箇所		要素番号	国費率	種別1	種別2	事業名	事業内容
－	新田処理区	A1-5-1	1/2	終末処理場	新設	（新田）計画策定及び検討業務	計画策定及び検討に係る資料分析等
①	利根備前島水質浄化センター	A1-5-2	1/2	終末処理場	新設	（新田）遠方監視システム設置	遠方監視システム設置工事等（処理場）

整備計画名	快適で活力ある暮らしを実現するための基盤整備				
処理区	東毛流域　佐波処理区	計画期間	令和7年度　～　令和11年度（5ヶ年）	交付対象	群馬県（流域下水道）

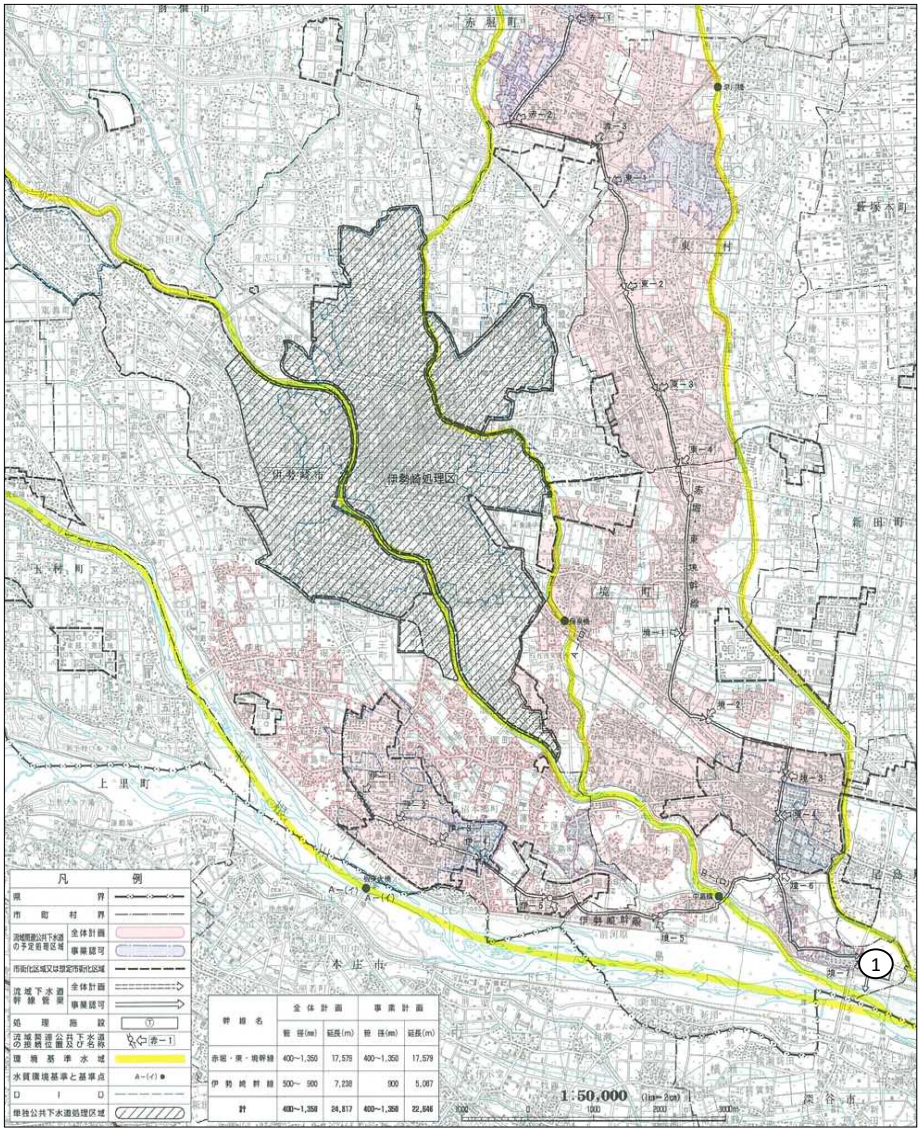

箇所		要素番号	国費率	種別1	種別2	事業名	事業内容
－	佐波処理区	A1-6-3	1/2	終末処理場	新設	（佐波）計画策定及び検討業務	計画策定及び検討に係る資料分析等
①	平塚水質浄化センター	A1-6-4	1/2	終末処理場	新設	（佐波）遠方監視システム設置	遠方監視システム設置工事等（処理場）