

ぐんま広報

発行/群馬県メディアプロモーション課
〒371-8570 前橋市大手町1-1-1
☎ 027-226-2162
FAX 027-243-3600
https://www.pref.gunma.jp/

2024 **1** | no.416 |

「ぐんま広報」電子書籍版
スマートフォンやタブレットでも
ご覧になれます



攻める群馬県へ

明けましておめでとうございます。
県民の皆さまには、新春を健やかに迎えのことに、心からお慶び申し上げます。
知事としての2期目がスタートして5ヶ月が経ちました。新年を迎え、改めて県政を担うことの重責に身の引き締まる思いであり、皆さまの負託に全身全霊で応えてまいりたいと決意を新たにしています。
本年も、新・群馬県総合計画ビジョンに掲げた「すべての県民が、誰一人取り残されることなく、自ら思い描く人生を生き、幸福を実感できる自立分散型の社会」の実現に向けて、あらゆる分野で群馬の強みを活かした独自の「群馬モデル」を発案、実行、発信していきます。厳しい時代にあっても誰もが健康で豊かに暮らせるよう、これまでにない新しい発想で、群馬県から日本を変えていくという「攻めの姿勢」で県政を前進させていく覚悟です。
新しい年が県民の皆さまにとって実り多き素晴らしい1年になりますよう、心からお祈り申し上げます。

令和6年 元旦

群馬県知事 **山本 一太**



新年の知事あいさつは、
動画でご覧いただけます
(1月1日(月)公開)



撮影場所：県庁舎屋上

厳しい時代にあっても、時代の流れを先読みしていち早く動き「攻めの県政」を推し進めます

県民の幸福度向上

- ◆県民が幸福かどうかを判断する際に重視する健康や所得についての目標を定め、社会全体の幸福度を引き上げます
- ◆「誰一人取り残されない群馬」を目指し、GunMaaSによる利便性の高い公共交通の実現や、SEL教育などさまざまな政策を実施します



※SEL教育…自主性ややり遂げる力といった「非認知能力」を育てる教育のこと

新群馬の創造

- ◆心と身体を癒す長期滞在型観光の一大拠点「リトリートの聖地」を目指します
- ◆デジタルクリエイティブ人材の輩出や、新たな価値や富を生み出す関連企業の集積を進め「クリエイティブの発信源」を目指します
- ◆防災・減災の取り組みを進め「災害レジリエンス」を強化していきます



万座温泉(嬬恋村)

群馬モデルの発信

- ◆県外から多様な人材を受け入れ「群馬を開く」、課題解決先進県として独自の解決策を「群馬で創る」、知事が先頭に立って成果を発信し他県や国を「群馬が動かす」、という新たな発想と行動で「群馬モデル」を発信していきます
- ◆新しい考えや人を取り入れていく「全県リビングラボ構想」を実施します



Contents 主な記事

- P2 もっと自由に、もっと豊かに
～障害者芸術文化活動支援～
- P4 群馬デジタルミュージアムLAB
- P8 おでかけGuide

ニューイヤー駅伝 2024 in ぐんま

1月1日(月) 午前9時15分 県庁スタート
TBS系列28局フルネット・群馬テレビで放送

県の最新情報は
公式SNSを
チェック!



X(旧Twitter)



LINE



Facebook

今月号には「群馬県議会だより第99号」が折り込まれています。ぜひご覧ください

もっと自由に、もっと豊かに ～ 障害者芸術文化活動支援～

障害のある方が幸福を実感しながら生活していくためには、芸術・文化、スポーツなどあらゆる分野で活躍できる社会を作っていくことが重要です。

県では、芸術文化の分野における障害のある方の自立と社会参加を促進するため、作品展などを開催してきました。県内のさまざまな団体も、それぞれの強みを活かした活動を行っています。その一方で、こうした団体の活動を支援する拠点がありませんでした。

そこで、4月に県障害者芸術文化活動支援センター「こ・ふあん」を設置しました。今回は障害のある方への芸術文化活動支援について紹介します。

「こ・ふあん」では、こんな活動をしています！

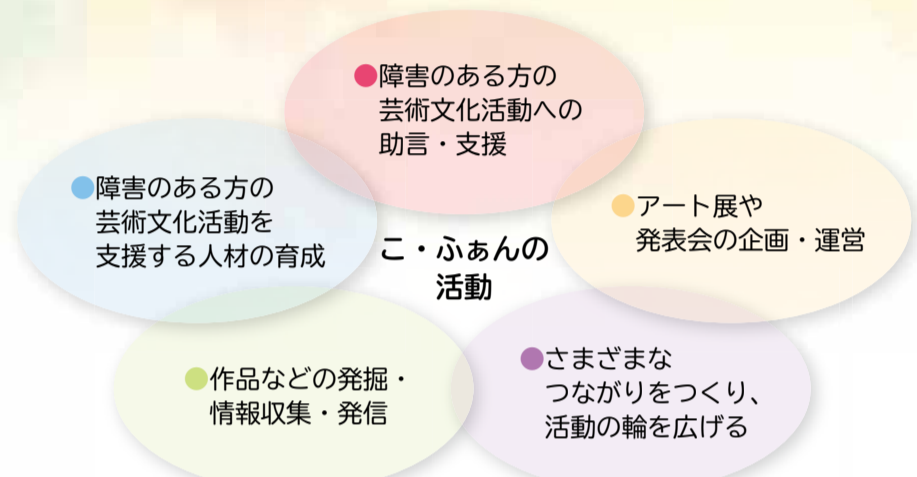

名前の由来は？

こ・ふあんの「こ」は、個(個人、個性)・Co(共同、相互)を表し「ふあん」は、Fun(楽しみ)・Fan(支持者、サポーター)を意味しています。



芸術文化をもっと身近に



私は工房あかねでの支援活動で、障害のある方が作品を評価されて自信につながったり、創作活動を通してたくさんの人とコミュニケーションがとれるようになってきた姿を見てきました。その中で、障害のある方がアートに携わることの重要性を実感していました。

「こ・ふあん」受託事業者
NPO法人工房あかね
代表 小柏 桂子さん

しかし、群馬県ではその重要性が十分に知られていないと感じています。そこで今年度は主に障害者支援施設で働く人を対象に、その重要性を知ってもらうためのセミナーに力を入れています。

参加者からは、ぜひ働く施設でもアート活動を導入したいという声をもらい、うれしく思っています。一方で、導入の仕方が分からないという相談も多く寄せられています。

今後は県と協力して、各施設の芸術文化活動の導入を個別に支援できる体制を整え、より多くの障害のある方にアートを広めていきたいと思っています。

たくさんの作品と出会い、人とつながる場

「こ・ふあん」では、障害のある方が芸術文化に触れて活動に携わり、さらに生き生きとした毎日を送れるよう、作品の発表や展示、地域の人々と表現を楽しむ場を提供しています。

絵画展示中 障害のある方々が創作した絵画5点を展示しています。ぜひご覧ください。

展示の様子

会期 3月31日(日)まで
※1月1日(月)～4日(木)を除く
開庁時間はいつでも見学可能
場所 県庁32階(前橋市大手町)
費用 無料

題名「GUNMA」

群馬県を知らない人にも、この絵を見て、群馬の魅力を感じてもらいたいと思い、タブレット端末を使って観光地や特産品をたくさん描きました。描く中で、周りの人たちからもだるまの形や県の名産品など、アドバイスをもらい、たくさんの人の群馬への想いが詰まった作品になりました。この絵が展示されると聞いた時は、とても驚きましたが、多くの人に絵を見てもらうことで自信ができました。今は新しい作品作りに挑戦しています！

私が描きました！

作者 ユメ × せろく
yume06
かない ひだみ
(金井 秀美)さん

かみつけの里博物館(高崎市井出町)からの依頼で、企画展のポスターのイラストを作成しました。大好きな埴輪を描けて楽しかったです！



ドラムサークルであそぼう

5年12月にぐんまこどもの国児童会館(太田市長手町)で「ドラムサークル」イベントが開催されました。障害の有無にかかわらず、多くの人に参加し、共に音楽表現を楽しみました。

スマイルビート
しみず かずみ
代表 清水 和美さん

私は、みんなで輪になって自由に太鼓をたたく「ドラムサークル」という活動をしています。自由に太鼓をたたくことで自分を表現でき、言葉を介さずともコミュニケーションを取ることができます。特別支援学校の教員をしていた頃、授業にこの活動を取り入れたところ、感情表現が得意でない児童生徒たちも感情を表現できるようになり、コミュニケーション能力の向上にもつながりました。その経験から、多くの人に「ドラムサークル」を体験してもらいたいと思い「スマイルビート」を立ち上げました。この活動に参加すると、障害の有無にかかわらず参加者全員が自然な笑顔に包まれます。活動を通して参加者同士で強い結び付きが生まれ、そうした光景を見るたびに、この活動にやりがいを感じています。

ドラムサークルは 自由な音楽を楽しむ活動!

ドラムの音で踊りを楽しむ人も!

「楽しかった」を伝えよう!

アートサポーター養成セミナー



「こ・ふあん」では、障害のある方が芸術文化に触れる機会をさらに増やしていきたいと考えています。そこで、障害者支援施設に勤務している人などを対象に、芸術文化活動の重要性を知ってもらうための取り組みをしています。支援者と障害のある方が、共に芸術文化活動にどのように関われば良いのか、環境や仕組み作り、導入方法などを学び、身体・音楽表現などを体験する「アートサポーター養成セミナー」を開催しました。



布を使って好きな言葉や、自分の名前など、思いのままに全身で表現してみましょう!

まずは支援する側が「自由な表現」の楽しさを知ることが第一歩♪

ペアになって相手の動きを真似してみたり…

「お題」を決めて全身で表現してみたり…

みんなで「おでん」を表現しています! 私は揺れる昆布になりました!



一緒に踊ってみませんか?



TACTの皆さん

講師インタビュー



NPO法人 Ballet Noah
TACT
ファシリテーター 藤井 咲恵さん

私たちは、誰もが持っているアートの心^{からだ}を身体を使って表現する「パフォーミングアーツ団体」です。身体表現には訓練が必要と思われるかもしれませんが、特に必要ありません。自分の身体を生かして、自分の動きたいように動くことがとても大切だと思っています。絵画などの美術分野の芸術とは、違う切り口の表現方法として楽しんでもらえればうれしいです。

セミナーに参加してみて…



社会福祉法人 光の里
エルビスあけぼの
こばやし まさひろ
小林 政英さん

参加する前は、施設の利用者に具体的な助言をしながら作品を作っていました。今回、身体表現を体験し、自分で自由に表現する楽しさや開放感、心の充足感を感じました。これからは施設の利用者の自由な表現を尊重して、芸術文化活動を一緒に楽しみたいと思います。



特別支援学校での芸術文化活動を紹介します

県内各地の特別支援学校でも、児童生徒たちが授業の中で芸術文化活動に携わり、展示や発表の機会を設け、地域社会に参加できるよう、さまざまな取り組みをしています。

授業での芸術文化活動



▲「ぞうのエルマー」の色塗りをしています(県立渡良瀬特別支援学校小学部)



▲県障害者芸術文化活動支援センター開設記念シンポジウムでの和太鼓演奏(県立渡良瀬特別支援学校高等部)

発表はとても緊張する!けれど…

僕が芸術文化活動の中で特に好きなのは、和太鼓の授業です。たくさんのお客さんが来てくれる発表会は緊張するけれど、太鼓の音がそろった時は楽しいし、みんなで心を1つにしてお客さんの心に残るような演奏ができた時は、やりがいを感じます。



県立渡良瀬特別支援学校
こぐれ けん斗
高等部3年 小暮 健斗さん

ハートフルアート展

県内各地の特別支援学校で学ぶ児童生徒たちの絵画や工作、立体作品などが展示される「ハートフルアート展」を5年12月に5日間にわたって開催しました。児童生徒たちの豊かな感性を生かした作品の一部を紹介します。



◎ 題名「大きなケーキ」
群馬大学共同教育学部附属特別支援学校 小学部の皆さんの作品
素材の違ういろいろな紙を使って果物やクリームを作り、模造紙に貼って大きなケーキを表現しました



◎ 題名「空中水族館をつくろう」
県立太田高等特別支援学校 3学年の皆さんの作品
好きな海の生き物を、新聞紙やさまざまな色のテープを使って再現しました

「こ・ふあん」へ寄せる想い



県立富岡特別支援学校
やの まさと
校長 矢野 勉さん

本校では図工や美術、音楽の授業で絵画や造形活動、楽器演奏をするなど、幅広く芸術文化に触れています。これらの授業では児童生徒たちが意欲的に取り組み、活動を楽しんでいます。

児童生徒たちが本校を卒業した後も、アートに携われる身近な場所や、障害の有無にかかわらず芸術文化の素晴らしさを語り合えるような発表の機会があってほしいと願っています。

それを実現するための「こ・ふあん」の活動には、大きな期待を寄せています。

問い合わせ先

「こ・ふあん」について…県庁障害政策課 ☎027-226-2634
特別支援学校について…県庁特別支援教育課 ☎027-226-4656

インフォメーション Information

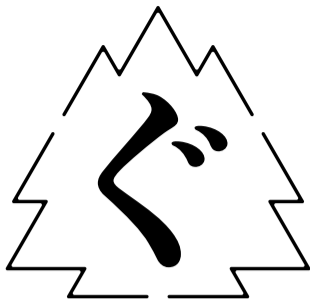

- 問い合わせの際は、番号を間違えないようにお願いします
- **HP**は群馬県ホームページ(<https://www.pref.gunma.jp/>)から検索してご覧ください
- ファクスによる問い合わせは、県庁メディアプロモーション課(027-243-3600)へ



ぐんま広報は
こちらから

凡例

- 日** 日程・時間
- 休** 休館日
- 所** 場所
- 内** 内容
- 対** 対象・資格
- ¥** 費用
- 他** その他
- 申** 申込先
- 問** 問い合わせ先
- 定** 定員(先着 抽選 選考)
- 受** 受付・申込期間(必着 消印有効)

申し込み方法など

- 直** 直接・持参
- 郵** 郵送
- ☎** 電話
- E** Eメール
- F** ファクス
- 〒** 郵便番号
- フ** フリーダイヤル
- シ** 電子申請受付システム(<https://apply.e-tumo.jp/pref-gunma-u/>)

12月19日現在の情報です。掲載している内容は、状況により変更となる可能性があります。詳しくは事前に**HP**をご覧ください。

群馬デジタルミュージアム ラボ LAB

県立美術館・博物館が所蔵する、有名な絵画や恐竜標本などを基に作成した「プロジェクションマッピング」を投影します。Gメッセ群馬(高崎市岩押町)では西側壁面に迫力あるプロジェクションマッピングを投影し、県庁昭和庁舎(前橋市大手町)ではプロジェクションマッピングの他、「MR展示」なども体験できます。

- 日** Gメッセ群馬…1月20日(土)、21日(日)
- 昭和庁舎…2月1日(木)～3月1日(金)

- ¥** Gメッセ群馬 無料
- 昭和庁舎 大人=500円
子ども=250円

- 他** 詳しくは**HP**をご覧ください
- 問** 県庁文化振興課(☎027-226-2595)



※MR…Mixed Realityの略で、頭部に着けるディスプレイ装置などを使って、現実世界と仮想世界を重ね合わせて体験できる技術のこと

かな・かぶらぐるぶらの旅 みちえきマルシェ

多野藤岡・甘楽富岡地域の道の駅が一堂に会して、特産品の販売や試食会を行う他、ご当地キャラクターが登場したり、ワークショップや抽選会が開催されたりするなど、盛りだくさんの内容でお届けします。

- 日** 1月14日(日) 午前10時～午後3時

所 道の駅らん藤岡(藤岡市中)

出店予定の道の駅

らん藤岡、上州おにし、万葉の里、上野、オアシスなんもく、みょうぎ、しもにた、甘楽

ステージ出演予定

ぐんまちゃん、サウルスくん、お富ちゃん、シルクレディ、ふじ娘、鬼石三杉太鼓

- 問** 県藤岡行政県税事務所(☎0274-22-5101)



ぐんま知的障害者施設ゆうあいフェスティバル

県内の知的障害者施設・事業所で作られたパンや農作物、手工芸品、陶器などを販売する他、施設や事業所での生活の様子などの紹介パネル、製作品の展示を行います。

- 日** 1月10日(水)～12日(金) 午前9時～午後4時

※10日は11時から、12日は3時まで

所 県庁(前橋市大手町)

申し込み方法 当日、会場に**直**

¥ 無料

- 問** 県知的障害者福祉協会(☎027-255-6592)または県庁障害政策課(☎027-226-2632)



県警察音楽隊おまわりさんのふれあいコンサート

県警察では「県民のみなさんと警察を結ぶ音のかけ橋」として年に1度、音楽隊による「おまわりさんのふれあいコンサート」を開催しています。

今年は、創立65周年の記念コンサートとして警視庁音楽隊が賛助出演します。皆様のご来場をお待ちしております。

- 日** 2月25日(日) 午後1時30分(午後0時30分開場)

所 ベイシア文化ホール(前橋市日吉町)

定 2千人圏

¥ 無料 **受** 1月19日(金)まで**消**

申し込み方法 **シ**または往復はがきで**郵**

往復はがきの場合、往信面に観覧希望者全員(2人まで)の住所、氏名、年齢、電話番号を記入してください

他 詳しくは県警察ホームページをご覧ください

- 問** 県警察本部広報広聴課(☎027-243-0110)



キウイ・梅干し・イチゴ・きのこ 県品評会

最高賞の知事賞をはじめ、各賞を受賞した県産農産物の展示・販売を行います。

●県品評会(キウイ・梅干し・イチゴ)

- 日** キウイ…1月23日(火)
- 梅干し…24日(水)
- イチゴ…25日(木)

所 県庁(前橋市大手町)

内 生産者などによる直売…午前10時から商品完売まで

・展示品の一般公開…正午から午後3時まで
・展示品の販売(キウイ・イチゴ)…3時から展示品完売まで。整理券を11時から配布(先着順)
※梅干しの展示品販売はありません

¥ 無料



昨年度入賞したキウイ



昨年度入賞した梅干し

- 他** 直売、販売は数量に限りがあります
- 問** 県庁蚕糸園芸課(☎027-226-3126)

●県きのこ品評会

- 日** 1月24日(水) 午前9時30分から

所 県庁(前橋市大手町)

内 シイタケやマイタケ、ナメコなどの県内産キノコの秀作の展示・販売、生産者によるキノコの直売、キノコ汁の試食

※展示品の販売は、正午から展示品完売まで。(整理券を11時から配布予定)

※キノコ汁の試食は11時からキノコ汁終了まで

¥ 無料

- 問** 県庁林業振興課(☎027-226-3234)



昨年度入賞したイチゴ



昨年度入賞したシイタケ

お知らせ

1月10日は「110番の日」

110番は事件や事故などが発生したときに、皆さんの安全を守る緊急通報電話です。

110番通報で大切なことは「何が」「いつ」「どこで」あったのかを正しく伝えることが、事件や事故を早く解決する決め手となります

特殊詐欺が疑われる「お金を取りに行く」「キャッシュカードの確認に行く」などの電話を受けた場合は、110番通報をして被害を未然に防ぎましょう

映像通報システム 通報現場の映像や画像を送信できるシステムを運用中です。通報時に警察官が映像送信の必要性を判断しますので、ご協力をお願いします

イベント案内「110番の日」イベントを開催します。県警察音楽隊の「ミニコンサート」もあります。皆さんでお出かけください

日 1月8日(月)

所 イオンモール高崎(高崎市棟高町)

他 110番通報に関する動画を県公式YouTubeチャンネル「tsulunos」で公開しています

問 県警察本部通信指令課(☎027-243-0110)



労働者個人と事業主との間のトラブルを調整します

県労働委員会では、労働者個人と事業主の労働条件などに関するトラブル(個別的労使紛争)を解決するための支援をしています。

公益委員・労働者委員・使用者委員の三者が公正中立な立場から両者の間を調整して、話し合いによる解決を目指します。

日 月～金曜日 午前8時30分～午後5時15分
※祝日を除く

所 県庁(前橋市大手町)

対 県内にある事業所の労働者・事業主

対象事案 解雇、雇い止め、配置転換、パワハラ、懲戒処分など労働条件その他労働問題に関する紛争

料 無料

相談方法 ☎または☒

問 県労働委員会事務局(☎027-226-2783)

自動車税(種別割)は4月1日の所有者に課税されます

自動車税(種別割)は、毎年4月1日現在の車検証上の所有者に課税される県税です。

自動車を売ったり廃車したりした場合や、住所・氏名が変更になった

場合などは、3月29日(金)までに運輸支局で車検証の変更手続きをしないと、既に使用していない自動車の税金が課税されたり、納税通知書が届かなかったりするなどのトラブルの原因となります。手続きを販売業者などに依頼した場合は、手続きが済んでいるか必ず確認してください。

車検証の住所変更が間に合わない場合は、ぐんま電子申請受付システムで一時的に納税通知書の送付先を変更できます。

他 詳しくはHPをご覧ください

問 県自動車税事務所(☎027-263-4343)、県行政県税事務所

新型コロナウイルス感染症等経済対策資金

新型コロナウイルス感染症や物価高騰などの影響を受けた事業者を資金面から支援します。

対

・売上高などが新型コロナウイルス感染症の影響を受ける直前同期と比較して5～20%以上減少した事業者

・売上高などが前年同月と比較して5%減少した事業者

・利益率が前年同月、直近決算もしくは直近決算前期と比較して5%以上減少した事業者

融資限度額 1億円以内

融資期間

・設備資金10年以内(うち据え置き期間2～5年以内)

・運転資金7～10年以内(うち据え置き期間1～5年以内)

利率 年1.1%以内

保証料補助 一部あり

申 県内に本店を有する銀行、信用金庫、信用組合および商工中金

他

・県信用保証協会の保証を付けることが必要です

・貸し付けの詳細は、金融機関や県信用保証協会と相談して決めることになります

・利用する融資内容により、限度額などの融資条件が異なります。詳しくはHPをご覧ください

問 前期申込先、県信用保証協会(☎027-231-8875)、県庁地域企業支援課(☎027-226-3332)

若者向け悪質商法被害防止共同キャンペーン

マルチ商法・美容サービス・定期購入に関するトラブルをはじめとして、SNS広告などをきっかけに若者が消費者トラブルに遭う例が後を絶ちません。

成年年齢引き下げにより、18・19歳の人には1人で契約ができるようになりましたが、未成年を理由とした契約の取り消しはできなくなったため、一層の注意が必要です。

県消費生活センターは1月から3月まで、関東甲信越の都県・政令市および国民生活センターと共同で啓発活動を行う悪質商法被害防止キャンペーンに参加します。

キャンペーンの一環として若者向けの特別相談を実施しますので、消費者トラブルについて気軽にご相談ください。

日 1月9日(火)、10日(水)

午前9時～午後4時30分

料 無料

相談方法 ☎027-223-3001

問 県庁消費生活課(☎027-226-2281)



重要土地等調査法における県内の区域指定

以下の各市町村の一部区域で「重要土地等調査法」に基づく「注視区域」・「特別注視区域」が指定され、1月15日に施行されます。施行日以後は、指定された区域内の土地・建物で防衛関係施設などの機能を阻害する行為が行われていないか内閣府が調査を行う他、「特別注視区域」内において面積が200平方メートル以上の土地・建物の売買などをする際には届け出が必要になります。

特別注視区域

相馬原駐屯地(庁舎地区および水源地区)を中心とした周囲おおむね千沓の区域(高崎市、渋川市、榛東村、吉岡町)

注視区域

・赤城山無人中継所を中心とした周囲おおむね千沓の区域(前橋市)

・新町駐屯地を中心とした周囲おおむね千沓の区域(高崎市、藤岡市、玉村町)

・吉井弾薬支処を中心とした周囲おおむね千沓の区域(高崎市、藤岡市)

問 内閣府重要土地等調査法コールセンター(☎0570-001-125)

「毎月勤労統計調査」にご協力ください

県では毎月勤労統計調査を行っています。この調査では、事業所の1カ月当たりの賃金などを毎月申告していただきます。その結果は経済指標の1つとして景気判断や社会保障制度を検討する際の基礎資料となります。

皆さんの調査へのご理解とご協力をお願いします。

問 県庁統計課(☎027-226-2419)

NPO・ボランティアサロンぐんまをご利用ください

NPO法人の運営やボランティアの希望など、市民活動全般に関する相談に、コーディネーターが対応します。また市民活動に関する情報収集・発信、活動の場として利用できます。

日 月～金曜日 午前10時～午後7時、土曜日 午前10時～午後5時
※祝日を除く

所 県庁(前橋市大手町)

問 NPO・ボランティアサロンぐんま(☎027-243-5118)

未就学児向けブックリスト

生涯にわたって読書に親しみ、読書を楽しむ習慣を形成するため、未就学児が発達段階に応じて、たくさんの本に出会うきっかけとなる「ブ

ぐんまちゃんからのお知らせ



ぐんまちゃんお誕生日会2024を開催します!

ぐんまちゃんのお誕生日をみんなでお祝いしましょう。

日 2月22日(木) 午後6時から

所 昌賢学園まえばしホール(前橋市民文化会館)(前橋市南町)

定 1100人

料 中学生以上=千円、小学生以下=500円

※3歳以下で席が不要な場合、保護者1人につき1人まで無料

他 申し込み方法など詳しくは、ぐんまちゃんオフィシャルサイトをご覧ください

問 県庁メディアプロモーション課(☎027-226-2315)



参加者募集! 劇団ぐんまちゃんコンサートのお知らせ

5年2月に開始した、YouTubeチャンネル「劇団ぐんまちゃん」のコンサート。一緒にみんなで歌って踊りましょう。

日 1月27日(土) 午前の部 午前11時から
午後の部 午後2時から

所 群馬会館(前橋市大手町)

料 中学生以上=千円、小学生以下=500円

内

・ぐんまちゃんたちが「劇団ぐんまちゃん」で人気の童謡や、ぐんまちゃんのダンス曲「∞リボンをギュッと∞」などを披露し会場を盛り上げます

・当日会場1階にてグッズ販売を行います

・ぐんまちゃん、あおま、みーみ、出口たかし(たかしおにいさん)、中野美優(みゆうおねえさん)、じゅじゅ(あかぎ団)、ぐんまちゃんキャラバン隊が出演します

他 申し込み方法など詳しくは、コンサート特設サイトをご覧ください

問 県庁メディアプロモーション課(☎027-226-2315)



ックリスト」を作成しました。県民の皆さんから推薦された94冊の本が紹介されています。

また絵本の選び方、読み方のこつ「読み聞かせQ&A」などを紹介した「読み聞かせのヒント」も掲載しています。ぜひご覧ください。

他 詳しくはHPをご覧ください
問 県庁生涯学習課(☎027-226-4661)



3千平方メートル以上の土砂の埋め立ては許可が必要です

有害な物質で汚染された土砂による埋め立てや堆積は禁止されており、面積が3千平方メートル以上の埋め立てや堆積をしようとするときは、原則として知事の許可を受けなければなりません。

県条例が適用されない前橋市、高崎市、藤岡市、板倉町または邑楽町の5市町における埋め立てや堆積の他、面積が3千平方メートル未満の場合であっても、各市町村が定める条例の適用を受ける場合があります。

問 ・3千平方メートル以上の場合…県庁廃棄物・リサイクル課(☎027-226-2865)または前橋市、高崎市、藤岡市、板倉町、邑楽町の各市役所・町役場の担当課
・3千平方メートル未満の場合…各市役所・町村役場の担当課

試験

県立女子大一般選抜

日 前期…2月25日(日)、26日(月)
後期…3月12日(火)、13日(水)
前期、後期ともに指定のいずれか1日
所 県立女子大学(玉村町上之手)
定

○前期日程
・文学部
国文学科…30人、英米文化学科…28人、美学美術史学科・文化情報学科…各15人
・国際コミュニケーション学部…30人

○後期日程
・文学部
国文学科・英米文化学科・美学美術史学科・文化情報学科…各5人
・国際コミュニケーション学部…5人

受 1月22日(月)～2月2日(金)
出願方法 インターネット出願システム

他 募集要項など詳しくは、大学ホームページをご覧ください

問 県立女子大学(☎0270-65-8511)

県民健康科学大学一般選抜

日 2月25日(日)、26日(月)
所 県民健康科学大学(前橋市上沖町)
定 看護学部…45人、診療放射線学部…20人

受 1月22日(月)～2月2日(金)
出願方法 インターネット出願システム

他 募集要項など詳しくは、大学ホームページをご覧ください

問 県立県民健康科学大学(☎027-235-1244)

測量士・測量士補試験

日 5月19日(日)
所 全国14会場
※県内にはありません

¥
・測量士=4250円(受験料)
・測量士補=2850円(受験料)

受 1月5日(金)～30日(火)
出願方法 所定の出願用紙
出願用紙配布場所 県庁監理課、県庁県民センター、県土木事務所など
他 詳しくはHPまたは国土地理院ホームページをご覧ください
問 県庁監理課(☎027-226-3552)



催し・募集

県生涯学習センター新年特別イベント

プラネタリウムの無料投影や科学

工作体験ができる実験コーナーなどを実施します。

日 1月6日(土)、7日(日) 午前10時～午後3時30分

所 県生涯学習センター(前橋市文京町)

定 なし
※プラネタリウムは200人

¥ 無料
申し込み方法 当日会場に直

他 詳しくはHPをご覧ください
問 県生涯学習センター(☎027-220-1876)



科学工作体験の様子

県営住宅の入居者募集

所在地・間取り・募集戸数・家賃
県営住宅供給公社ホームページをご覧ください

対 現在住宅に困っている人
※収入制限などがあります。詳しくは申込案内書または県営住宅供給公社ホームページをご覧ください

受 1月15日(月)まで
申し込み方法 所定の申込書をメールまたは郵送により県営住宅供給公社へ提出

申込書・申込案内書配布場所 県営住宅供給公社(前橋市紅雲町)、県庁県民センター(前橋市大手町)、県土木事務所、県保健福祉事務所、市役所・町村役場など

他 入居者は公開抽選で選定します
※毎月抽選を実施しています。また随時申し込みを受け付けている団地もあります。詳しくはお問い合わせください

問 県営住宅供給公社(☎027-223-5811)

心臓病予防ヘルスアップ教室(すみれコース)募集

個人の運動耐容能に基づいた適切な負荷での運動実習と、医師や健康運動指導士、管理栄養士、療法士などの医療スタッフによる健康教室1時間を実施します。

日 2月7日(水)～4月24日(水)の水曜日(全12回) 午後1時10分～4時

所 県立心臓血管センター(前橋市亀泉町)

対 血糖、血圧、肥満、動脈硬化が気になる20歳以上の入

¥ 3万5千円(医師の問診、運動負荷テスト、血液検査料、運動指導料など)

受 1月26日(金)まで
申し込み方法 ☎またはF。住所、氏名、生年月日、電話番号をお知らせください

申・問 県立心臓血管センター(☎027-269-7455 F027-269-1492)

tsukurun Digital Creative Contest 作品募集中

県内の小・中学生、高校生を対象に、デジタルクリエイティブ人材の育成・発掘および能力向上のため「コンテスト」を実施します。

受 1月31日(水)まで
対 県内に在住または在学の小・中学生、高校生

部門 デジタル映像、2DCG、3DCG、デジタルゲーム(全部門AIの使用可)

応募方法 特設サイトから応募
問 県庁eスポーツ・クリエイティブ推進課(☎027-897-2964)

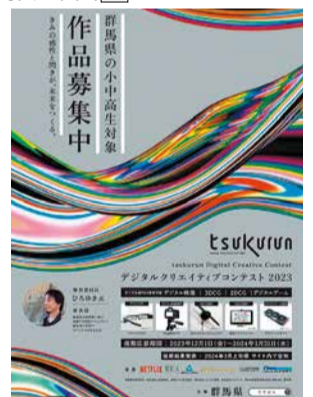

ぐんま広報をもっと便利に!!

無料の電子書籍を使って、スマートフォンやタブレット端末で気軽に「ぐんま広報」をご覧ください。ぜひ電子書籍版もご利用ください。

■カタログポケット
日本語、英語、中国語(簡体字・繁体字)、韓国語、タイ語、ポルトガル語、スペイン語、インドネシア語、ベトナム語
■マチイロ ■マイ広報紙
※閲覧方法など詳しくは、HPをご覧ください
問 県庁メディアプロモーション課(☎027-226-2162)

県政情報番組のお知らせ

県の事業や施策、イベント情報など、県政に関する情報をお届けします。

テレビ番組(群馬テレビ)
●県政インフォメーション(ニュースJUST6内)
毎週月～木曜日 午後6時19分頃

ラジオ番組(エフエム群馬)
●ワイグルPREF 毎週月～木曜日 午前8時57分頃
●ぐんま情報トッピング 毎週月～木曜日 午後5時50分頃
問 県庁メディアプロモーション課(☎027-226-2162)

スポーツ・文化情報

日程	開始時刻	会場	対戦相手
1月6日(土)	午後3時5分	OPEN HOUSE ARENA ŌTA	島根ササノオマジック
1月7日(日)	午後5時5分		
1月17日(水)	午後7時5分		
1月27日(土)	午後3時5分	シーホース三河	
1月28日(日)			

問 群馬プロバスケットボールコミッション ☎0276-50-1962

日程	開始時刻	会場	対戦相手
1月13日(土)	午後1時	ヤマト市民 体育館前橋	千葉エンゼルクロス
1月14日(日)	午後2時		ヴィクトリーナ姫路

問 グリーンウイングスGUNMA ☎027-254-3151

日程	開演時刻	会場	内容
1月27日(土)	午後4時 (3時開場)	高崎芸術劇場	指揮:小林研一郎 バイオリン:金川真弓 曲目:シベリウス/ヴァイオリン協奏曲 二短調 作品47 他

問 群馬交響楽団事務局 ☎027-322-4316

プレゼント クロスワードパズルの正解者の中から抽選で、群馬交響楽団定期演奏会(2月24日)のチケット(2枚組み)を5人にプレゼントします。詳しくは8ページをご覧ください

牛乳絵画・はり絵作品コンクール作品展示

牛乳を題材とした合計1286点の応募作品の中から、厳選された164点の入賞作品を展示します。

日 1月27日(土)～2月2日(金)

午前9時～午後5時

※2日は2時まで

所 県庁(前橋市大手町)

問 県庁畜産課(☎027-226-3103)



県発達障害者支援センター 県民セミナー

発達障害への理解を深めていただく機会として、県民セミナーを動画配信で開催します。

発達障害について世の中の関心が高まる中で、その特性がネガティブなものとして注目されてしまいがちです。個性であり大切な長所でもあることを見つめ直し、誰もが「自分らしく」生きることについて一緒に考えてみませんか。

日 2月29日(木)まで

所 県公式YouTubeチャンネル「tsulunus」による動画配信

内 精神科医・iPEC研究所長の吉田友子先生による講演「発達障害のある方が自分らしくあるために」

¥ 無料

受 1月31日(水)まで

申 シ

問 県発達障害者支援センター(☎027-254-5380)

わたらせ渓谷鐵道でぐんまちゃん30周年記念列車を運行しています!

ぐんまちゃん生誕30周年を記念し、ぐんまちゃんや沿線の市のご当地キャラクターが描かれた列車を運行しています。ぜひご乗車ください。

日 3月24日(日)まで

問 県桐生行政県税事務所(☎0277-54-4482)

工業用水道の利用相談

県では、地盤沈下防止と産業の基盤整備を目的に、工業用水の供給事業を行っており、利用の可否などの相談を随時受け付けています。気軽にご相談ください。

日 月～金曜日 午前9時～午後5時

※祝日を除く

給水区域 伊勢崎市、太田市、館林市、板倉町、明和町、千代田町、大泉町、邑楽町

給水対象 工業用水は、冷却水や洗浄水などの工業用の他、一定の条件を満たす場合には雑用水としても利用できます

単価

・基本料金…1立方メートルあたり33円

・使用料金…1立方メートルあたり2円

相談方法 ☎

¥ 無料

他 詳しくはHPをご覧ください

問 県東毛工業用水道事務所(☎0276-38-4211)

ふれあいタウンちよだ好評分譲中!

ふれあいタウンちよだは、千代田町上中森・萱野にある、県と千代田町が分譲する住宅分譲地です。分譲地内には公園が整備されていて、子育て世代にもおすすめです。徒歩圏内に大型商業施設があるので、日常の買い物にも便利です。

区域の広さは平均80坪で、2台分の駐車場を確保しつつ庭も造れるなど、ゆとりがあるのが特長です。

住宅の購入を検討している人は、ぜひ見学にお越しください。

分譲申し込み方法 所定の申込用紙

他 見学は随時受け付けています。

詳しくはふれあいタウンちよだホームページをご覧ください

申込用紙配布場所・問 ふれあいタウンちよだ現地案内所(☎0276-86-7500)、県庁団地課(☎027-226-3955)



整備された、団地内の公園

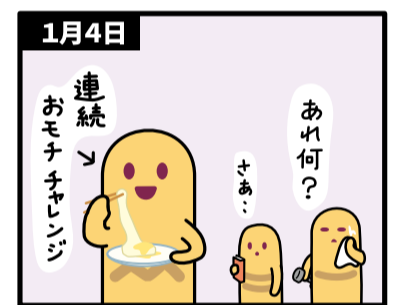
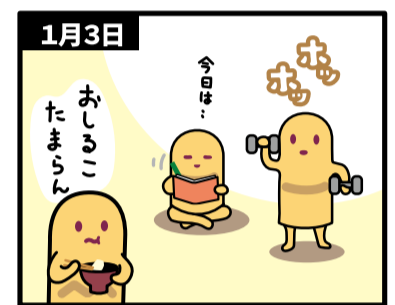

美術館・博物館などの催し

※休館日・開館時間など、詳しくは事前に各施設へお問い合わせください

施設名	1月	2月
①近代美術館 所 高崎市綿貫町 休 3/1まで ☎ 027-346-5560	3月1日まで休館しています	
②館林美術館 所 館林市日向町 休 月曜日(2/12除く)、1/1～26、2/13 ☎ 0276-72-8188	ヒューマンビーイング 藤野天光、北村西望から 三輪途道のさわれる彫刻まで 1/27～4/7	
③歴史博物館 所 高崎市綿貫町 休 月曜日(1/8除く)、1/1～3、9、1/29～3/22 ☎ 027-346-5522	新春はにわ祭り ～1/28 昭和のくらし ～1/28	1月29日～3月22日まで展示室の設備改修のため臨時休館します
④自然史博物館 所 富岡市上黒岩 休 月曜日(1/8、2/12除く)、1/1、4、9、15～19、2/13～16 ☎ 0274-60-1200	ぐんまの自然の「いま」を伝える 1/20～2/11	
⑤土屋文明記念文学館 所 高崎市保渡田町 休 火曜日、1/1～5、1/16～3/5 ☎ 027-373-7721	1月16日～3月5日まで館内の設備改修のため臨時休館します	

施設名	1月	2月
⑥日本絹の里 所 高崎市金古町 休 火曜日、1/1、2、4、5、2/5、7、14～16 ☎ 027-360-6300	季節を巡る草木染 一移りゆく景、変わらぬ礎 ～2/4	まゆクラフトと絹の作品展 2/17～4/8
⑦ぐんま昆虫の森 所 桐生市新里町鶴ヶ谷 休 月曜日(1/8、2/12除く)、1/1～5、9、2/13、27～29 ☎ 0277-74-6441	「昆虫たちの冬越し展」 「フォトコンテスト作品展」 1/6～2/25	
⑧ぐんま天文台 所 吾妻郡高山村中山 休 月曜日(1/8、2/12除く)、1/1～5、9、2/13 ☎ 0279-70-5300	1/13 星空さんぽ	2/3 星空さんぽ
共通事項 時間 ①～⑥…午前9時30分～午後5時(①～⑤の入館は4時30分まで)、⑦…午前9時30分～午後4時(入館は3時30分まで)、⑧…午前10時～午後4時、土・日曜日、祝日 午後5時～9時(入館はそれぞれ30分前まで) 料金 中学生以下は無料。その他はお問い合わせください ※障害者手帳などをお持ちの方とその介護者(1人)は無料です。証明できるものをお持ちください		

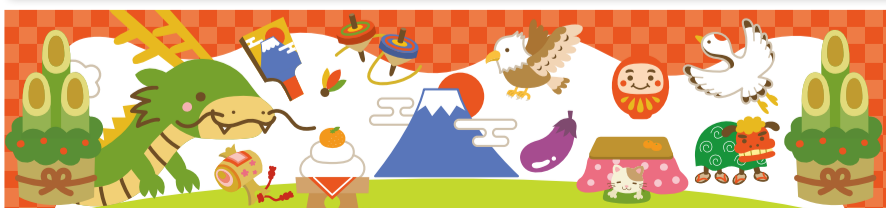

ガイド おでかけGuide

県立図書館

公開書庫(文学室)は、6万点に及ぶ古今東西の文学作品や研究書を直接手に取って読める「文学の宝庫」です。

所 前橋市日吉町
休 月曜日(祝日の場合は翌日)、特別整理期間、年末年始、毎月最終木曜日
問 県立図書館
☎ 027-231-3008



※「心にググッと観光ぐんま」(<https://gunma-kanko.jp/>)などに掲載されている観光情報の一部を紹介し、詳しくはお問い合わせください

太田市美術館・図書館

感性や創造性を刺激する絵本・児童書やアートブックを多数そろえています。1階のカフェや緑化された屋上で、憩いの時間を過ごすことができます。

所 太田市東本町
休 月曜日(祝日の場合は翌日)、特別整理期間、年末年始、毎月最終火曜日(図書館エリアのみ)
問 太田市美術館・図書館
☎ 0276-55-3036



©Daichi Ano

富岡市立図書館

吹き抜けの館内は広々とした空間で、ゆったりと読書を楽しめます。図書館の象徴である福沢一郎の大壁画「原人のいぶき」もぜひご覧ください。

所 富岡市七日市
休 月曜日(祝日の場合は翌日)、特別整理期間、年末年始
問 富岡市立図書館
☎ 0274-62-1737



沼田市立図書館

沼田市立図書館は今年7月で開館30周年を迎えます。利根沼田地域に関する郷土資料が閲覧できる他、尾瀬や森林文化、山岳に関する資料も豊富に所蔵しています。

所 沼田市西倉内町
休 月曜日、特別整理期間(春・秋)、年末年始
問 沼田市立図書館
☎ 0278-22-0550



おたよりコーナー



数独クイズ応募時に寄せられたご意見・ご感想を紹介します

◆ tsulunusPLUSの+スペシャルは、母の実家が前橋市で襦袢業を営んでいたのと、桐生市と伊勢崎市で仕事をしていたこともあり、興味深く読みました。特に桐生市では、街のあちこちから織機の音が聞こえていたので「桐生は日本の機どころ」といわれる訳を実感できました。絹織物の魅力が再認識され、絹織物産業が群馬を担う活気ある産業に成長することを期待しています。(渋川市 58歳)

◆ 12月に入り、各地からイルミネーションの知らせが届いています。おでかけGuideでも紹介がありましたが、華やかな光を見ていると気持ちが落ち着いてきます。規模は小さいですが身近にもそんな施設があり「きれいだね」と家族で話しています。寒い時期ですが温かくして出かけ、美しい光に癒やされたいと思います。(玉村町 65歳)

※掲載された人には、ぐんまちゃんぬいぐるみストラップをプレゼントします

県人口	1,900,359人(対前月:-481人)		
男	940,528人	女	959,831人
出生	921人	死亡	2,272人
世帯数	824,792世帯		
県移動人口調査 令和5年11月1日現在			
※出生・死亡は10月1日~31日			

抽選で賞品をプレゼント!

クロスワードパズル

正解者の中から抽選で「県有施設の無料ご招待券(2枚組み)」などを各5人にプレゼントします

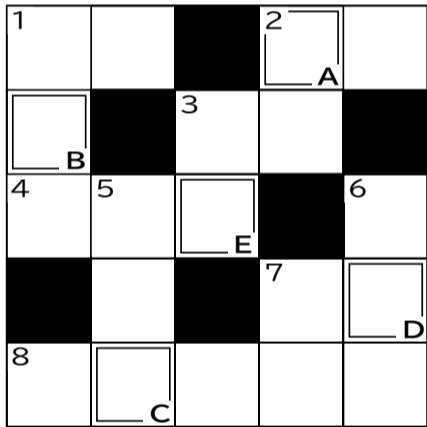

答え：A~Eを順番に並べると?



たてのかぎ

- 1 他人に気を遣って遠慮すること
- 2 彼女に対しあの男
- 3 知識がないこと
- 5 良い風味。味覚の1つ。おいしさ
- 6 子どもの面倒をみること
- 7 腰かけるための家具

よこのかぎ

- 1 行動の拠点となる場所。「秘密〇〇」
- 2 菌類のうち、キノコを生じないものの総称
- 3 集団。たくさんの集まり
- 4 価値。品位。品格
- 7 植物の地下茎または根の発達したもの
- 8 飲用する薬剤。内服薬

応募方法

はがき、ファクス、Eメールまたは「ぐんま電子申請受付システム」。①パズルの答え②郵便番号③住所④氏名(ふりがな)⑤年齢⑥今月のぐんま広報および県議会だよりへのご意見・ご感想⑦希望の賞品名を書いてください(Eメールは件名に「クロスワードパズル1月」と記入してください)

応募先

- ・はがき 〒371-8570 メディアプロモーション課クロスワードパズル係
 - ・ファクス 027-243-3600
 - ・Eメール crossword@pref.gunma.lg.jp
 - ・電子申請 <https://apply.e-tumo.jp/pref-gunma-u/>
- ※右図から読み取れます



応募期限

1月10日(水)消印有効
※ファクス、Eメール、電子申請は10日送信分まで

賞品

※次の中から希望のものを1つ明記してください
近代美術館、館林美術館、歴史博物館、自然史博物館、土屋文明記念文学館、日本絹の里、ぐんま天文台、ぐんま昆虫の森、ぐんまちゃんトートバッグ、ぐんまちゃんエコバッグ、ぐんまちゃんグッズ、ぐんまちゃんノート2冊組み、ぐんまちゃん桐生織メガネケース、ぐんまちゃん手拭い、群馬交響楽団定期演奏会(2月24日)
※当選者の発表は、賞品の発送をもって代えさせていただきます

12月号の答えは「11」でした。応募総数は1,901通でした。たくさんのご応募・ご意見をありがとうございました。