

群馬県・JAグループ群馬・ハウス食品(株)3者共同 県産農畜産物消費拡大キャンペーンを実施します

群馬県は、豊かな自然環境の中、標高差に富んだ地形の特性に応じた農業が営まれており、豊富で多彩な農畜産物が生産されています。

群馬県、JAグループ群馬及びハウス食品株式会社は、収穫量全国1位の夏秋キャベツ、全国屈指の銘柄数を誇る豚肉などの県産農畜産物とハウス食品商品を組み合わせたオリジナルレシピを活用した消費拡大キャンペーンを実施します。

キャンペーン概要

- 1 **キャンペーン名** カレーでググっと！ぐんまの美味しさプレゼントキャンペーン
- 2 **実施期間** 令和3年7月16日（金）～8月31日（火）
- 3 **実施店舗**
フレッセイ、とりせん、Aコープ、すーぱーこいけ等 119 店舗（R3.6.30 時点）
（※最新の実施店舗は、キャンペーン開始前に県ホームページに掲載予定）
- 4 **実施内容**
 - ① **オリジナルレシピ提案、売場形成（レシピメニューは別紙参照）**
県産農畜産物を使用したオリジナルレシピを県内量販店の店頭で消費者に提案するとともに、県産農畜産物（指定食材）の売場を形成し、購入を促します。レシピはハウス食品 HP でも公開し、店頭告知物の QR コードで周知を図ります。
（※売場形成の実施期間は各店舗で異なる）
 - ② **プレゼントキャンペーン（別添専用応募はがき参照）**
指定食材及びハウス食品商品を購入したレシートを専用応募はがきもしくは郵便はがきに貼り付けて応募。抽選で計 200 名に県産農畜産物等をプレゼント。
 - ア **応募条件** 下記①及び②を各 1 品の計 2 点を含む合計 200 円以上購入
 - ①指定食材（キャベツ、県産豚肉、こんにゃく、にがうり、なす、県産米）
 - ②ハウス食品 ルウ・スパイス商品
 - イ **景品**
「お野菜満喫コース」 100 名（群馬県産お野菜&ハウス製品詰め合わせ）
「ぐんまちゃんコース」 100 名（ぐんまちゃんグッズ&鶴の舞(米)&手作りこんにゃくセット）

オリジナルレシピメニューと使用している県産農畜産物

別紙



香ばしキャベツ食べつくしカレー
キャベツ・豚肉・なす・米



薄切りぐんまポークのロールキャベツカレー
キャベツ・豚肉・米



こんにゃく入りにんにく塩焼きそば
キャベツ・豚肉・こんにゃく



ねぎ塩だれのにがうりキャベツ
キャベツ・にがうり



夏野菜が美味しい！簡単ハヤシ
豚肉・なす・米

群馬県 × JAグループ群馬 × House 共同企画



GUNMA
QUALITY
★★★★

カレーでググっと! ぐんまの食材を買って当てよう!

ぐんまの美味しさ プレゼント

キャンペーン

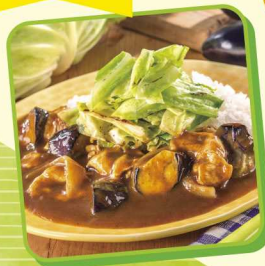

キャンペーン期間: 2021年7月16日(金)~2021年8月31日(火) ※当日消印有効

指定食材

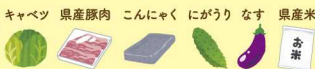

いずれか 1品



ハウス食品の
●ルウ商品 (シーモントカレーなど)
●スパイス商品 (特選生かまひ、GABANスパイスなど)
いずれか 1品

指定食材から1品とハウス食品のルウ商品もしくはスパイス商品から1品、計2品を含む合計200円(税込)以上お買い上げのレシートで応募!

お野菜満喫コース

群馬県産お野菜&ハウス製品詰め合わせ



100名様

ぐんまちゃんコース

ぐんまちゃんグッズ&鶴の舞(お米)5kg&手作りこんにゃくセット



100名様

※写真・イラストはイメージです。 ※賞品のデザイン、仕様は変更になる場合がございます。

郵便はがき

1 7 7 - 8 6 9 1

お手数ですが
必要分の切手をお
貼りください。

日本郵便(株) 石神井郵便局 私書箱71号

群馬県 × JAグループ群馬 × ハウス食品 共同企画

「カレーでググっと!
ぐんまの美味しさ
プレゼントキャンペーン」係

黒色のペンで、すべての項目にはっきりとご記入ください。

お名前	フリガナ	性別	年齢
		男・女	歳
ご住所	〒□□□□-□□□□		都 道 府 県
電話番号	—	—	
お買い上げ店鋪名	店		
ご希望のコース	<p>※どちらかに○印を付けてください。</p> <div style="display: flex; justify-content: space-around;"> <div style="border: 1px solid black; border-radius: 50%; padding: 5px; text-align: center;"> <p>お野菜満喫コース 群馬県産お野菜&ハウス製品詰め合わせ</p> </div> <div style="border: 1px solid black; border-radius: 50%; padding: 5px; text-align: center;"> <p>ぐんまちゃんコース ぐんまちゃんグッズ&鶴の舞(お米)5kg&手作りこんにゃくセット</p> </div> </div>		

※お買い上げ店鋪名の記載内容による当落の影響はありません。

キリトリ線

レシート貼付欄

指定食材(キャベツ、県産豚肉、こんにゃく、にがり、なす、県産米)から**1品**と
ハウス食品のルウ商品(バーモントカレー など)もしくは
スパイス商品(特選生わかび、GABANスパイス など)から**1品**、
 計**2品**を含む**合計200円(税込)以上**
 お買い上げのレシートを貼り付けてください。

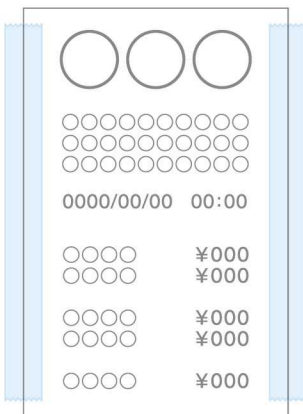

**テープで貼り付ける場合は、印字部分に
 テープがかからないように貼り付けてください。**

※お一人様何口でもご応募いただけますが、はがき1枚につき1口のご応募とさせていただきます。
 ※対象商品の購入、購入店、購入日時が判断できない場合は無効とさせていただきます。
 ※レシートのコピーでのご応募は無効とさせていただきます。
 ※クレジットカードをご利用のお客様は、お客様のプライバシー保護の為、レシートに
 印字されているカード番号などの個人情報を切り取るか、塗りつぶしてください。
 ※レシートが長い場合は枠内に入るように、折ってお貼りください。
 ※はがき・レシートの返却はできませんので予めご了承ください。

キ
 リ
 ト
 リ
 線

ぐんまの美味しい食材の情報はこちらからチェック! /

ぐんまの美味しさ

情報



キャベツの
 丸かじり
 YouTube動画



ぐんまの豚肉
 魅力発信サイト



美味しく食べる
 レシビはこちら



応募要項

応募方法

キャンペーン期間中に、指定食材(キャベツ、県産豚肉、こんにゃく、にがり、なす、県産米)から1品とハウス食品のルウ商品(バーモントカレーなど)もしくはスパイス商品(特選生わかび、GABANスパイスなど)から1品、計2品を含む合計200円(税込)以上お買い上げのレシートを1口として、専用応募はがきもしくは郵便はがきに貼り付け、お名前(フリガナ)・性別・年齢・ご住所・電話番号・お買い上げ店舗名・ご希望のコースをご記入の上、必要分の切手を貼り郵送にてご応募ください。

当選発表

厳正なる抽選の上、ご当選者を決定し、賞品の発送をもって発表とさせていただきます。(賞品の発送は9月下旬頃の予定です)
 ※お一人様何口でもご応募いただけますが、ご当選はお一人様1回までとさせていただきます。※ご当選の権利を他の方へ譲渡・換金はできません。※本キャンペーンのご当選者は同時期に実施されている同一商品を対象とした、他のキャンペーンとは重なってご当選できない場合がございます。予めご了承ください。※ハウス食品の関係者のご応募はできません。※お客様の住所が不明などの理由により、連絡・配達ができない場合は、ご当選の権利が無効となる場合がございます。※賞品のお届け先は日本国内に限らせていただきます。

キャンペーン期間

2021年7月16日(金)~2021年8月31日(火) ※当日消印有効

応募先

〒177-8691 日本郵便(株) 石神井郵便局 私書箱71号
 群馬県 × JAGグループ群馬 × ハウス食品 共同企画
 「カレーでググッと!ぐんまの美味しさプレゼントキャンペーン」係

お問い合わせ先

0120-202-459 【受付時間】10:00~17:00
 土・日・祝日・夏期休暇8/12~8/16を除く

【個人情報の取扱について】

ご記入いただいた個人情報は、ハウス食品(株)にて適正に管理し、抽選・当選連絡及び個人を特定しない統計資料作成の目的で使用させていただきます。また、その個人情報を、お客様の同意を得ないで業務委託先以外の第三者に開示・提供することはありません(法令等により開示・提供を求められた場合を除きます)。未成年者の方が個人情報を提供される場合は、必ず保護者の方の指導・監督のもとで行われるようお願いいたします。