	団体コード:105252 35. 邑楽町	〒370-0692 邑楽郡邑楽町大字中野2570番地1																																					
		TEL 0276-88-5511 FAX 0276-89-0136	役場まで: 東武鉄道小泉線本中野駅徒歩15分																																				
町長 <small>かねこ まさかず</small> 金子 正一 第3期 任期 H31.12.18 副町長 大拙 一	町制施行日 昭和43年4月1日 H P http://www.town.ora.gunma.jp/ E-mail ora@swan.town.ora.gunma.jp	面積	31.11 km ²																																				
議長 小島 幸典 (議員任期H31.5.20)	花:ヤマツツジ 木:アカマツ 鳥:一																																						
キャッチフレーズ : やさしさと活気の調和した 夢あふれるまち“おうら”																																							
【市町村のあらまし】 本町は県の東南部、首都圏から約70kmの位置にあり、東は館林市、南は千代田町、西は太田市と大泉町、そして北は栃木県足利市に隣接しています。白鳥の訪れる多々良沼公園や、緑豊かな平地林など恵まれた環境にあります。昭和30年に中野村と高島村が合併し中島村が発足。翌年9月には千代田村の一部となっていた長柄村が加わり、昭和32年1月に邑楽村が誕生。その後、工業の発展や住宅団地の造成によって人口が増加し、昭和43年4月に町制を施行。現在は、町の中央部に中央公園や役場庁舎が完成し、公共施設の集約を進めています。		【名勝・旧跡】 多々良沼公園(5月ふじ棚、11月～3月白鳥飛来) 長柄神社の桜「エドヒガン」(町指定天然記念物) 鶺鴒古城(町指定史跡) 松本古墳群(3.9.10.11.12.13.20号古墳)(町指定史跡)																																					
【産業・経済】 本町には、鞍掛工業団地をはじめとする6つの工業団地があり、自動車関連産業、電気機器関連産業が盛んです。製造品出荷額等については、常に県内において上位を維持しています。 農業においては、米麦を中心に秋冬白菜、夏秋ナス、イチゴ、ニガウリ、そばなど地域の特性を生かした農産物の生産を行っています。		【文化財】 永明寺のキンモクセイ(国指定天然記念物) 神光寺の大カヤ(県指定天然記念物) 高島小学校のトウグミ(県指定天然記念物) 長柄神社の桜「エドヒガン」(町指定天然記念物) 長柄神社本殿 附安永八年棟札(町指定重要文化財) 慶徳寺山門(町指定重要文化財) 鶺鴒古城(町指定史跡) 中野拵一式(町指定重要有形民俗文化財)																																					
【観光施設・公共施設等】 シンボルタワー「未来MiRAi」 多々良沼公園(ふじ棚、白鳥飛来、さくら並木) おうら中央公園 あいあいセンター(農村レストラン) 町立図書館 県立緑化センター		【伝統行事・伝統芸能】 長柄神社の里神楽(町指定重要無形民俗文化財) 天王元宿祇園祭り(町指定重要無形民俗文化財) 八木節 【祭り・イベント等】 石打こぶ観音例大祭(1月、8月) おうら祭り(8月) 産業祭、邑多福まつり(11月) 多々良沼公園白鳥飛来(11月～3月) 光のページェントHiKARi MiRAi(11月～1月)																																					
【特産品・名物】 秋冬白菜、夏秋ナス、イチゴ、ニガウリ、そば																																							
【国勢調査人口】																																							
<table border="1"> <thead> <tr> <th>区分</th> <th>H17.10.1</th> <th>H22.10.1</th> <th>H27.10.1</th> </tr> </thead> <tbody> <tr> <td rowspan="3">人口</td> <td>男</td> <td>13,683</td> <td>13,569</td> <td>13,285</td> </tr> <tr> <td>女</td> <td>13,689</td> <td>13,454</td> <td>13,141</td> </tr> <tr> <td>計</td> <td>27,372</td> <td>27,023</td> <td>26,426</td> </tr> <tr> <td colspan="2">世帯数</td> <td>8,809</td> <td>9,196</td> <td>9,528</td> </tr> <tr> <td rowspan="3">構成比</td> <td>15歳未満</td> <td>14.0 %</td> <td>13.2 %</td> <td>12.4 %</td> </tr> <tr> <td>15～64歳</td> <td>68.8 %</td> <td>65.3 %</td> <td>59.3 %</td> </tr> <tr> <td>65歳以上</td> <td>17.2 %</td> <td>21.4 %</td> <td>28.3 %</td> </tr> </tbody> </table>		区分	H17.10.1	H22.10.1	H27.10.1	人口	男	13,683	13,569	13,285	女	13,689	13,454	13,141	計	27,372	27,023	26,426	世帯数		8,809	9,196	9,528	構成比	15歳未満	14.0 %	13.2 %	12.4 %	15～64歳	68.8 %	65.3 %	59.3 %	65歳以上	17.2 %	21.4 %	28.3 %	【人口及び有権者数】		
区分	H17.10.1	H22.10.1	H27.10.1																																				
人口	男	13,683	13,569	13,285																																			
	女	13,689	13,454	13,141																																			
	計	27,372	27,023	26,426																																			
世帯数		8,809	9,196	9,528																																			
構成比	15歳未満	14.0 %	13.2 %	12.4 %																																			
	15～64歳	68.8 %	65.3 %	59.3 %																																			
	65歳以上	17.2 %	21.4 %	28.3 %																																			
<table border="1"> <thead> <tr> <th>区分</th> <th>人口</th> <th>有権者</th> </tr> </thead> <tbody> <tr> <td>男</td> <td>13,601</td> <td>11,324</td> </tr> <tr> <td>女</td> <td>13,287</td> <td>11,135</td> </tr> <tr> <td>計</td> <td>26,888</td> <td>22,459</td> </tr> <tr> <td colspan="2">世帯数</td> <td>10,028 世帯</td> </tr> </tbody> </table>		区分	人口	有権者	男	13,601	11,324	女	13,287	11,135	計	26,888	22,459	世帯数		10,028 世帯	※人口及び世帯数は、住民基本台帳(H29.1.1現在)に基づく数値である。 有権者は、H29.6.1現在の選挙人名簿登録者数である。																						
区分	人口	有権者																																					
男	13,601	11,324																																					
女	13,287	11,135																																					
計	26,888	22,459																																					
世帯数		10,028 世帯																																					

【平成28年度土地利用の状況】

農地	52.5 %	1,635 ha
宅地	23.8 %	739 ha
山林	3.6 %	112 ha
その他	20.1 %	625 ha

【産業別就業者数】(H27国調)

区分	第1次産業	第2次産業	第3次産業	総数 (分類不能含)
就業者(人)	608	5,136	7,020	12,967
構成比(%)	4.8	40.2	55.0	100.0

【普通会計予算規模】(単位:百万円)

年度	当初予算額	増減率
27	8,879	6.2 %
28	8,866	△0.1 %
29	8,414	△5.1 %

【議会議員】

条例定数 : 14 人	現員数 : 13 人	(H29.5.1現在)
-------------	------------	-------------

【職員数】(H29.4.1現在)

一般行政	教育	消防	公営企業等	合計
131 人	43 人	0 人	11 人	185 人

【平成28年度の主な施策・事業】(単位:百万円)

中央公民館建設事業	932
福祉医療費支給事業	218
町道整備国庫補助事業	202
子どものための教育・保育給付事業	176
子ども・子育て支援事業	53
浄化槽整備事業	47
畜産競争力強化対策整備事業	35
北保育園改築事業	21
道路橋りょう維持事業	19
要保護・準要保護世帯等就学支援事業	10

【平成29年度の主な施策・事業】(単位:百万円)

中央公民館建設事業	827
介護給付・訓練等給付事業	241
子どものための教育・保育給付事業	172
公園管理事業	64
がん検診事業	44
子ども・子育て支援事業	38
消防施設事業	23
災害対策事業	15
都市計画策定事業	11
要保護・準要保護世帯等就学支援事業	11

【特色ある施策・事業等】

- ・安全 防犯防災の推進
- ・子育て 子育て支援・少子化対策の推進
- ・農業 地域農畜産物の生産推進
- ・観光 冬季の白鳥飛来地としてPR
- ・土木 町道幹線道路の改良事業の推進
- ・教育 「おうら生き生きプラン」に基づく健全育成
外国語指導助手の増員による英語教育の強化
中央公民館建設

【今後の主要課題及び目標等】

- ・子どもを産み育てやすい環境の整備
子育て支援の充実
- ・産業振興の推進
農業・工業・商業の振興
産業団地の造成
- ・健康・高齢者福祉の充実
地域包括ケアシステムの構築
- ・災害に備えた危機管理体制の強化
- ・教育・文化の向上
中央公民館建設及び活用に向けた準備

【組織機構】

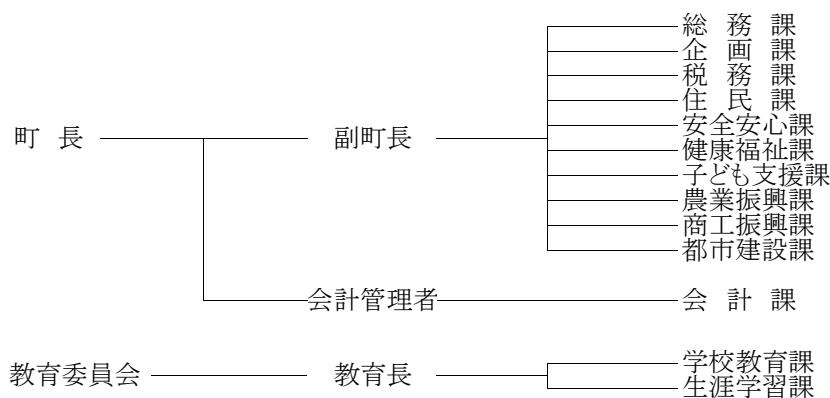

議会事務局、農業委員会事務局