

10. 人的被害予測

本被害予測では、以下に示す方針で人的被害の予測を行った。

- ・ 人的被害として、死者、負傷者（うち、重傷者の区分）を予測する。負傷者のうち、重傷者は入院が必要な者を想定する。
- ・ 本被害予測では、以下の要因による死傷者を予測する。
 - ① 建物被害 — 全壊・半壊した家屋の下敷きによる死傷者を想定。
 - ② 屋内収容物の転倒・落下等 — 屋内の家具等の転倒、落下による死傷者を想定。
なお、建物被害による死傷者と区分することが困難であることから、建物被害による死傷者の内数として算定。
 - ③ 屋外通行 — ブロック塀倒壊、自動販売機転倒、中高層建物や全壊建物からの落下物（看板・ガラス等）による死傷者を想定。
 - ④ 土砂災害 — 土砂災害による建物被害の死傷者を想定。
 - ⑤ 火災 — 出火時や延焼時による死傷者を想定。
- ・ 人的被害は、時間帯や火災の状況により大きく異なる。そこで、1地震あたり冬5時、夏12時、冬18時の3ケースを想定し、火災は風速が冬9m/秒、夏7m/秒のケースを想定する。
- ・ 人的被害予測を行う際には、1日の人口の移動モデルを設定し、前提条件の時間帯の人口を木造屋内人口、非木造屋内人口、屋外人口に分けて推定する。
- ・ 各被害の算定については、過去の被害地震の状況より設定した経験式を用いて行うことを基本とする。

図 10-1 に、人的被害予測のフローを示す。



図 10-1 人的被害予測のフロー

10.1 人口データの作成

人的被害予測に関わる現況データとして、屋内人口及び屋外人口の推定方法及び推定結果について、説明する。

10.1.1 人口の推定方法

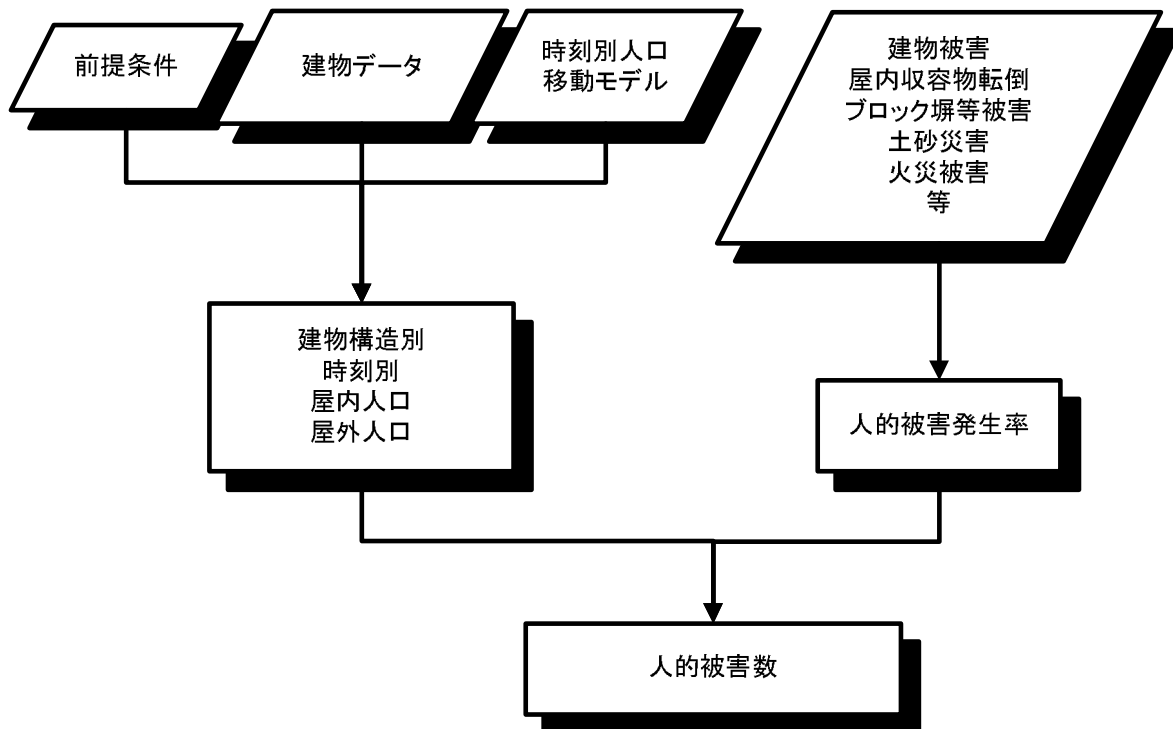
各時刻における木造屋内人口、非木造屋内人口、屋外人口の推定は以下の考え方により推定を行った。なお、最新の国勢調査は平成 22 年に実施されているが、現時点で公開されているデータは小地域統計データまでであり、メッシュ別の夜間人口データや昼間人口データは公開されていない。そのため、いくつかの仮定をおいて、平成 22 年時点の人口推定を行っている。

- ① 人口分布推定の基礎資料としては、以下のデータを用いた。
 - ・ 250m メッシュ別建物データ
 - 建物構造別用途別総床面積
 - ・ 平成 17 年国勢調査，平成 18 年事業所・企業統計調査等のリンクによる地域メッシュ統計データ
 - 平成 17 年時点の 500m メッシュ別夜間人口、昼間人口
 - ・ 平成 22 年国勢調査小地域統計
 - 平成 22 年時点の町字別夜間人口
 - ・ 町字境界データ
 - 小地域統計に対応する町字別境界データ
 - ・ 平成 18 年社会生活基本調査
 - 全国 20 万人の行動場所を 15 分単位で調査・集計
- ② 平成 18 年社会生活基本調査による 1 日の人の標準的な動きに応じて、時刻ごとの住家内、非住家内、屋外の比率を設定した。時刻別の設定した比率のグラフを図 10.1.1-1 に示す。また、滞留人口全体の時刻別の動きについては、夜間人口と昼間人口との間で推移するように図 10.1.1-2 に示す人口移動モデルを設定した。これより、各時刻の住家人口、非住家人口、屋外人口は次式で推定することとした。
 - 各時刻の住家人口 = 夜間人口 × 各時刻の住家比率
 - 各時刻の非住家人口 = (各時刻の滞留人口 - 各時刻の住家人口) × 各時刻の非住家比率 / (各時刻の非住家比率 + 屋外比率)
 - 各時刻の屋外人口 = (各時刻の滞留人口 - 各時刻の住家人口) × 各時刻の屋外比率 / (各時刻の非住家比率 + 屋外比率)
- ③ 夜間人口は平成 22 年国勢調査小地域統計データの町字人口をベースとして、町字境界データと平成 17 年国勢調査，平成 18 年事業所・企業統計調査等のリンクによる地域メッシュ統計データの 500m メッシュ別夜間人口の重みで 500m メッシュ別夜間人口を推定した。さらに 250m メッシュ建物データの住家の建物構造別層床面積の重みで 500m メッシュ人口を振り分けて、250m メッシュ別夜間人口を推定した。
- ④ 昼間人口は平成 17 年国勢調査，平成 18 年事業所・企業統計調査等のリンクによる地域メッシュ統計データの 500m メッシュ別昼間人口を②で設定した時刻別モデルの 12 時時点の比率で住家人口、非住家人口に分類し、250m メッシュ別建物データによる住家、非住家の建物構造別床面積の重みで振り分けて、250m メッシュ別昼間人口を推定した。ただし、この昼間人口は平成 17 年時点の値であるため、平成 22

年時点の値は平成 17 年の値から市町村単位の平成 22 年国勢調査人口と平成 17 年国勢調査人口の比率で一律に補正して推定した。

- ⑤ 各時刻の木造屋内人口、非木造屋内人口は、推定した 250m メッシュ別建物構造別夜間人口と昼間人口から、②で設定した時刻ごとの住家内、非住家内、屋外の比率及び時刻別人口移動モデルを用いて推定した。



図 10.1.1-1 設定した時刻別住家内、非住家内、屋外比率



図 10.1.1-2 設定した時刻別全滞留人口の移動モデルの例
(昼間人口が夜間人口よりも多いケース)

10.1.2 人口の推定結果

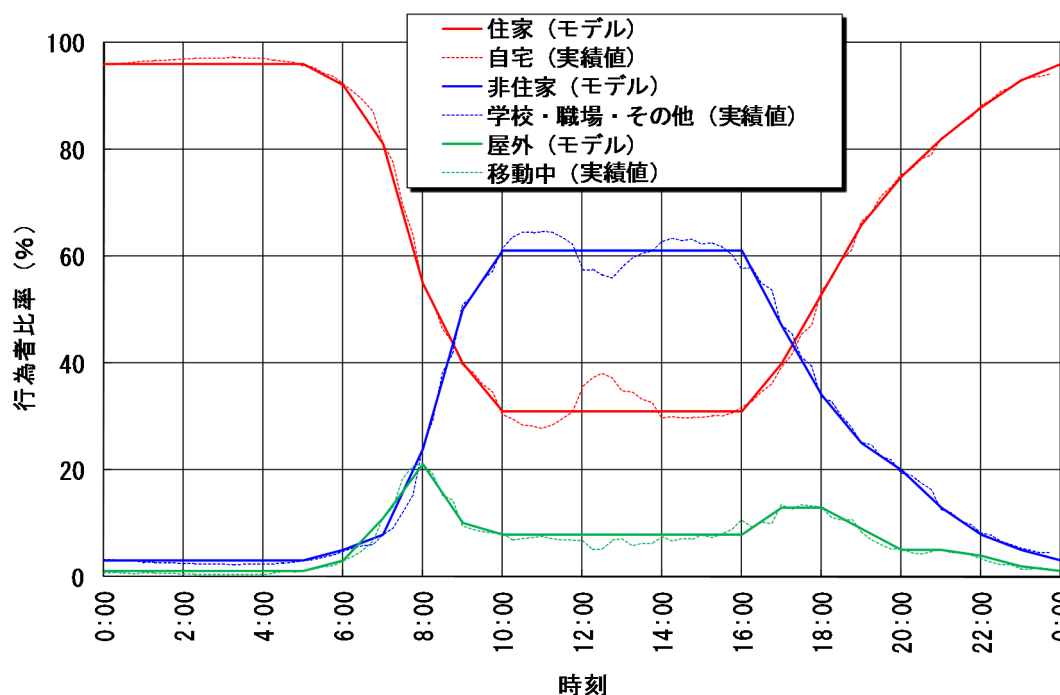
群馬県内の人口データの時刻別推定結果として、以下の内容の図表を示す。

- 表 10.1.2-1 市町村別時刻別行動場所別人口一覧
- 表 10.1.2-2 群馬県全体の時刻別行動場所別人口一覧
- 図 10.1.2-1 群馬県全体の時刻別行動場所別人口のグラフ
- 図 10.1.2-2 250mメッシュ別夜間人口分布
- 図 10.1.2-3 250mメッシュ別昼間人口分布
- 図 10.1.2-4 250mメッシュ別木造屋内人口分布（5時）
- 図 10.1.2-5 250mメッシュ別非木造屋内人口分布（5時）
- 図 10.1.2-6 250mメッシュ別木造屋内人口分布（12時）
- 図 10.1.2-7 250mメッシュ別非木造屋内人口分布（12時）
- 図 10.1.2-8 250mメッシュ別木造屋内人口分布（18時）
- 図 10.1.2-9 250mメッシュ別非木造屋内人口分布（18時）

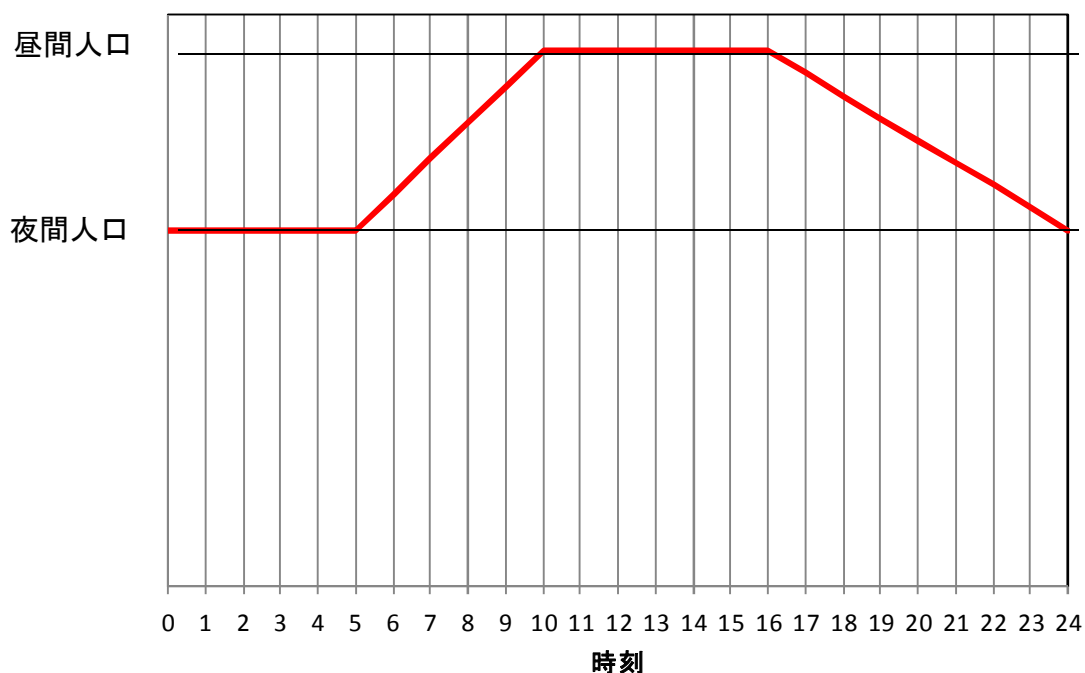
これらの結果により、群馬県全体の特徴を以下にまとめた。

- ・ 3つの時間帯の比較では、夜間人口に相当する5時の人口が約201万人と最も多く、次いで18時人口は約200万人、12時の人口は約199万人と最も少ないものの、県全体では時刻による人口の増減はほとんどない。このうち、建物被害の人的被害に影響する屋内人口は、5時が約199万人、全滞留人口の約99%、12時が約185万人、同じく約93%、18時が約174万人、同じく約87%となっている。
- ・ 各時間帯の屋内人口に対する木造屋内人口の比率は、5時が約85%、12時が約53%、18時が約65%となっており、1日の人の動きにより、かなりばらついている。これは、非住家建物では非木造建物の比率が高いため、時刻によって木造屋内人口、非木造屋内人口が大きく変化するためである。
- ・ 地域的には、県南部の低地部に人口が集中し人口密度が高い一方で、県北部は山間部であり、人口密度が高い地域はほとんどみられない。

表 10.1.2-1 市町村別時刻別行動場所別人口一覽

市町村名	5時人口	12時人口	18時人口	5時			12時			18時		
				屋内人口		屋外人口	屋内人口		屋外人口	屋内人口		屋外人口
				木造	非木造		木造	非木造		木造	非木造	
前橋市	340,291	348,777	346,543	295,298	41,560	3,433	198,816	125,176	24,785	214,225	86,065	46,253
高崎市	371,302	380,474	378,083	321,041	46,483	3,778	224,549	128,710	27,215	238,336	88,790	50,957
桐生市	121,704	116,159	117,502	104,182	16,304	1,218	67,061	41,423	7,675	74,495	29,033	13,974
伊勢崎市	207,221	198,039	200,490	177,330	27,808	2,083	125,829	58,538	13,672	132,467	42,451	25,572
太田市	216,465	231,907	228,034	182,350	31,966	2,149	140,356	74,730	16,821	142,622	53,941	31,471
沼田市	51,265	50,800	50,913	41,192	9,561	512	22,583	24,772	3,445	27,295	17,297	6,321
館林市	78,608	74,655	75,650	67,140	10,682	786	47,559	22,058	5,038	50,292	16,063	9,295
渋川市	83,330	79,652	80,567	67,792	14,707	831	40,559	33,795	5,298	47,004	23,882	9,681
藤岡市	67,975	63,371	64,581	56,781	10,514	680	30,123	29,068	4,180	36,798	20,005	7,778
富岡市	52,070	51,428	51,590	40,113	11,437	520	20,944	26,962	3,522	25,915	19,178	6,497
安中市	61,077	55,602	56,975	48,742	11,721	614	26,781	25,237	3,584	32,200	18,238	6,537
みどり市	51,899	45,925	47,420	41,938	9,444	517	22,614	20,359	2,952	27,403	14,614	5,403
榛東村	14,370	11,263	12,038	11,093	3,133	144	4,270	6,314	679	6,193	4,599	1,246
吉岡町	19,801	15,496	16,579	16,790	2,813	198	11,644	2,861	991	12,141	2,549	1,889
上野村	1,306	1,201	1,227	1,008	285	13	590	539	72	709	391	127
神流町	2,352	2,581	2,520	1,738	590	24	1,128	1,279	174	1,306	907	307
下仁田町	8,911	8,468	8,579	7,644	1,178	89	4,622	3,317	529	5,461	2,183	935
南牧村	2,423	2,083	2,168	1,917	482	24	1,160	808	115	1,366	605	197
甘楽町	13,618	11,464	11,998	9,644	3,837	137	5,123	5,639	702	6,286	4,439	1,273
中之条町	18,216	17,423	17,620	13,698	4,336	182	7,043	9,230	1,150	8,886	6,647	2,087
長野原町	6,017	6,237	6,182	4,672	1,285	60	2,630	3,179	428	3,164	2,237	781
嬭恋村	10,183	9,946	10,005	7,944	2,137	102	4,654	4,619	673	5,465	3,311	1,229
草津町	7,160	8,001	7,790	5,399	1,690	71	4,467	2,956	578	4,457	2,272	1,061
高山村	3,911	3,287	3,443	2,760	1,112	39	1,686	1,408	193	1,929	1,172	342
東吾妻町	15,622	15,065	15,204	12,113	3,353	156	6,155	7,916	994	7,811	5,584	1,809
片品村	4,904	4,675	4,732	2,788	2,067	49	1,686	2,690	299	1,962	2,234	536
川場村	3,898	3,323	3,468	2,560	1,299	39	1,797	1,307	219	1,894	1,161	413
昭和村	7,620	6,420	6,720	4,826	2,718	76	1,928	4,087	405	2,762	3,216	742
みなかみ町	21,345	20,301	20,556	16,024	5,108	213	8,591	10,394	1,316	10,617	7,571	2,368
玉村町	37,536	32,246	33,538	31,520	5,641	375	18,913	11,255	2,078	21,386	8,310	3,842
板倉町	15,706	16,685	16,426	12,096	3,453	157	7,543	8,003	1,139	8,478	5,875	2,073
明和町	11,209	11,339	11,306	8,812	2,285	112	4,224	6,315	800	5,401	4,415	1,490
千代田町	11,473	11,522	11,494	9,535	1,824	114	5,273	5,441	808	6,218	3,778	1,498
大泉町	40,257	48,850	46,656	36,072	3,778	407	26,939	18,207	3,704	27,972	11,779	6,905
邑楽町	27,023	27,323	27,242	23,126	3,626	271	17,116	8,392	1,815	17,983	5,978	3,281
合計	2,008,068	1,991,988	1,995,839	1,687,678	300,217	20,173	1,116,956	736,984	138,048	1,218,899	520,770	256,170

表 10. 1. 2-2 群馬県全体の時刻別行動場所別人口一覧

時刻	木造屋内人口	非木造屋内人口	屋外人口	合計
5時	1,687,678	300,217	20,173	2,008,068
12時	1,116,956	736,984	138,048	1,991,988
18時	1,218,899	520,770	256,170	1,995,839



図 10. 1. 2-1 群馬県全体の時刻別行動場所別人口のグラフ



図 10.1.2-2 250m メッシュ別夜間人口分布

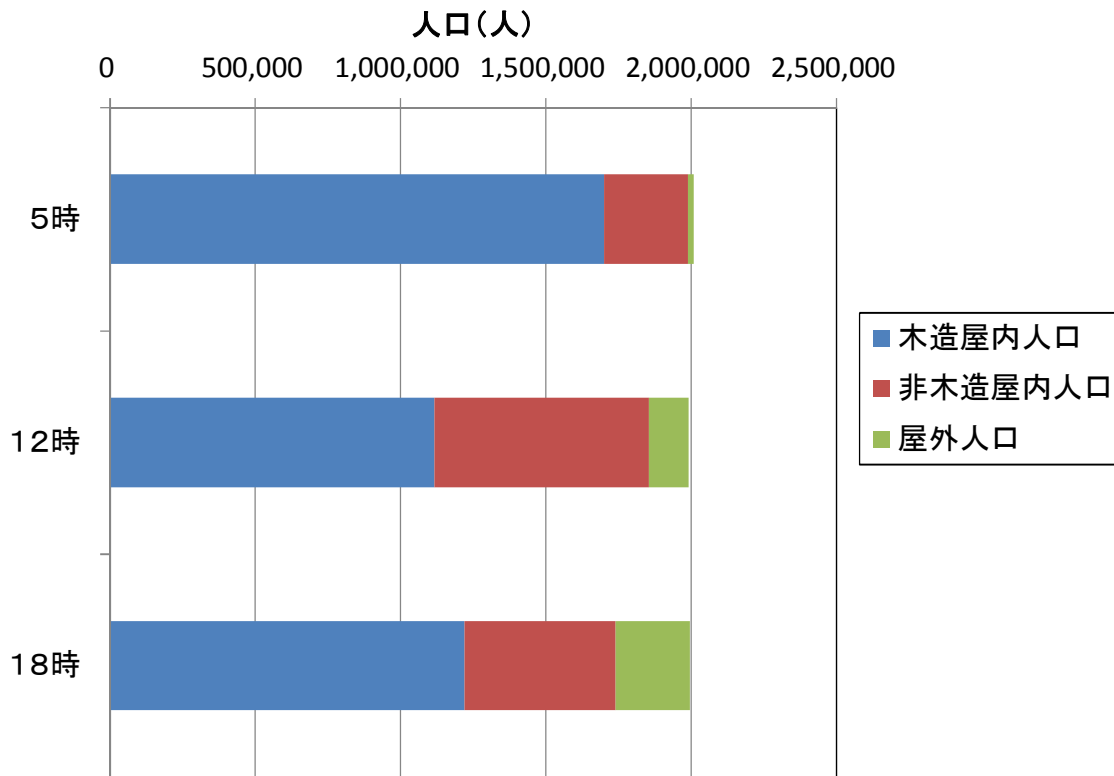

図 10.1.2-3 250m メッシュ別昼間人口分布

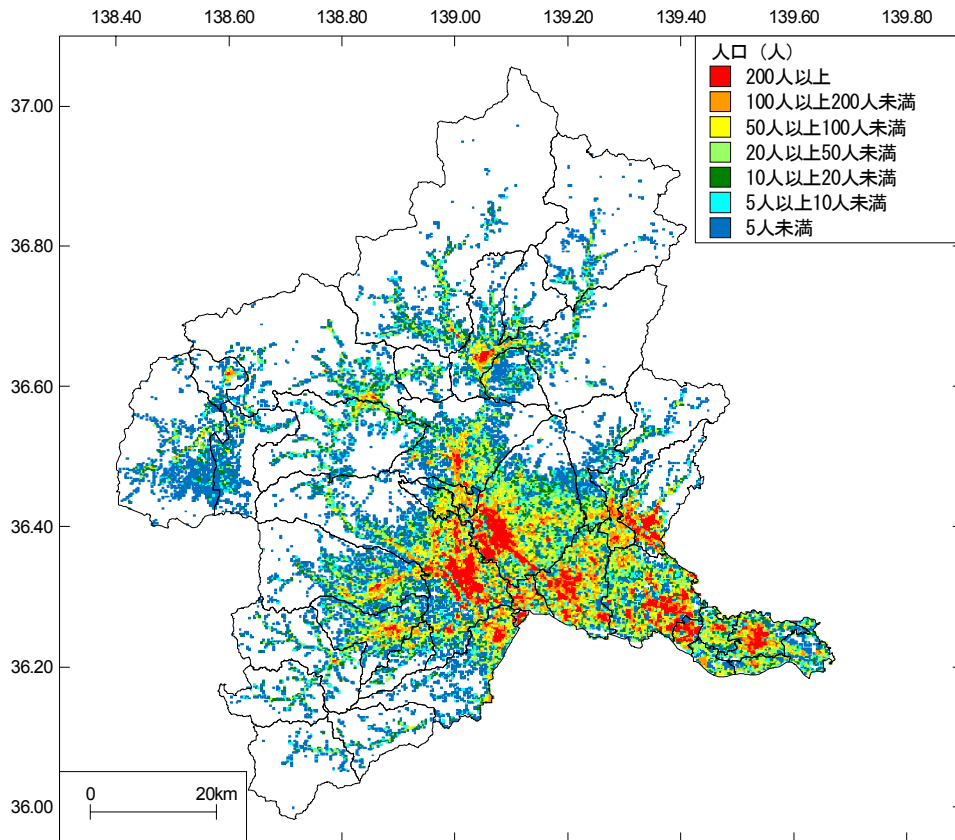

図 10. 1. 2-4 250m メッシュ別木造屋内人口分布 (5 時)

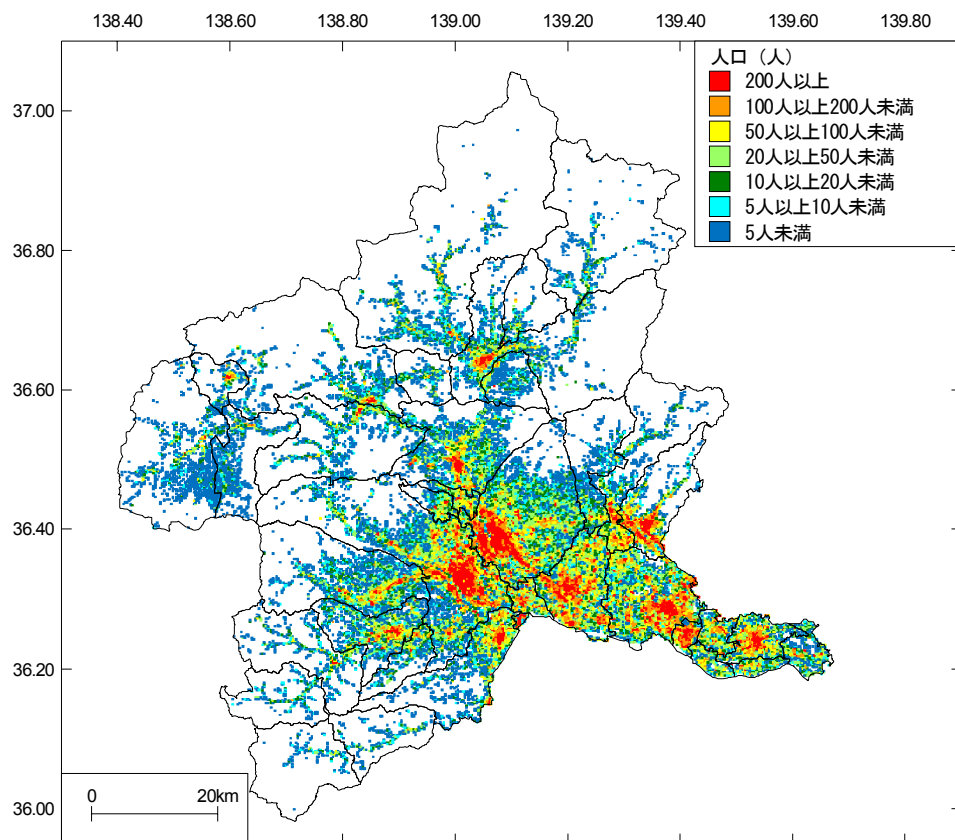

図 10. 1. 2-5 250m メッシュ別非木造屋内人口分布 (5 時)

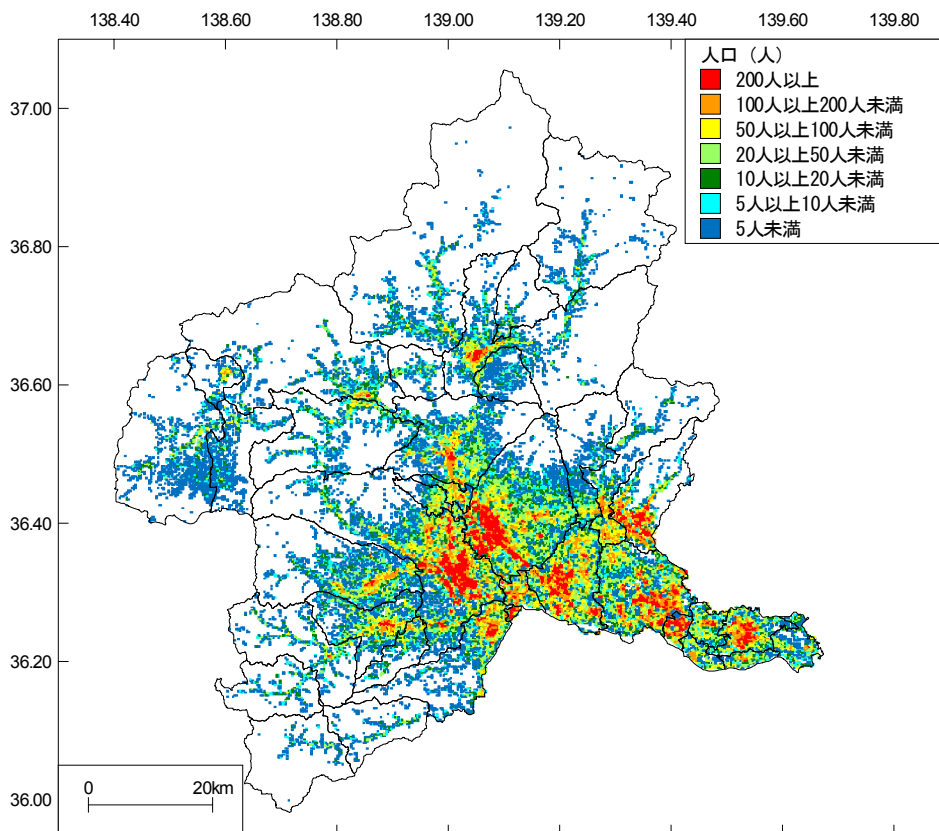

図 10.1.2-6 250m メッシュ別木造屋内人口分布 (12 時)

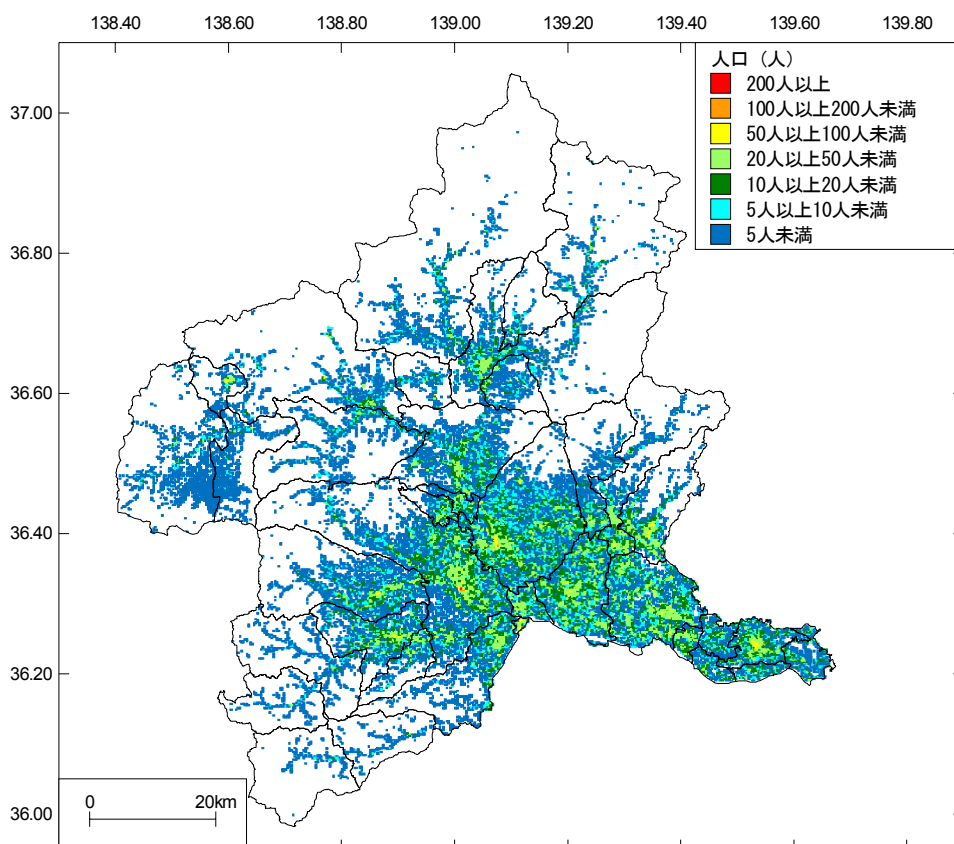

図 10.1.2-7 250m メッシュ別非木造屋内人口分布 (12 時)

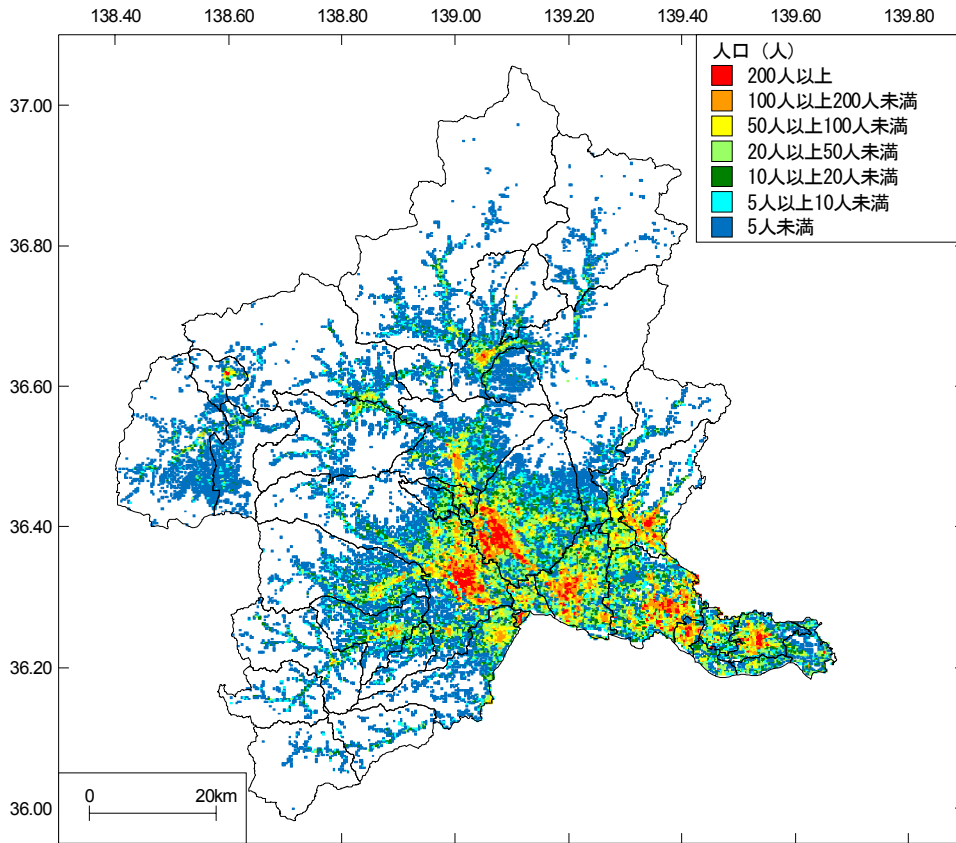

図 10.1.2-8 250m メッシュ別木造屋内人口分布 (18 時)

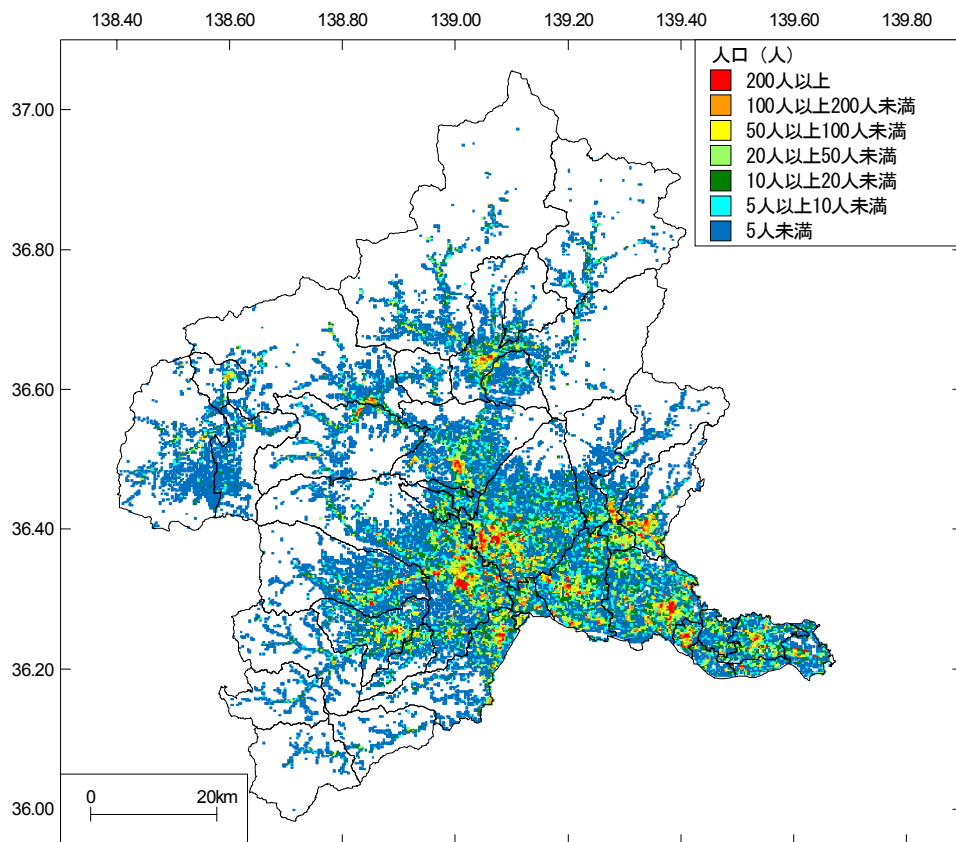

図 10.1.2-9 250m メッシュ別非木造屋内人口分布 (18 時)

10.2 被害予測手法

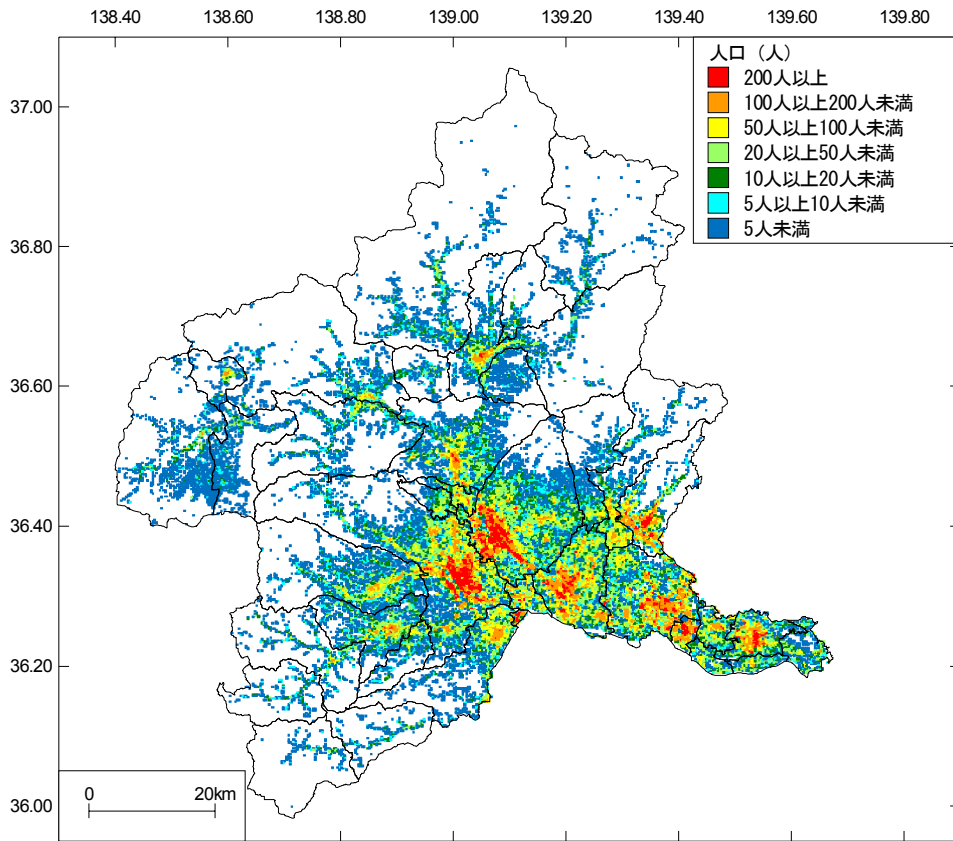
死傷者発生の変因別に予測手法を示す。

10.2.1 建物被害に伴う死傷者

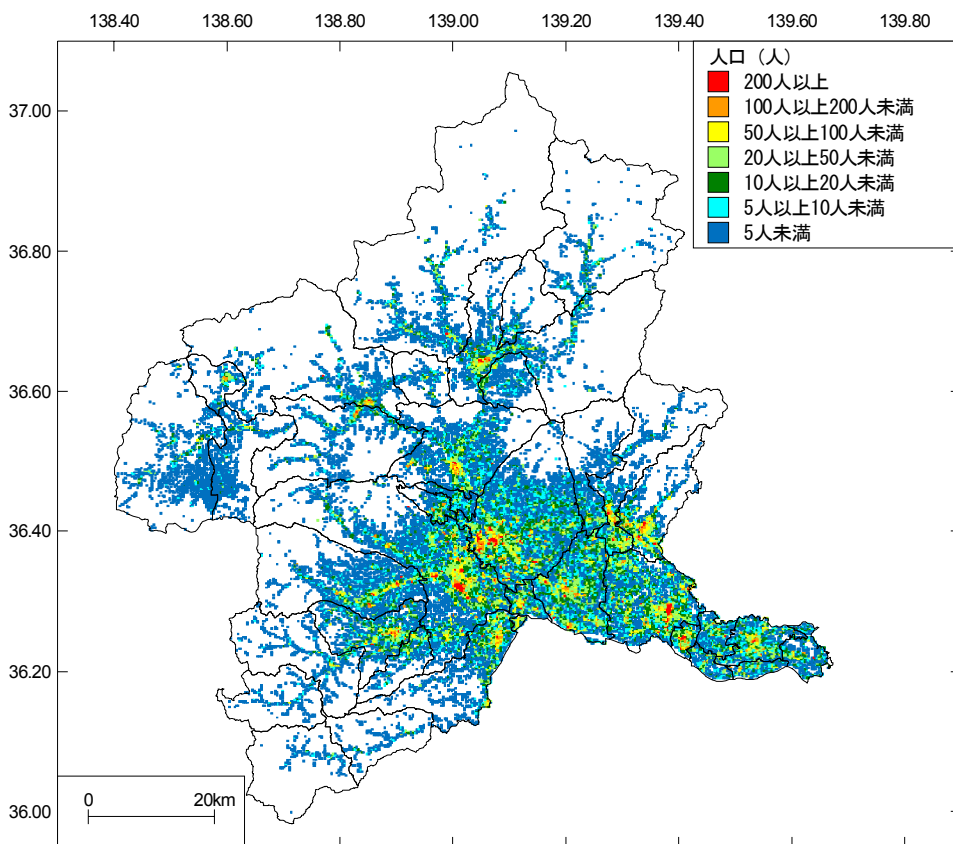
1) 死者

○ 予測手法の考え方

- ・建物構造別（木造、非木造）に算定。
- ・中央防災会議(2004)による300人以上の死者が発生した地震（鳥取地震、東南海地震、南海地震、福井地震、兵庫県南部地震）の被害事例（図10.2.1-1参照）による木造全壊数－死者数の関係式を利用。
- ・非木造建物の死者数については、中央防災会議(2004)において、全壊に占める倒壊の割合が木造建物より小さいため、木造の係数の概ね1/3程度と仮定。

○ 算定式

次式により算定を行った。このうち、木造全壊棟数、非木造全壊棟数については、用途別の「住家」と「非住家（人がよく利用する）」の全壊棟数を対象とし、それらの全壊棟数は250mメッシュの建物構造別用途別棟数と各想定地震による250mメッシュ別建物構造別全壊率の値から推定した。

- ・木造建物の死者数

$$\text{死者数（木造）} = 0.0676 \times \text{揺れによる木造全壊棟数}$$

$$\times (\text{木造建物屋内人口} / \text{木造内夜間人口})$$

———— (10.2.1-1)

- ・非木造建物の死者数

$$\text{死者数（非木造）} = 0.0240 \times \text{揺れによる非木造全壊棟数}$$

$$\times (\text{非木造建物屋内人口} / \text{非木造内夜間人口})$$

———— (10.2.1-2)



図 10.2.1-1 5地震による木造建物全壊数と死者数の関係（中央防災会議, 2004）

2) 負傷者（重傷者、軽傷者）

○予測手法の考え方

- ・市町村単位で建物構造別（木造、非木造）に算定。
- ・大阪府(1997)による兵庫県南部地震における町丁目または市区単位の建物被害率と負傷者率（図 10.2.1-2 参照）を利用。
- ・負傷者のうち、重傷者については、中央防災会議(2004)による兵庫県南部地震における市区別の建物全壊率と重傷者率との関係により算出。

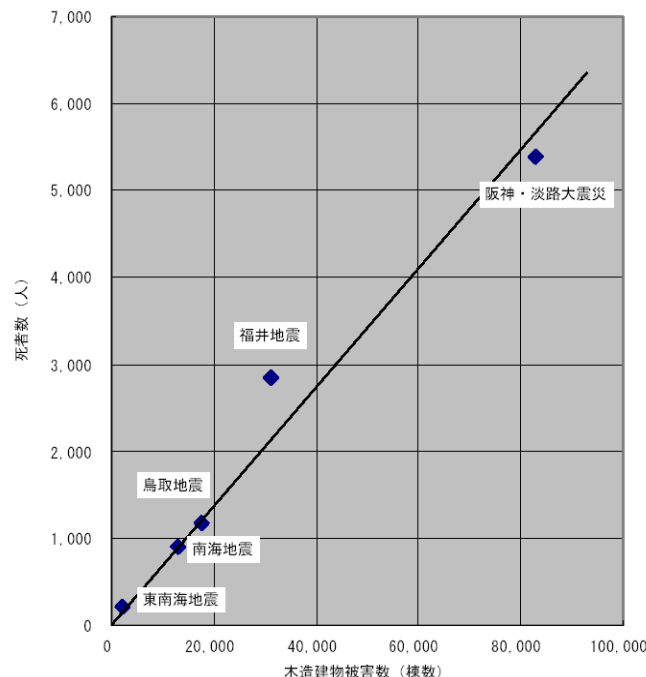
○推定式

建物被害率 $X = \text{揺れによる全壊率} + 1/2 \times \text{揺れによる半壊率}$

負傷者数 = $\Sigma \{0.01 \times \text{建物構造別屋内人口}\}$ ($X \geq 37.5\%$)

負傷者数 = $\Sigma \{(7 - 0.16X) \times \text{建物構造別屋内人口}\}$ ($25\% \leq X < 37.5\%$)

負傷者数 = $\Sigma \{0.12 X \times \text{建物構造別屋内人口}\}$ ($0\% \leq X < 25\%$)

重傷者数 = $\Sigma \{0.0309 \times \text{揺れによる建物構造別全壊率} \times \text{建物構造別屋内人口}\}$

軽傷者数 = 負傷者数 - 重傷者数

----- (10.2.1-3)



図 10.2.1-2 兵庫県南部地震における建物被害率と負傷者率の関係（大阪府, 1997）

10.2.2 屋内収容物の転倒・落下による死傷者

○予測手法の考え方

- ・建物被害に伴う死傷者の内数として予測。
- ・家具類の転倒、屋内落下物の2ケースを想定。
- ・それぞれのケースにおいて、火災予防審議会(1999)による阪神・淡路大震災の実態に基づいた震度別の死者率、負傷者率により算定。ただし、建物被害による死傷者の内数として予測することから、建物被害との整合性を考慮し、死者率・重傷率は震度5強以下では0、軽傷率は震度5弱以下では0と設定。
- ・群馬県と当時の阪神地区の家具転倒防止実施率の違いを考慮。
- ・家具類の転倒に関しては、阪神・淡路大震災の実態により、起きている人の約11%が家具を支える等の行動により被災を回避。屋内落下物には適用されない。地震発生のケースごとに起きている人の割合は下記の通り。

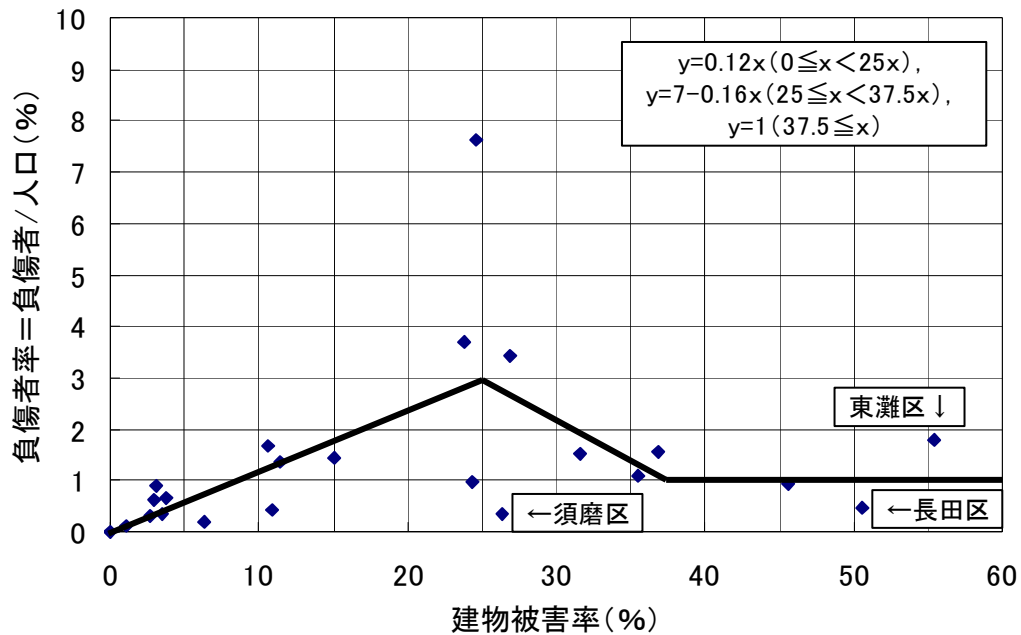
冬5時：6% 夏12時：94% 冬18時：98%

(中央防災会議(2004)による)

- ・250mメッシュ単位で予測し、市町村ごとに集計。

○算定式

死傷者数 = 屋内人口 (全壊、全壊以外) × 阪神・淡路大震災ケース別震度別死傷者率 ×
家具転倒防止実施率の補正 (×時間帯による起きている人の割合に基づく補正)
———— (10.2.2-1)

- ・阪神・淡路大震災ケース別震度別死傷者率は表10.2.2-1の通り。
(火災予防審議会(1999)による設定値のうち、震度5弱、震度5強の部分を修正)
- ・家具転倒防止実施率の補正係数は次式により設定

補正係数 = (群馬県の転倒防止措置未実施率 + k × 群馬県の転倒防止措置実施率)
／ (阪神地区の転倒防止措置未実施率 + k × 阪神地区の転倒防止措置実施率)
———— (10.2.2-2)

k : 転倒防止措置未実施と実施による転倒率の比 = 0.23

阪神地区の転倒防止措置未実施率 = 0.95 実施率 = 0.05

群馬県の転倒防止措置未実施率 = 0.939 実施率 = 0.061

(「19.1(1)地震災害に関する意識調査」で実施したwebアンケート結果による)

- ・時間帯による起きている人の割合に基づく補正係数は次式により設定

補正係数 = (1 - 発災時の家具等を支える率)
／ (1 - 阪神・淡路大震災時の家具等を支える率)
———— (10.2.2-3)

発災時の家具等を支える率 = 阪神・淡路大震災時の家具等を支える率
／ 阪神・淡路大震災時に起きていた人の割合 × 起きている人の割合
———— (10.2.2-4)

阪神・淡路大震災時の家具等を支える率 = 0.022

阪神・淡路大震災時に起きていた人の割合 = 0.192

表 10-2-2-1 屋内収容物の転倒・落下による震度別死者率、負傷者率一覧

○屋内転倒物（家具類の転倒）

■全壊の場合

震度	死者率		負傷者(重傷者)率
	1、2階	3階以上	
震度7	0.095%	0.019%	1.29%(0.348%)
震度6強	0.024%	0.0048%	0.32%(0.0864%)
震度6弱	0.00095%	0.00020%	0.0129%(0.00348%)
震度5強	0	0	$5.08 \times 10^{-5}\%$ (0)
震度5弱	0	0	0(0)

■その他の場合

震度	死者率		負傷者(重傷者)率
	1、2階	3階以上	
震度7	0.0040%	0.00080%	0.0540%(0.0146%)
震度6強	0.0038%	0.00062%	0.0515%(0.0139%)
震度6弱	0.0024%	0.00037%	0.0328%(0.00886%)
震度5強	0	0	0.0182%(0)
震度5弱	0	0	0(0)

○屋内落下物

■全壊の場合

震度	死者率		負傷者(重傷者)率
	1、2階	3階以上	
震度7	0.024%	0.0047%	0.620%(0.0682%)
震度6強	0.0059%	0.0012%	0.152%(0.0167%)
震度6弱	0.00023%	0.000051%	0.00601%(0.000661%)
震度5強	0	0	0.0000234%(0)
震度5弱	0	0	0

■その他の場合

震度	死者率		負傷者(重傷者)率
	1、2階	3階以上	
震度7	0.0011%	0.00023%	0.0295%(0.00325%)
震度6強	0.0010%	0.00018%	0.0280%(0.00308%)
震度6弱	0.00065%	0.00011%	0.0174%(0.00191%)
震度5強	0	0	0.00958%(0)
震度5弱	0	0	0(0)

※火災予防審議会(1999)の表のうち、震度5弱、震度5強の部分の一部修正

10.2.3 屋外通行による死傷者

本被害予測では屋外通行による死傷者として、ブロック塀倒壊、自動販売機転倒、屋外落下物による死傷者を想定対象とした。以下、要因ごとに説明する。

1) ブロック塀倒壊

○予測手法の考え方

- ・ブロック塀、石塀、コンクリート塀の現況は、木造建物数より推定。
- ・外見調査などから、倒壊対象となる塀の割合を設定。
- ・倒壊対象となる塀については、地震動と被害率の関係により、倒壊する被害件数を予測。
- ・塀の被害件数と死傷者率の関係から、死傷者数を予測。その際、屋外人口の状況を考慮。
- ・250mメッシュ単位で予測し、市町村ごとに集計。

○算定式

東京都(2006)による方法に基づき、以下に示す手法で予測を実施した。

a) 塀件数の推定式

東京都(2006)による「その他区市町村」の推定式を用い、250mメッシュごとに推定した。

$$250\text{mメッシュ塀件数} = X \times 250\text{mメッシュ木造建物棟数}$$

$$X: \text{ブロック塀: } 0.273, \text{石塀: } 0.031, \text{コンクリート塀: } 0.034$$

———— (10.2.3-1)

b) 倒壊対象となる塀

東京都による各塀の危険度調査結果に基づいて、次式の関係を用いた。

$$\text{倒壊対象となる塀の割合} = 100\% - 0.5 \times A$$

A: 外見調査の結果特に改善が必要ない塀の比率

$$\text{ブロック塀: } 50.0\%$$

$$\text{石塀: } 36.2\%$$

$$\text{コンクリート塀: } 57.6\%$$

$$250\text{mメッシュ倒壊対象となる塀件数} = 250\text{mメッシュ塀件数}$$

$$\times \text{倒壊対象となる塀の割合}$$

———— (10.2.3-2)

c) 地震動の強さと被害率の関係

1978年宮城県沖地震の実態に基づいて、次式の関係式を用いた。

$$\cdot \text{ブロック塀、コンクリート塀: 被害率} = -12.6 + 0.07 \times \text{地表最大加速度}$$

$$\cdot \text{石塀: 被害率} = -26.6 + 0.168 \times \text{地表最大加速度}$$

———— (10.2.3-3)

d) 被害件数

次式により、250mメッシュごとに被害件数を算定し、その結果を集計して市町村の被害件数を算出した。

$$250\text{mメッシュ塀被害件数} = 250\text{mメッシュ倒壊対象となる塀件数} \times \text{被害率}$$

———— (10.2.3-4)

e) ブロック塀倒壊による死傷者数の予測

1978年宮城県沖地震の実態に基づいて推定したブロック塀倒壊による死傷者率を利用して250mメッシュ単位で予測した。

$$\text{死者数} = 0.00116 \times 250\text{mメッシュ塀被害件数} \times (\text{屋外人口密度} / 1689.16)$$

$$\text{負傷者数} = 0.04 \times 250\text{mメッシュ塀被害件数} \times (\text{屋外人口密度} / 1689.16)$$

$$\text{重傷者数} = 0.04 \times 0.39 \times 250\text{mメッシュ塀被害件数} \times (\text{屋外人口密度} / 1689.16)$$

$$\text{軽傷者数} = \text{負傷者数} - \text{重傷者数}$$

———— (10.2.3-5)

※1689.16人/km²は、1978年宮城県沖地震当時の仙台市の屋外人口密度
なお、屋外人口密度については、250mメッシュ単位に次式により算定した。

$$\text{屋外人口密度} = 250\text{mメッシュ屋外人口} / 250\text{mメッシュ面積}$$

———— (10.2.3-6)

推定した群馬県内の5時、12時、18時における250mメッシュ別屋外人口密度の分布を図10.2.3-1～3に示す。

2) 自動販売機転倒

○予測手法の考え方

- ・自動販売機台数は、全国の自動販売機台数より人口比率等により推定。
- ・屋外設置率、転倒防止率を設定し、転倒対象となる自動販売機台数を推定。
- ・地震動の大きさと転倒率の関係から、自動販売機の転倒件数を予測。
- ・自動販売機の倒壊件数と死傷者率の関係から、死傷者数を予測。その際、屋外人口の状況を考慮。
- ・250mメッシュ単位で予測し、市町村ごとに集計。

○算定式

a) 自動販売機台数の推定

- ・市町村別自動販売機台数

$$\text{市町村別自動販売機台数} = \frac{\text{全国自動販売機台数} \times (\text{市町村別夜間人口} + \text{市町村別昼間人口})}{(\text{日本全国夜間人口} + \text{日本全国昼間人口})}$$

———— (10.2.3-7)

(中央防災会議, 2006)

※日本全国夜間人口と日本全国昼間人口は同数と仮定し、平成22年国勢調査による総人口128,057,352人を用いた。

※全国の自動販売機台数は、5,515,700台
(2006年末、日本自動販売機工業会調べ)

- ・250mメッシュ自動販売機台数

$$250\text{mメッシュ自動販売機台数} = \text{市町村自動販売機台数}$$

$$/ \text{市町村非木造建物棟数} \times 250\text{mメッシュ非木造棟数}$$

———— (10.2.3-8)

b) 転倒対象となる自動販売機台数の推定

転倒対象となる 250m メッシュ自動販売機台数

$$=250\text{m メッシュ自動販売機台数}\times\text{屋外設置率}\times(1-\text{転倒防止率})$$

屋外設置率：60%

転倒防止率：50%

———— (10.2.3-9)

(東京都, 2006)

c) 地震動の強さと転倒率の関係

東京都(2006)による阪神・淡路大震災の(概ね震度 6 弱以上の地域) 転倒率を参考に以下のように設定した。

震度 6 弱以上：転倒率=0.209

震度 5 強以下：転倒率=0

d) 転倒台数

次式により、250m メッシュごとに転倒台数を算定し、その結果を集計して、市町村ごとの転倒台数を算出した。

250m メッシュ自動販売機転倒台数

$$=250\text{m メッシュ倒壊対象となる自動販売機台数}\times\text{転倒率}$$

———— (10.2.3-10)

e) 自動販売機転倒による死傷者数

自動販売機転倒による死傷者数は、ブロック塀における死傷率を基に、ブロック塀の平均長さとして自動販売機転倒の平均長さの比より推定した死傷率により、次式による関係式を用いて 250m メッシュ単位で予測した。

死者数=0.00116×250m メッシュ自動販売機転倒台数

$$\times(\text{屋外人口密度}/1689.16) / 12.2$$

負傷者数=0.04×250m メッシュ自動販売機転倒台数

$$\times(\text{屋外人口密度}/1689.16) / 12.2$$

重傷者数=0.04×0.39×市町村別の自動販売機転倒台数

$$\times(\text{屋外人口密度}/1689.16) / 12.2$$

軽傷者数=負傷者数-重傷者数

———— (10.2.3-11)

3) 屋外落下物

○予測手法の考え方

- ・屋外落下物は、窓ガラス、外壁、看板などの突起物を想定。
- ・揺れによる全壊建物すべてと、それ以外の 3 階以上の非木造建物で落下危険物を保有しており、かつ改修されていない建物において、一定の震度を超えると被害が発生すると想定。
- ・3 階以上の非木造建物で落下危険物を保有している建物は、東京都の調査結果に基づいて、建築年代別に設定。
- ・落下建物 1 件あたりの死傷率の関係から、落下建物数から死傷者数を予測。その際、屋外人口の状況を考慮。

○算定式

a) 3階以上の非木造建物の落下物発生建物数の算定

次式により、250mメッシュ別に算定し、市町村ごとに3階以上の非木造建物の落下物発生建物数を集計した。

・全壊建物

3階以上の非木造建物の落下物発生建物数 = 3階以上の非木造建物全壊棟数

・全壊建物以外の建物

① 震度5強以上のメッシュ

3階以上の非木造建物の落下物発生建物数

= (全壊除く3階以上の非木造建物数) × 落下物保有率 × (1 - 建物改修率)

———— (10.2.3-12)

ア) 落下物保有率

表 10.2.3-1 の通りとする。

表 10.2.3-1 落下物保有率 (東京都, 1997)

建築年代	飛散物(窓ガラス、壁面等)	非飛散物(吊り看板等)
～1970	30%	17%
1971～80	6%	8%
1981～	0%	3%

※飛散物と非飛散物が存在する建物のダブルカウント分を考慮した。

イ) 建物改修率

平均改修率 87% (東京都, 1997) を用いる。

② 震度5弱以下のメッシュ

3階以上の非木造建物の落下物発生建物数 = 0

b) 屋外落下物による死傷者数

1978年宮城県沖地震の被害事例に基づいて推定した落下物による死傷率を利用して算定した。

死者数 = 0.000046 × 250mメッシュ落下物発生建物件数 × (屋外人口密度 / 1689.16)

負傷者数 = 0.0034 × 250mメッシュ落下物発生建物件数 × (屋外人口密度 / 1689.16)

重傷者数 = 0.000036 × 250mメッシュ落下物発生建物件数 × (屋外人口密度 / 1689.16)

軽傷者数 = 負傷者数 - 重傷者数

———— (10.2.3-13)

(静岡県, 2001)



図 10.2.3-1 250m メッシュ別屋外人口密度 (5 時)



図 10.2.3-2 250m メッシュ別屋外人口密度 (12 時)

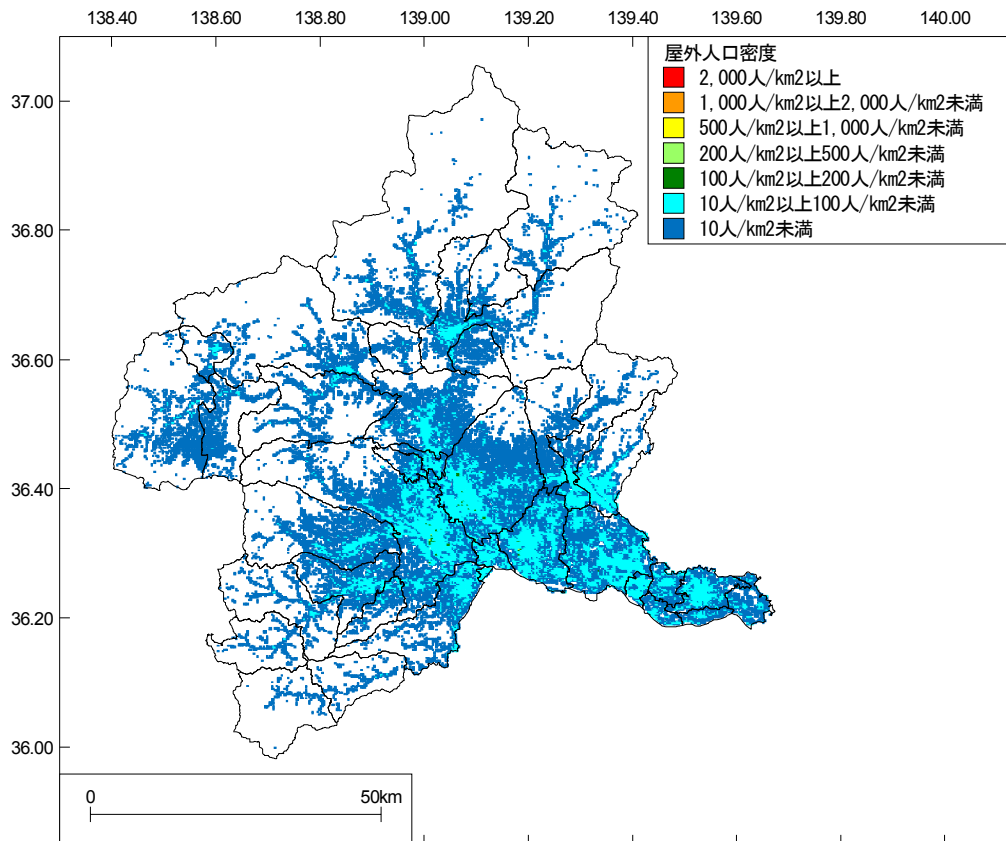

図 10.2.3-3 250m メッシュ別屋外人口密度 (18 時)

10.2.4 土砂災害による死傷者

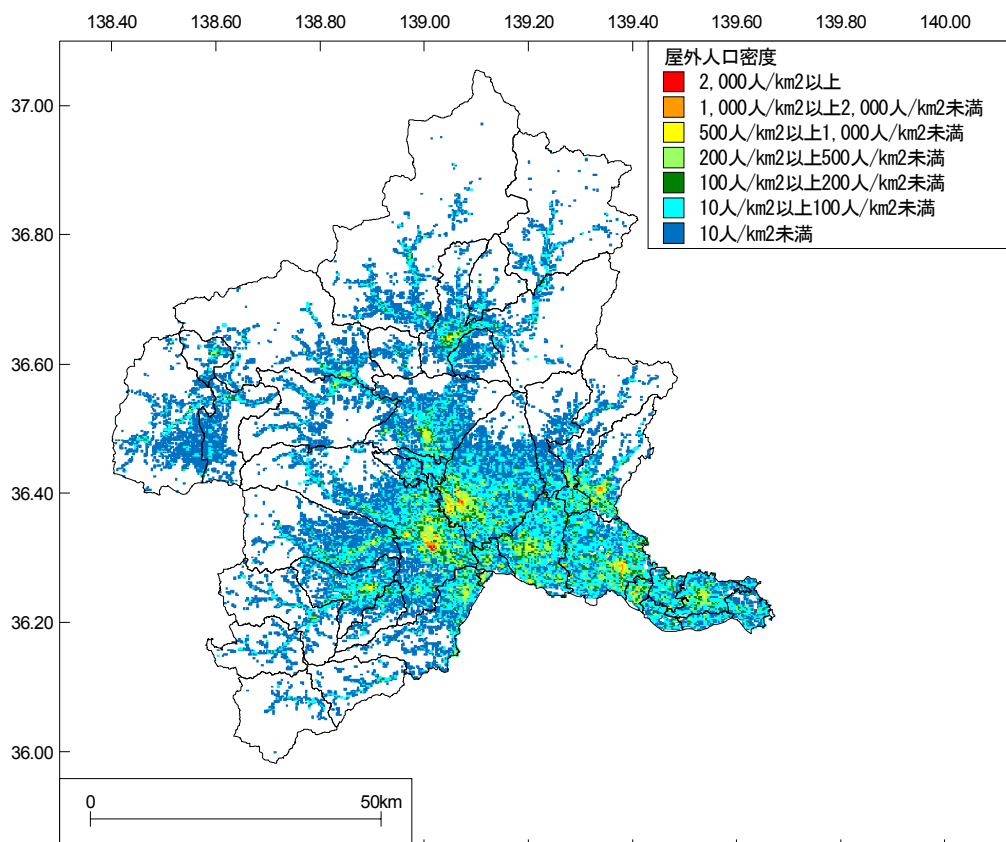
本被害予測では、「急傾斜地崩壊危険箇所」及び「山腹崩壊危険地区」を対象に過去の被害事例を元にして、土砂災害により家屋が倒壊し、それに伴って死傷者が発生する場合の予測を以下の考え方により行った。

○予測手法の考え方

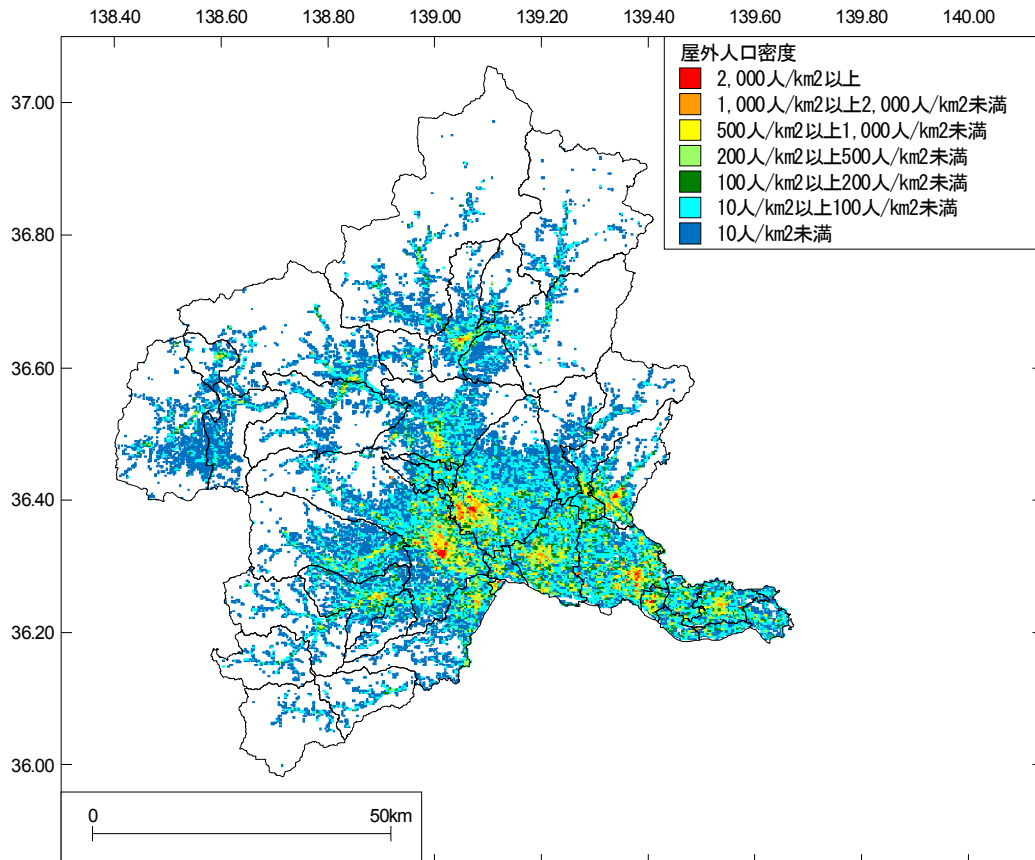
中央防災会議(2004)に基づき以下の通りとする。

- ・ 計算は市町村単位で行う。
- ・ 死者の発生要因は、家屋の崖崩れによる全壊とする。
- ・ 時間帯別の住宅屋内人口を考慮する。

○算定式

- ・ 東京都防災会議(1991)の手法に従い、1967年から1981年までの崖崩れの被害実態から求められた、以下の式で死傷者数を算出する。

$$\text{死者数} = 0.098 \times \text{崖崩れによる全壊棟数} \times \text{時刻別住宅滞在率} \quad \text{-----} \quad (10.2.4-1)$$

$$\text{負傷者数} = 1.25 \times \text{死者数} \quad (\text{うち半数が重傷者}) \quad \text{-----} \quad (10.2.4-2)$$

時刻別住宅滞在率については、表10.1.2-1市町村別時刻別行動場所別人口一覧を用いて算出した。

10.2.5 火災による死傷者

火災による人的被害予測については、出火、延焼別に中央防災会議(2004)で提示されている手法を用いて、以下の考え方により実施した。

- 炎上出火家屋からの逃げ遅れによる死者

$$\text{死者数} = 0.078 \times \text{出火件数} \times (\text{発災時屋内滞留人口} / \text{AM5 時屋内滞留人口})$$

- 炎上出火家屋からの逃げ遅れによる負傷者

$$\text{重傷者数} = 0.238 \times \text{出火件数} \times (\text{発災時屋内滞留人口} / \text{AM5 時屋内滞留人口})$$

$$\text{軽傷者数} = 0.596 \times \text{出火件数} \times (\text{発災時屋内滞留人口} / \text{AM5 時屋内滞留人口})$$

- 倒壊後に焼失した家屋内の死者

$$\text{死者数} = (\text{生存救出率 } 0.387) \times \text{全壊かつ焼失家屋内の救出困難な人}$$

- 延焼中の逃げまどいによる死者

$$\text{延焼火災による死者数} = \{0.8423 \times (\text{単位時間当たりの焼失棟数}) - 158.96\} \times (\text{発災時屋内滞留人口} / (\text{AM5 時屋内滞留人口}))$$

ただし、単位時間当たりの焼失棟数 < 192.7 のとき

$$\text{延焼火災による死者数} = (0.0173 \times \text{単位時間当たりの焼失棟数}) \times (\text{発災時屋内滞留人口} / (\text{AM5 時屋内滞留人口}))$$

- 延焼中の逃げまどいによる負傷者

$$\text{重傷者数} = \{0.053 \times (0.5206 \times \text{焼失棟数}) - 253.37\} \times (\text{発災時屋内滞留人口} / \text{AM5 時屋内滞留人口})$$

$$\text{軽傷者数} = \{0.137 \times (0.5206 \times \text{焼失棟数}) - 253.37\} \times (\text{発災時屋内滞留人口} / \text{AM5 時屋内滞留人口})$$

ただし、焼失棟数 < 650 のとき

$$\text{重傷者数} = \{0.053 \times (0.1308 \times \text{焼失棟数})\} \times (\text{発災時屋内滞留人口} / \text{AM5 時屋内滞留人口})$$

$$\text{軽傷者数} = \{0.137 \times (0.1308 \times \text{焼失棟数})\} \times (\text{発災時屋内滞留人口} / \text{AM5 時屋内滞留人口})$$

10.3 被害予測結果

各要因別の人的被害を3つの想定地震において、死傷者はそれぞれ冬5時(風速9m/秒)、夏12時(風速7m/秒)及び冬18時(風速9m/秒)の3ケースを想定して予測を行った。

人的被害の被害予測結果を以下の図表にとりまとめて示した。

○ 建物被害による死傷者

表 10.3-1 市町村別建物被害による人的被害予測結果の一覧表(関東平野北西縁断層帯主部)

図 10.3-1 250mメッシュ別建物被害による死者数分布(関東平野北西縁断層帯主部;冬5時)

図 10.3-2 250mメッシュ別建物被害による死者率分布(関東平野北西縁断層帯主部;冬5時)

図 10.3-3 250mメッシュ別建物被害による死者数分布(関東平野北西縁断層帯主部;夏12時)

図 10.3-4 250mメッシュ別建物被害による死者率分布(関東平野北西縁断層帯主部;夏12時)

図 10.3-5 250mメッシュ別建物被害による死者数分布(関東平野北西縁断層帯主部;冬18時)

図 10.3-6 250mメッシュ別建物被害による死者率分布(関東平野北西縁断層帯主部;冬18時)

表 10.3-2 市町村別建物被害による人的被害予測結果の一覧表(太田断層)

図 10.3-7 250mメッシュ別建物被害による死者数分布(太田断層;冬5時)

図 10.3-8 250mメッシュ別建物被害による死者率分布(太田断層;冬5時)

図 10.3-9 250mメッシュ別建物被害による死者数分布(太田断層;夏12時)

図 10.3-10 250mメッシュ別建物被害による死者率分布(太田断層;夏12時)

図 10.3-11 250mメッシュ別建物被害による死者数分布(太田断層;冬18時)

図 10.3-12 250mメッシュ別建物被害による死者率分布(太田断層;冬18時)

表 10.3-3 市町村別建物被害による人的被害予測結果の一覧表(片品川左岸断層)

図 10.3-13 250mメッシュ別建物被害による死者数分布(片品川左岸断層;冬5時)

図 10.3-14 250mメッシュ別建物被害による死者率分布(片品川左岸断層;冬5時)

図 10.3-15 250mメッシュ別建物被害による死者数分布(片品川左岸断層;夏12時)

図 10.3-16 250mメッシュ別建物被害による死者率分布(片品川左岸断層;夏12時)

図 10.3-17 250mメッシュ別建物被害による死者数分布(片品川左岸断層;冬18時)

図 10.3-18 250mメッシュ別建物被害による死者率分布(片品川左岸断層;冬18時)

表 10.3-4 群馬県全体の想定地震別建物被害による人的被害予測結果の比較一覧表

○ 屋内収容物の転倒・落下による死傷者(建物被害による死傷者の内数)

表 10.3-5 市町村別屋内収容物の転倒・落下による人的被害予測結果の一覧表

(関東平野北西縁断層帯主部)

表 10.3-6 市町村別屋内収容物の転倒・落下による人的被害予測結果の一覧表(太田断層)

表 10.3-7 市町村別屋内収容物の転倒・落下による人的被害予測結果の一覧表

(片品川左岸断層)

表 10.3-8 群馬県全体の想定地震別市町村別屋内収容物の転倒・落下による人的被害予測結果の比較一覧表

○ 屋外通行による死傷者

表 10.3-9 市町村別ブロック塀倒壊による人的被害予測結果の一覧表

(関東平野北西縁断層帯主部)

表 10.3-10 市町村別ブロック塀倒壊による人的被害予測結果の一覧表 (太田断層)

表 10.3-11 市町村別ブロック塀倒壊による人的被害予測結果の一覧表 (片品川左岸断層)

表 10.3-12 市町村別自動販売機転倒による人的被害予測結果の一覧表

(関東平野北西縁断層帯主部)

表 10.3-13 市町村別自動販売機転倒による人的被害予測結果の一覧表 (太田断層)

表 10.3-14 市町村別自動販売機転倒による人的被害予測結果の一覧表 (片品川左岸断層)

表 10.3-15 市町村別屋外落下物による人的被害予測結果の一覧表

(関東平野北西縁断層帯主部)

表 10.3-16 市町村別屋外落下物による人的被害予測結果の一覧表 (太田断層)

表 10.3-17 市町村別屋外落下物による人的被害予測結果の一覧表 (片品川左岸断層)

表 10.3-18 群馬県全体の想定地震別屋外通行による人的被害予測結果の比較一覧表

○ 土砂災害による死傷者

表 10.3-19 市町村別土砂災害による人的被害予測結果の一覧表

(関東平野北西縁断層帯主部)

表 10.3-20 市町村別土砂災害による人的被害予測結果の一覧表 (太田断層)

表 10.3-21 市町村別土砂災害による人的被害予測結果の一覧表 (片品川左岸断層)

表 10.3-22 群馬県全体の想定地震別土砂災害による人的被害予測結果の比較一覧表

○ 火災による死傷者

表 10.3-23 市町村別火災による人的被害予測結果の一覧表

(関東平野北西縁断層帯主部;冬 5 時)

表 10.3-24 市町村別火災による人的被害予測結果の一覧表

(関東平野北西縁断層帯主部;夏 12 時)

表 10.3-25 市町村別火災による人的被害予測結果の一覧表

(関東平野北西縁断層帯主部;冬 18 時)

表 10.3-26 市町村別火災による人的被害予測結果の一覧表 (太田断層;冬 5 時)

表 10.3-27 市町村別火災による人的被害予測結果の一覧表 (太田断層;夏 12 時)

表 10.3-28 市町村別火災による人的被害予測結果の一覧表 (太田断層;冬 18 時)

表 10.3-29 市町村別火災による人的被害予測結果の一覧表 (片品川左岸断層;冬 5 時)

表 10.3-30 市町村別火災による人的被害予測結果の一覧表 (片品川左岸断層;夏 12 時)

表 10.3-31 市町村別火災による人的被害予測結果の一覧表 (片品川左岸断層;冬 18 時)

表 10.3-32 群馬県全体の想定地震別火災による人的被害予測結果の比較一覧表

表 10.3-1 市町村別建物被害による人的被害予測結果の一覧表（関東平野北西縁断層帯主部）

市町村名	冬5時						夏12時						冬18時					
	人口 (人)	死者 数 (人)	死者 率 (%)	負傷者数(人)		負傷 者率 (%)	人口 (人)	死者 数 (人)	死者 率 (%)	負傷者数(人)		負傷 者率 (%)	人口 (人)	死者 数 (人)	死者 率 (%)	負傷者数(人)		負傷 者率 (%)
				うち 重傷者	うち 重傷者					うち 重傷者	うち 重傷者							
前橋市	340,291	82.8	0.02	1,915.7	103.3	0.56	348,777	72.1	0.02	1,363.9	72.7	0.39	346,543	69.9	0.02	1,427.5	76.4	0.41
高崎市	371,302	1,025.0	0.28	5,414.8	1,269.8	1.46	380,474	846.1	0.22	4,490.9	1,005.5	1.18	378,083	842.1	0.22	4,404.5	1,009.4	1.16
桐生市	121,704	14.2	0.01	378.7	14.0	0.31	116,159	9.5	0.01	263.1	9.3	0.23	117,502	10.5	0.01	281.8	10.1	0.24
伊勢崎市	207,221	246.6	0.12	2,593.5	297.7	1.25	198,039	210.3	0.11	1,974.4	227.3	1.00	200,490	206.7	0.10	2,011.1	231.8	1.00
太田市	216,465	205.0	0.09	2,253.3	236.2	1.04	231,907	183.1	0.08	1,873.9	197.6	0.81	228,034	177.5	0.08	1,845.3	194.5	0.81
沼田市	51,265	0.1	0.00	10.4	0.1	0.02	50,800	0.1	0.00	8.1	0.1	0.02	50,913	0.1	0.00	8.4	0.1	0.02
館林市	78,608	11.0	0.01	295.9	11.3	0.38	74,655	9.3	0.01	234.3	9.2	0.31	75,650	9.2	0.01	236.4	9.2	0.31
渋川市	83,330	4.7	0.01	179.7	5.0	0.22	79,652	3.3	0.00	121.5	3.8	0.15	80,567	3.6	0.00	131.8	3.9	0.16
藤岡市	67,975	467.3	0.69	920.9	453.2	1.35	63,371	323.9	0.51	767.9	278.1	1.21	64,581	351.6	0.54	754.3	314.1	1.17
富岡市	52,070	224.3	0.43	760.9	212.8	1.46	51,428	128.7	0.25	559.3	133.6	1.09	51,590	152.1	0.29	581.4	150.1	1.13
安中市	61,077	425.1	0.70	837.3	351.8	1.37	55,602	255.9	0.46	653.2	215.7	1.17	56,975	295.4	0.52	659.7	245.1	1.16
みどり市	51,899	2.5	0.00	91.7	2.7	0.18	45,925	1.7	0.00	58.5	2.1	0.13	47,420	1.8	0.00	65.0	2.1	0.14
榛東村	14,370	1.1	0.01	38.4	1.1	0.27	11,263	0.5	0.00	18.3	0.7	0.16	12,038	0.7	0.01	23.5	0.8	0.20
吉岡町	19,801	0.7	0.00	34.6	0.8	0.17	15,496	0.5	0.00	25.0	0.6	0.16	16,579	0.5	0.00	25.5	0.6	0.15
上野村	1,306	0.0	0.00	0.1	0.0	0.01	1,201	0.0	0.00	0.0	0.0	0.00	1,227	0.0	0.00	0.0	0.0	0.00
神流町	2,352	0.2	0.01	6.8	0.2	0.29	2,581	0.2	0.01	4.8	0.1	0.19	2,520	0.2	0.01	5.2	0.1	0.21
下仁田町	8,911	0.8	0.01	20.3	0.5	0.23	8,468	0.5	0.01	12.3	0.3	0.15	8,579	0.6	0.01	14.3	0.4	0.17
南牧村	2,423	0.0	0.00	0.5	0.0	0.02	2,083	0.0	0.00	0.3	0.0	0.01	2,168	0.0	0.00	0.4	0.0	0.02
甘楽町	13,618	77.7	0.57	192.2	68.2	1.41	11,464	41.2	0.36	142.7	40.7	1.24	11,998	50.3	0.42	146.9	46.6	1.22
中之条町	18,216	0.1	0.00	4.4	0.1	0.02	17,423	0.0	0.00	2.5	0.1	0.01	17,620	0.0	0.00	3.0	0.1	0.02
長野原町	6,017	0.0	0.00	0.3	0.0	0.00	6,237	0.0	0.00	0.2	0.0	0.00	6,182	0.0	0.00	0.2	0.0	0.00
嬭恋村	10,183	0.0	0.00	0.0	0.0	0.00	9,946	0.0	0.00	0.0	0.0	0.00	10,005	0.0	0.00	0.0	0.0	0.00
草津町	7,160	0.0	0.00	1.1	0.0	0.02	8,001	0.0	0.00	1.3	0.0	0.02	7,790	0.0	0.00	1.2	0.0	0.02
高山村	3,911	0.0	0.00	1.7	0.0	0.04	3,287	0.0	0.00	1.1	0.0	0.03	3,443	0.0	0.00	1.3	0.0	0.04
東吾妻町	15,622	0.2	0.00	7.3	0.1	0.05	15,065	0.1	0.00	4.1	0.1	0.03	15,204	0.1	0.00	4.9	0.1	0.03
片品村	4,904	0.0	0.00	0.0	0.0	0.00	4,675	0.0	0.00	0.0	0.0	0.00	4,732	0.0	0.00	0.0	0.0	0.00
川場村	3,898	0.0	0.00	0.5	0.0	0.01	3,323	0.0	0.00	0.3	0.0	0.01	3,468	0.0	0.00	0.4	0.0	0.01
昭和村	7,620	0.0	0.00	2.1	0.0	0.03	6,420	0.0	0.00	1.1	0.0	0.02	6,720	0.0	0.00	1.3	0.0	0.02
みなかみ町	21,345	0.0	0.00	0.9	0.0	0.00	20,301	0.0	0.00	0.6	0.0	0.00	20,556	0.0	0.00	0.6	0.0	0.00
玉村町	37,536	58.9	0.16	639.0	75.0	1.70	32,246	55.5	0.17	420.8	48.8	1.30	33,538	52.3	0.16	454.2	53.0	1.35
板倉町	15,706	0.8	0.01	26.4	0.6	0.17	16,685	0.8	0.00	18.4	0.5	0.11	16,426	0.7	0.00	19.7	0.5	0.12
明和町	11,209	1.2	0.01	31.2	1.2	0.28	11,339	3.3	0.03	19.9	1.0	0.18	11,306	2.4	0.02	21.9	1.0	0.19
千代田町	11,473	6.9	0.06	100.6	6.0	0.88	11,522	5.1	0.04	64.1	4.1	0.56	11,494	5.4	0.05	71.1	4.5	0.62
大泉町	40,257	19.8	0.05	381.9	28.8	0.95	48,850	35.3	0.07	356.1	27.7	0.73	46,656	27.8	0.06	337.2	25.9	0.72
邑楽町	27,023	9.9	0.04	170.2	9.1	0.63	27,323	10.1	0.04	153.4	8.8	0.56	27,242	9.4	0.03	148.7	8.3	0.55
合計	2,008,068	2,886.9	0.14	17,313.3	3,149.6	0.86	1,991,988	2,197.1	0.11	13,616.3	2,288.5	0.68	1,995,839	2,270.9	0.11	13,688.7	2,388.7	0.69

※ 1人未満の数値については、人的被害が生じる可能性があることを表している。 ※ 率については、小数点以下第3位で四捨五入している。

※ 死傷者数については、少数点以下第2位で四捨五入しているため、合計が合わないことがある。



図 10.3-1 250m メッシュ別建物被害による死者数分布
(関東平野北西縁断層帯主部;冬5時)



図 10.3-2 250m メッシュ別建物被害による死者率分布
(関東平野北西縁断層帯主部;冬5時)

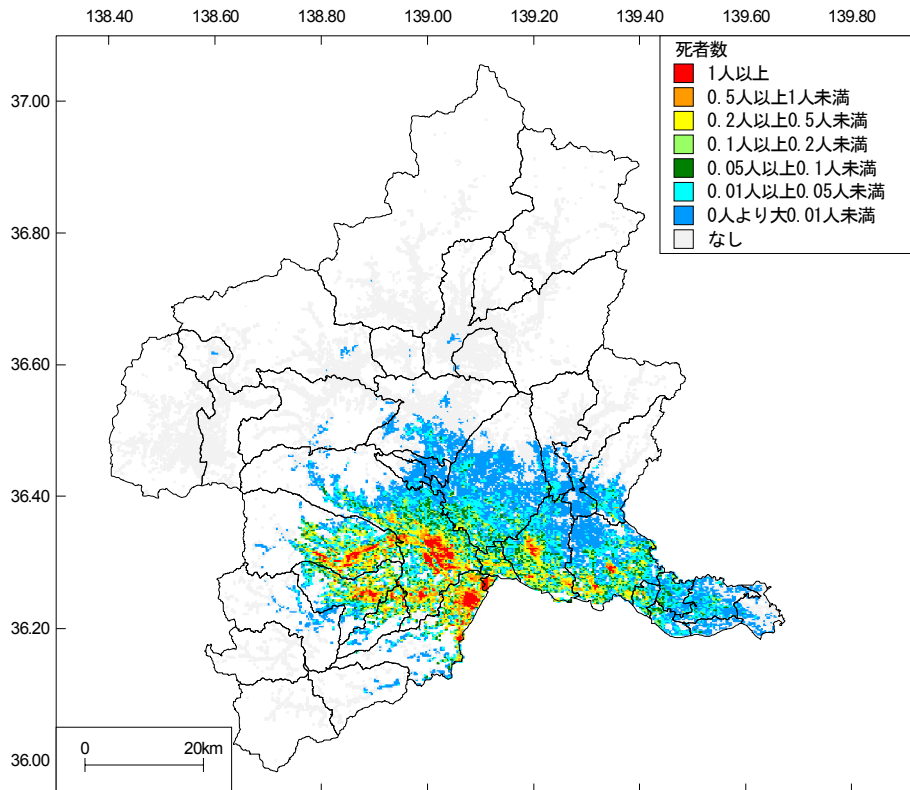

図 10.3-3 250m メッシュ別建物被害による死者数分布
(関東平野北西縁断層帯主部;夏 12 時)

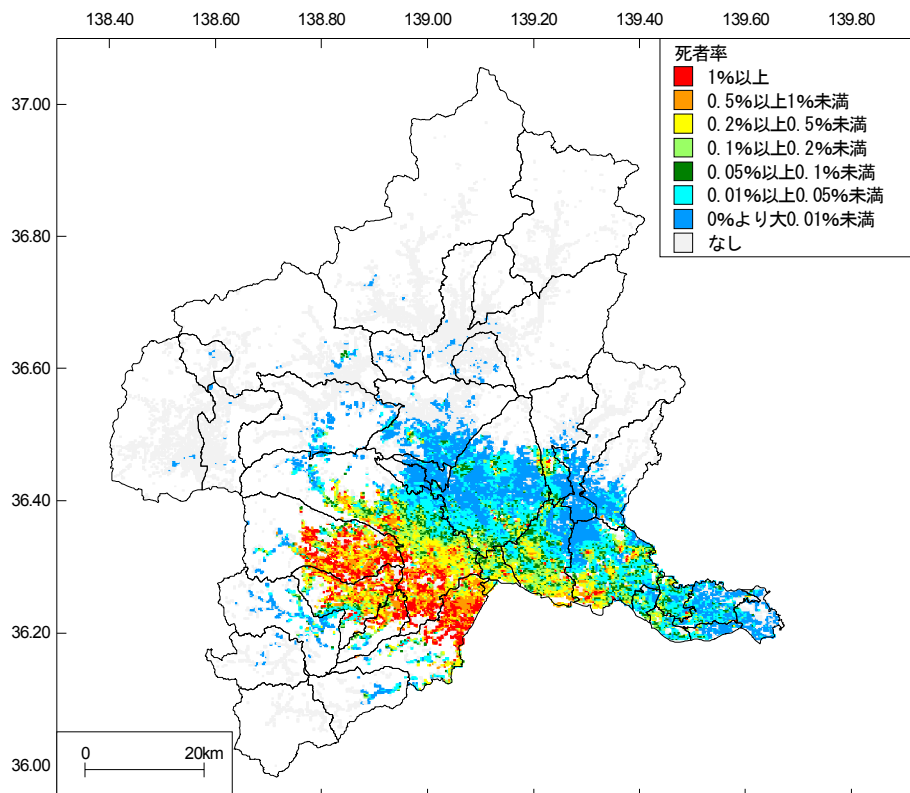

図 10.3-4 250m メッシュ別建物被害による死者率分布
(関東平野北西縁断層帯主部;夏 12 時)

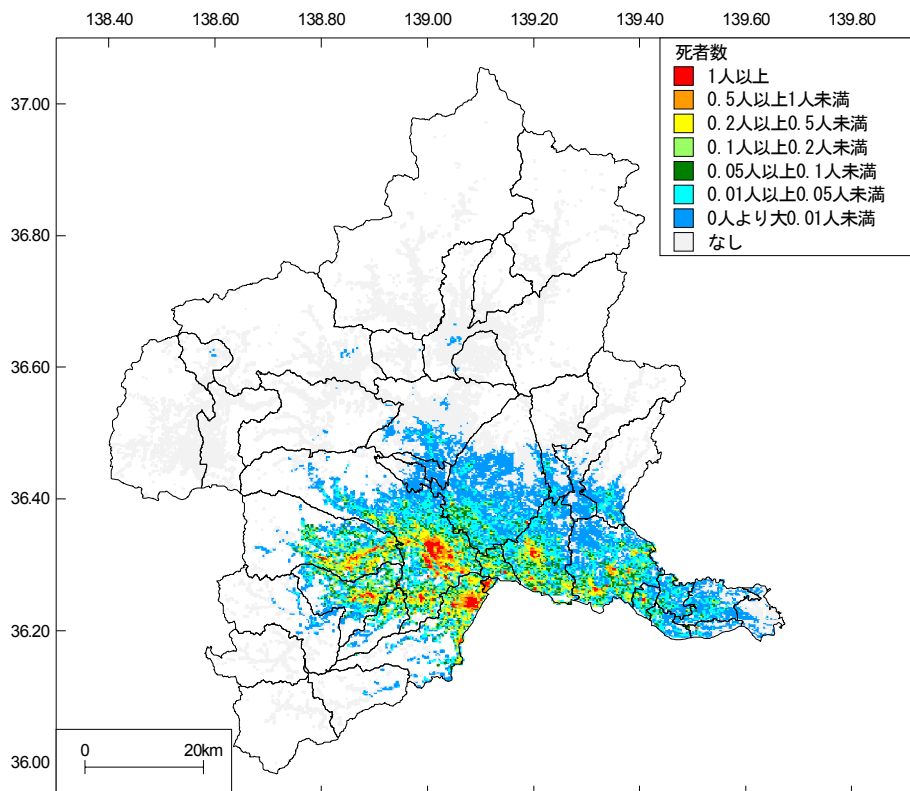

図 10.3-5 250m メッシュ別建物被害による死者数分布
(関東平野北西縁断層帯主部; 冬 18 時)

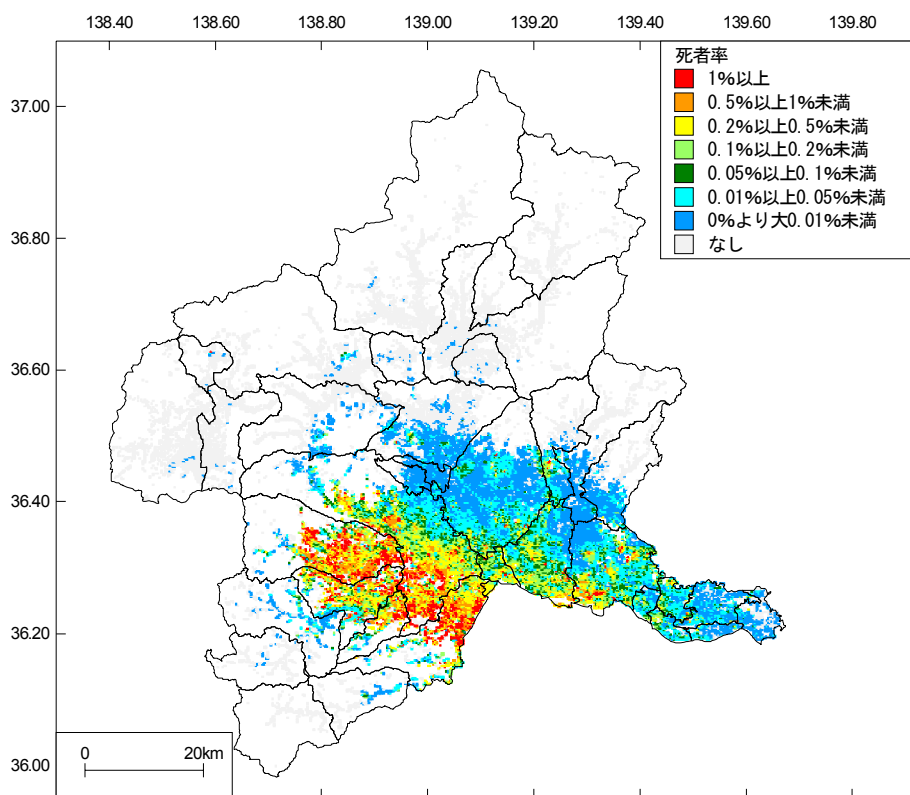

図 10.3-6 250m メッシュ別建物被害による死者率分布
(関東平野北西縁断層帯主部; 冬 18 時)

表 10.3-2 市町村別建物被害による人的被害予測結果の一覧表（太田断層）

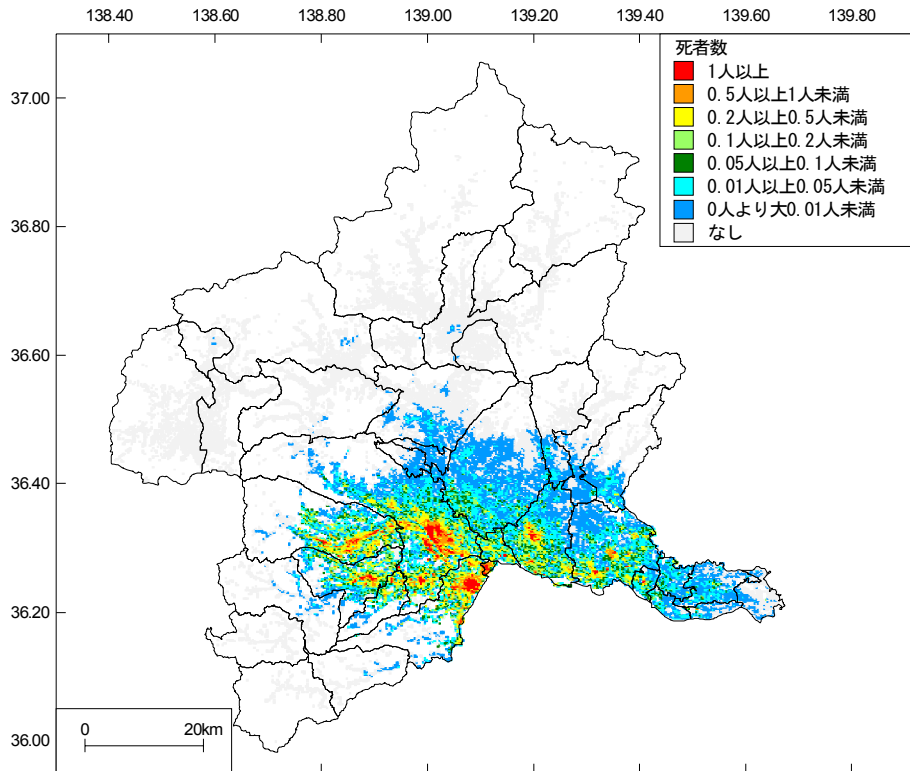
市町村名	冬5時						夏12時						冬18時					
	人口 (人)	死者 数 (人)	死者 率 (%)	負傷者数(人)		負傷 者率 (%)	人口 (人)	死者 数 (人)	死者 率 (%)	負傷者数(人)		負傷 者率 (%)	人口 (人)	死者 数 (人)	死者 率 (%)	負傷者数(人)		負傷 者率 (%)
				うち 重傷者						うち 重傷者						うち 重傷者		
前橋市	340,291	5.0	0.00	144.8	4.3	0.04	348,777	5.1	0.00	103.4	3.2	0.03	346,543	4.8	0.00	108.2	3.3	0.03
高崎市	371,302	0.2	0.00	22.7	0.2	0.01	380,474	0.5	0.00	19.8	0.3	0.01	378,083	0.4	0.00	19.2	0.2	0.01
桐生市	121,704	50.9	0.04	797.1	57.1	0.65	116,159	33.5	0.03	556.0	38.4	0.48	117,502	36.9	0.03	594.3	41.6	0.51
伊勢崎市	207,221	240.3	0.12	2,122.3	262.9	1.02	198,039	228.3	0.12	1,649.2	208.2	0.83	200,490	214.7	0.11	1,663.8	208.7	0.83
太田市	216,465	744.9	0.34	3,588.6	857.7	1.66	231,907	671.1	0.29	3,053.6	686.2	1.32	228,034	647.4	0.28	2,957.6	683.8	1.30
沼田市	51,265	0.0	0.00	0.0	0.0	0.00	50,800	0.0	0.00	0.0	0.0	0.00	50,913	0.0	0.00	0.0	0.0	0.00
館林市	78,608	1.0	0.00	60.3	1.1	0.08	74,655	0.8	0.00	46.9	0.9	0.06	75,650	0.8	0.00	47.8	0.9	0.06
渋川市	83,330	0.0	0.00	0.8	0.0	0.00	79,652	0.0	0.00	0.6	0.0	0.00	80,567	0.0	0.00	0.6	0.0	0.00
藤岡市	67,975	0.1	0.00	12.8	0.1	0.02	63,371	0.1	0.00	8.1	0.1	0.01	64,581	0.1	0.00	9.0	0.1	0.01
富岡市	52,070	0.0	0.00	0.1	0.0	0.00	51,428	0.0	0.00	0.0	0.0	0.00	51,590	0.0	0.00	0.0	0.0	0.00
安中市	61,077	0.0	0.00	0.2	0.0	0.00	55,602	0.0	0.00	0.2	0.0	0.00	56,975	0.0	0.00	0.2	0.0	0.00
みどり市	51,899	18.2	0.04	330.7	21.7	0.64	45,925	11.7	0.03	205.8	14.3	0.45	47,420	13.2	0.03	230.4	15.6	0.49
榛東村	14,370	0.0	0.00	0.1	0.0	0.00	11,263	0.0	0.00	0.1	0.0	0.00	12,038	0.0	0.00	0.1	0.0	0.00
吉岡町	19,801	0.0	0.00	0.1	0.0	0.00	15,496	0.0	0.00	0.1	0.0	0.00	16,579	0.0	0.00	0.1	0.0	0.00
上野村	1,306	0.0	0.00	0.0	0.0	0.00	1,201	0.0	0.00	0.0	0.0	0.00	1,227	0.0	0.00	0.0	0.0	0.00
裨流町	2,352	0.0	0.00	0.0	0.0	0.00	2,581	0.0	0.00	0.0	0.0	0.00	2,520	0.0	0.00	0.0	0.0	0.00
下仁田町	8,911	0.0	0.00	0.0	0.0	0.00	8,468	0.0	0.00	0.0	0.0	0.00	8,579	0.0	0.00	0.0	0.0	0.00
南牧村	2,423	0.0	0.00	0.0	0.0	0.00	2,083	0.0	0.00	0.0	0.0	0.00	2,168	0.0	0.00	0.0	0.0	0.00
甘楽町	13,618	0.0	0.00	0.4	0.0	0.00	11,464	0.0	0.00	0.3	0.0	0.00	11,998	0.0	0.00	0.3	0.0	0.00
中之条町	18,216	0.0	0.00	0.0	0.0	0.00	17,423	0.0	0.00	0.0	0.0	0.00	17,620	0.0	0.00	0.0	0.0	0.00
長野原町	6,017	0.0	0.00	0.0	0.0	0.00	6,237	0.0	0.00	0.0	0.0	0.00	6,182	0.0	0.00	0.0	0.0	0.00
嬭恋村	10,183	0.0	0.00	0.0	0.0	0.00	9,946	0.0	0.00	0.0	0.0	0.00	10,005	0.0	0.00	0.0	0.0	0.00
草津町	7,160	0.0	0.00	0.0	0.0	0.00	8,001	0.0	0.00	0.0	0.0	0.00	7,790	0.0	0.00	0.0	0.0	0.00
高山村	3,911	0.0	0.00	0.0	0.0	0.00	3,287	0.0	0.00	0.0	0.0	0.00	3,443	0.0	0.00	0.0	0.0	0.00
東吾妻町	15,622	0.0	0.00	0.0	0.0	0.00	15,065	0.0	0.00	0.0	0.0	0.00	15,204	0.0	0.00	0.0	0.0	0.00
片品村	4,904	0.0	0.00	0.0	0.0	0.00	4,675	0.0	0.00	0.0	0.0	0.00	4,732	0.0	0.00	0.0	0.0	0.00
川場村	3,898	0.0	0.00	0.0	0.0	0.00	3,323	0.0	0.00	0.0	0.0	0.00	3,468	0.0	0.00	0.0	0.0	0.00
昭和村	7,620	0.0	0.00	0.0	0.0	0.00	6,420	0.0	0.00	0.0	0.0	0.00	6,720	0.0	0.00	0.0	0.0	0.00
みなかみ町	21,345	0.0	0.00	0.0	0.0	0.00	20,301	0.0	0.00	0.0	0.0	0.00	20,556	0.0	0.00	0.0	0.0	0.00
玉村町	37,536	1.8	0.00	74.9	2.3	0.20	32,246	2.1	0.01	49.0	1.6	0.15	33,538	1.9	0.01	53.1	1.7	0.16
板倉町	15,706	0.0	0.00	1.1	0.0	0.01	16,685	0.0	0.00	0.9	0.0	0.01	16,426	0.0	0.00	0.9	0.0	0.01
明和町	11,209	0.0	0.00	1.3	0.0	0.01	11,339	0.1	0.00	0.9	0.0	0.01	11,306	0.0	0.00	1.0	0.0	0.01
千代田町	11,473	1.6	0.01	35.6	1.3	0.31	11,522	1.2	0.01	22.6	0.9	0.20	11,494	1.3	0.01	25.4	1.0	0.22
大泉町	40,257	26.2	0.07	448.1	37.5	1.11	48,850	38.3	0.08	393.0	31.6	0.80	46,656	31.6	0.07	379.9	31.0	0.81
邑楽町	27,023	7.7	0.03	139.4	7.0	0.52	27,323	5.9	0.02	111.0	5.7	0.41	27,242	6.1	0.02	112.9	5.7	0.41
合計	2,008,068	1,097.9	0.05	7,781.4	1,253	0.39	1,991,988	998.7	0.05	6,221.5	991.4	0.31	1,995,839	959.2	0.05	6,204.8	993.6	0.31

※ 1人未満の数値については、人的被害が生じる可能性があることを表している。 ※ 率については、小数点以下第3位で四捨五入している。

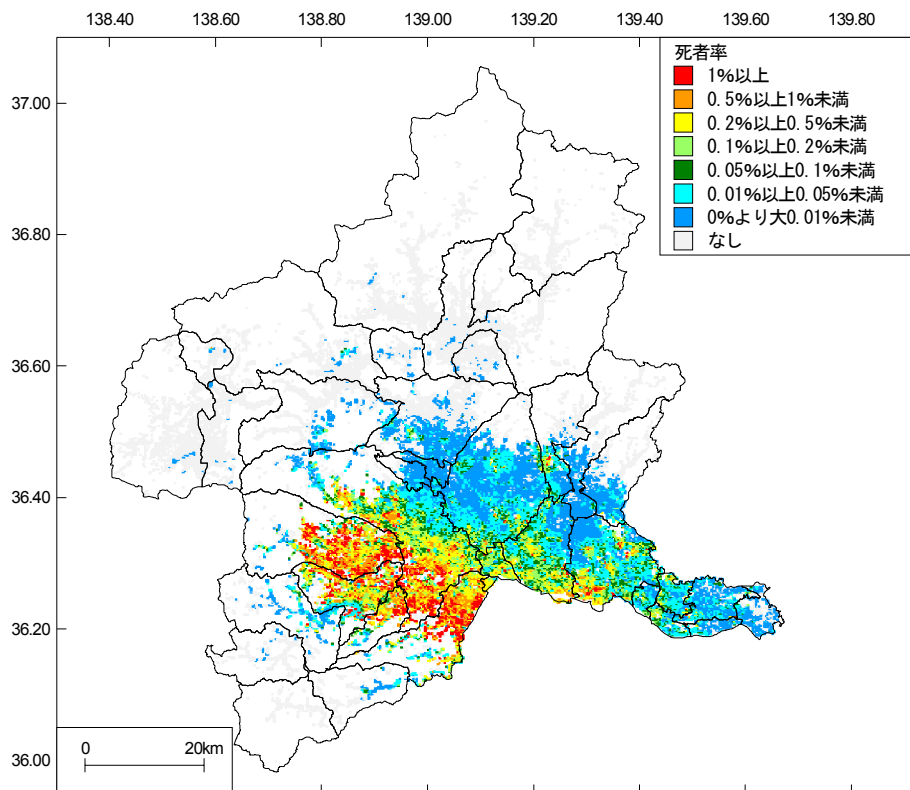
※ 死傷者数については、少数点以下第2位で四捨五入しているため、合計が合わないことがある。



図 10. 3-7 250m メッシュ別建物被害による死者数分布 (太田断層; 冬 5 時)



図 10. 3-8 250m メッシュ別建物被害による死者率分布 (太田断層; 冬 5 時)

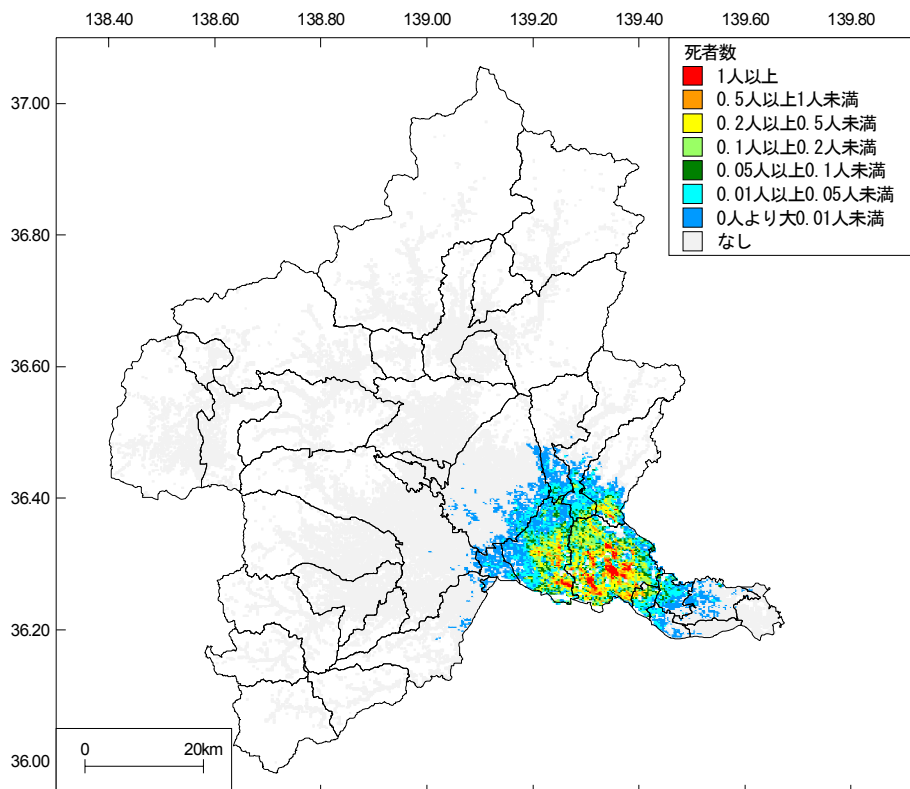

図 10.3-9 250m メッシュ別建物被害による死者数分布 (太田断層;夏 12 時)

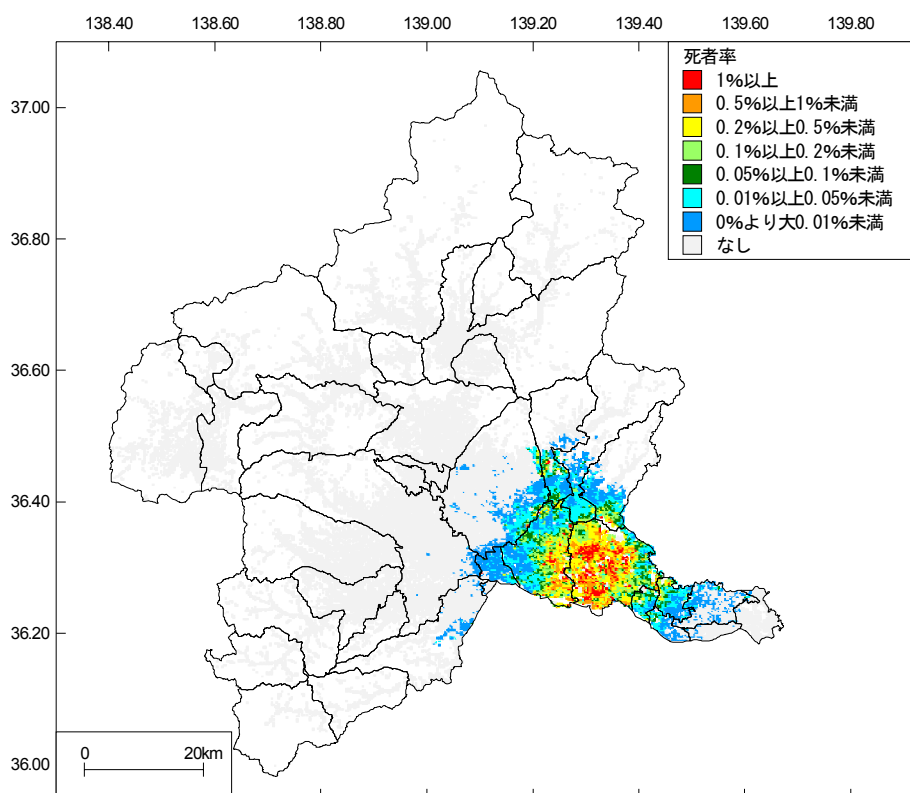

図 10.3-10 250m メッシュ別建物被害による死者率分布 (太田断層;夏 12 時)

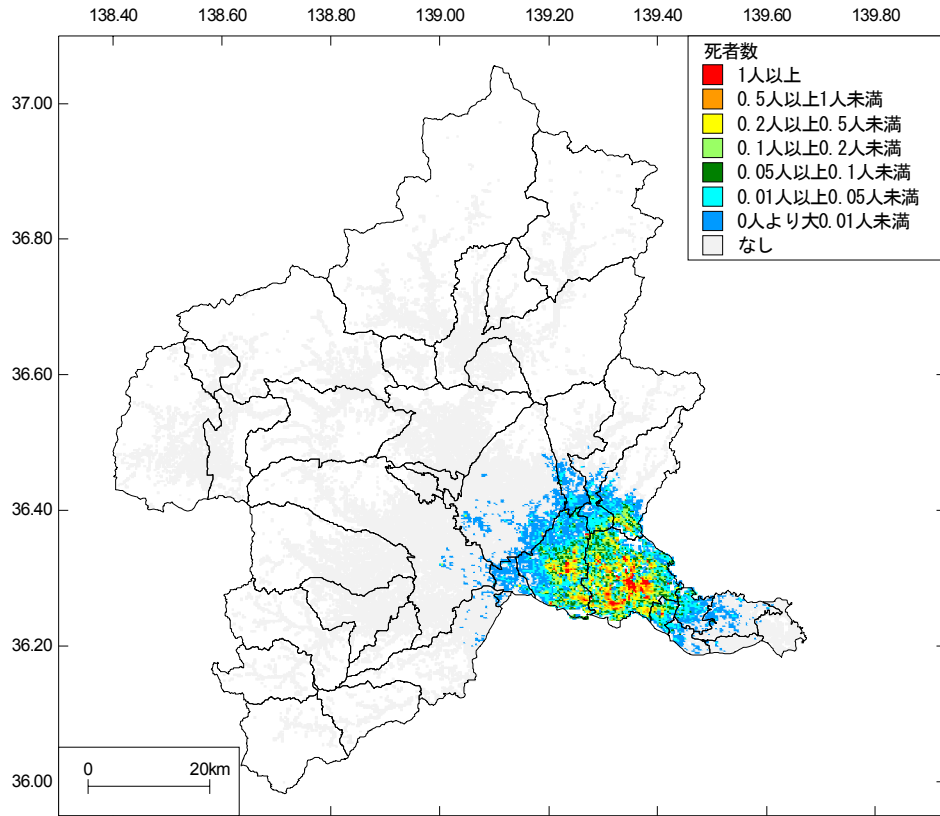

図 10.3-11 250m メッシュ別建物被害による死者数分布 (太田断層; 冬 18 時)

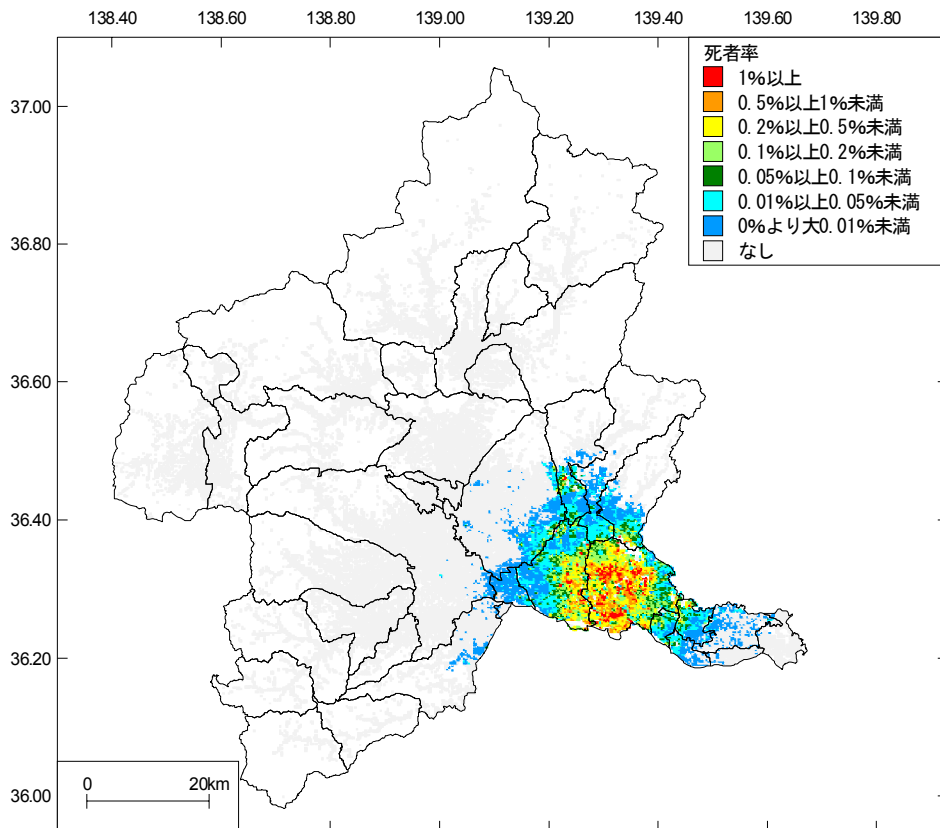

図 10.3-12 250m メッシュ別建物被害による死者率分布 (太田断層; 冬 18 時)

表 10.3-3 市町村別建物被害による人的被害予測結果の一覧表（片品川左岸断層）

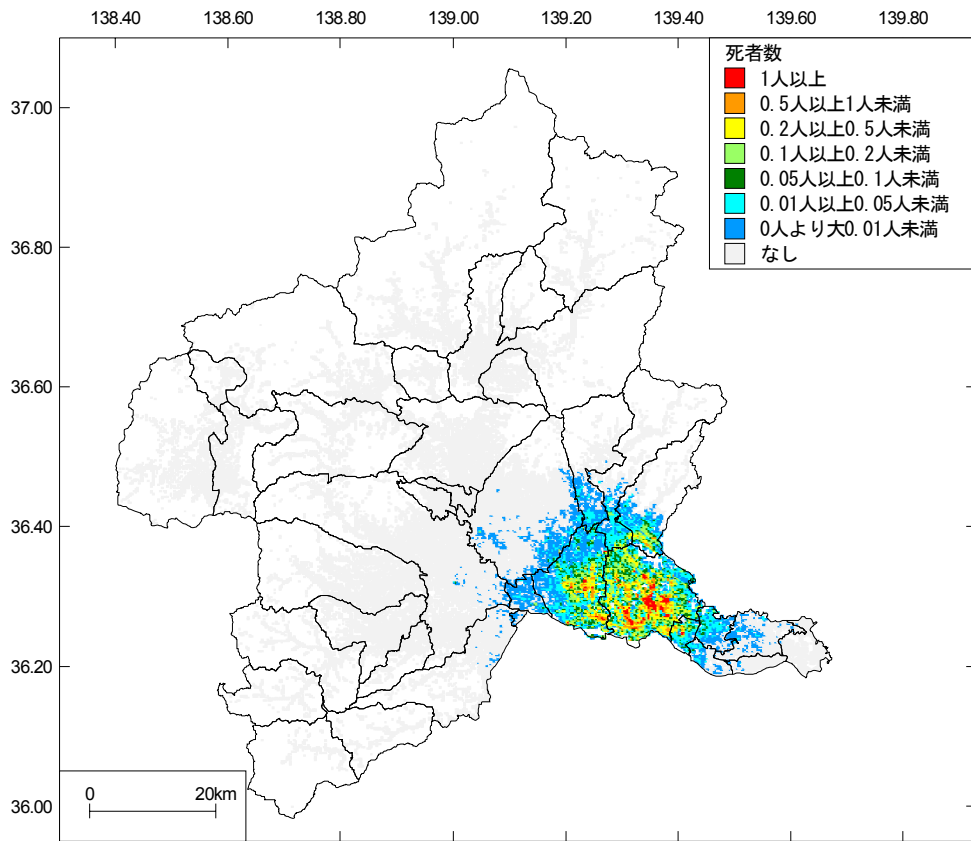
市町村名	冬5時						夏12時						冬18時					
	人口 (人)	死者 数 (人)	死者 率 (%)	負傷者数(人)		負傷 者率 (%)	人口 (人)	死者 数 (人)	死者 率 (%)	負傷者数(人)		負傷 者率 (%)	人口 (人)	死者 数 (人)	死者 率 (%)	負傷者数(人)		負傷 者率 (%)
				うち 重傷者						うち 重傷者						うち 重傷者		
前橋市	340,291	0.0	0.00	0.2	0.0	0.00	348,777	0.0	0.00	0.2	0.0	0.00	346,543	0.0	0.00	0.2	0.0	0.00
高崎市	371,302	0.0	0.00	0.0	0.0	0.00	380,474	0.0	0.00	0.0	0.0	0.00	378,083	0.0	0.00	0.0	0.0	0.00
桐生市	121,704	0.0	0.00	1.0	0.0	0.00	116,159	0.0	0.00	0.8	0.0	0.00	117,502	0.0	0.00	0.8	0.0	0.00
伊勢崎市	207,221	0.0	0.00	0.0	0.0	0.00	198,039	0.0	0.00	0.0	0.0	0.00	200,490	0.0	0.00	0.0	0.0	0.00
太田市	216,465	0.0	0.00	0.0	0.0	0.00	231,907	0.0	0.00	0.0	0.0	0.00	228,034	0.0	0.00	0.0	0.0	0.00
沼田市	51,265	1.0	0.00	25.8	0.8	0.05	50,800	0.6	0.00	17.1	0.7	0.03	50,913	0.7	0.00	19.1	0.7	0.04
館林市	78,608	0.0	0.00	0.0	0.0	0.00	74,655	0.0	0.00	0.0	0.0	0.00	75,650	0.0	0.00	0.0	0.0	0.00
渋川市	83,330	0.0	0.00	0.1	0.0	0.00	79,652	0.0	0.00	0.1	0.0	0.00	80,567	0.0	0.00	0.1	0.0	0.00
藤岡市	67,975	0.0	0.00	0.0	0.0	0.00	63,371	0.0	0.00	0.0	0.0	0.00	64,581	0.0	0.00	0.0	0.0	0.00
富岡市	52,070	0.0	0.00	0.0	0.0	0.00	51,428	0.0	0.00	0.0	0.0	0.00	51,590	0.0	0.00	0.0	0.0	0.00
安中市	61,077	0.0	0.00	0.0	0.0	0.00	55,602	0.0	0.00	0.0	0.0	0.00	56,975	0.0	0.00	0.0	0.0	0.00
みどり市	51,899	0.0	0.00	0.2	0.0	0.00	45,925	0.0	0.00	0.1	0.0	0.00	47,420	0.0	0.00	0.1	0.0	0.00
榛東村	14,370	0.0	0.00	0.0	0.0	0.00	11,263	0.0	0.00	0.0	0.0	0.00	12,038	0.0	0.00	0.0	0.0	0.00
吉岡町	19,801	0.0	0.00	0.0	0.0	0.00	15,496	0.0	0.00	0.0	0.0	0.00	16,579	0.0	0.00	0.0	0.0	0.00
上野村	1,306	0.0	0.00	0.0	0.0	0.00	1,201	0.0	0.00	0.0	0.0	0.00	1,227	0.0	0.00	0.0	0.0	0.00
神流町	2,352	0.0	0.00	0.0	0.0	0.00	2,581	0.0	0.00	0.0	0.0	0.00	2,520	0.0	0.00	0.0	0.0	0.00
下仁田町	8,911	0.0	0.00	0.0	0.0	0.00	8,468	0.0	0.00	0.0	0.0	0.00	8,579	0.0	0.00	0.0	0.0	0.00
南牧村	2,423	0.0	0.00	0.0	0.0	0.00	2,083	0.0	0.00	0.0	0.0	0.00	2,168	0.0	0.00	0.0	0.0	0.00
甘楽町	13,618	0.0	0.00	0.0	0.0	0.00	11,464	0.0	0.00	0.0	0.0	0.00	11,998	0.0	0.00	0.0	0.0	0.00
中之条町	18,216	0.0	0.00	0.0	0.0	0.00	17,423	0.0	0.00	0.0	0.0	0.00	17,620	0.0	0.00	0.0	0.0	0.00
長野原町	6,017	0.0	0.00	0.0	0.0	0.00	6,237	0.0	0.00	0.0	0.0	0.00	6,182	0.0	0.00	0.0	0.0	0.00
嬭恋村	10,183	0.0	0.00	0.0	0.0	0.00	9,946	0.0	0.00	0.0	0.0	0.00	10,005	0.0	0.00	0.0	0.0	0.00
草津町	7,160	0.0	0.00	0.0	0.0	0.00	8,001	0.0	0.00	0.0	0.0	0.00	7,790	0.0	0.00	0.0	0.0	0.00
高山村	3,911	0.0	0.00	0.0	0.0	0.00	3,287	0.0	0.00	0.0	0.0	0.00	3,443	0.0	0.00	0.0	0.0	0.00
東吾妻町	15,622	0.0	0.00	0.0	0.0	0.00	15,065	0.0	0.00	0.0	0.0	0.00	15,204	0.0	0.00	0.0	0.0	0.00
片品村	4,904	2.8	0.06	26.2	2.6	0.53	4,675	1.4	0.03	16.9	1.4	0.36	4,732	1.8	0.04	19.0	1.7	0.40
川場村	3,898	0.0	0.00	2.6	0.0	0.07	3,323	0.0	0.00	2.3	0.0	0.07	3,468	0.0	0.00	2.2	0.0	0.06
昭和村	7,620	0.1	0.00	3.7	0.1	0.05	6,420	0.0	0.00	1.8	0.0	0.03	6,720	0.0	0.00	2.3	0.1	0.03
みなかみ町	21,345	0.0	0.00	0.1	0.0	0.00	20,301	0.0	0.00	0.1	0.0	0.00	20,556	0.0	0.00	0.1	0.0	0.00
玉村町	37,536	0.0	0.00	0.0	0.0	0.00	32,246	0.0	0.00	0.0	0.0	0.00	33,538	0.0	0.00	0.0	0.0	0.00
板倉町	15,706	0.0	0.00	0.0	0.0	0.00	16,685	0.0	0.00	0.0	0.0	0.00	16,426	0.0	0.00	0.0	0.0	0.00
明和町	11,209	0.0	0.00	0.0	0.0	0.00	11,339	0.0	0.00	0.0	0.0	0.00	11,306	0.0	0.00	0.0	0.0	0.00
千代田町	11,473	0.0	0.00	0.0	0.0	0.00	11,522	0.0	0.00	0.0	0.0	0.00	11,494	0.0	0.00	0.0	0.0	0.00
大泉町	40,257	0.0	0.00	0.0	0.0	0.00	48,850	0.0	0.00	0.0	0.0	0.00	46,656	0.0	0.00	0.0	0.0	0.00
邑楽町	27,023	0.0	0.00	0.0	0.0	0.00	27,323	0.0	0.00	0.0	0.0	0.00	27,242	0.0	0.00	0.0	0.0	0.00
合計	2,008,068	3.9	0.00	59.9	3.5	0.00	1,991,988	2.0	0.00	39.4	2.1	0.00	1,995,839	2.5	0.00	43.9	2.5	0.00

※ 1人未満の数値については、人的被害が生じる可能性があることを表している。 ※ 率については、小数点以下第3位で四捨五入している。

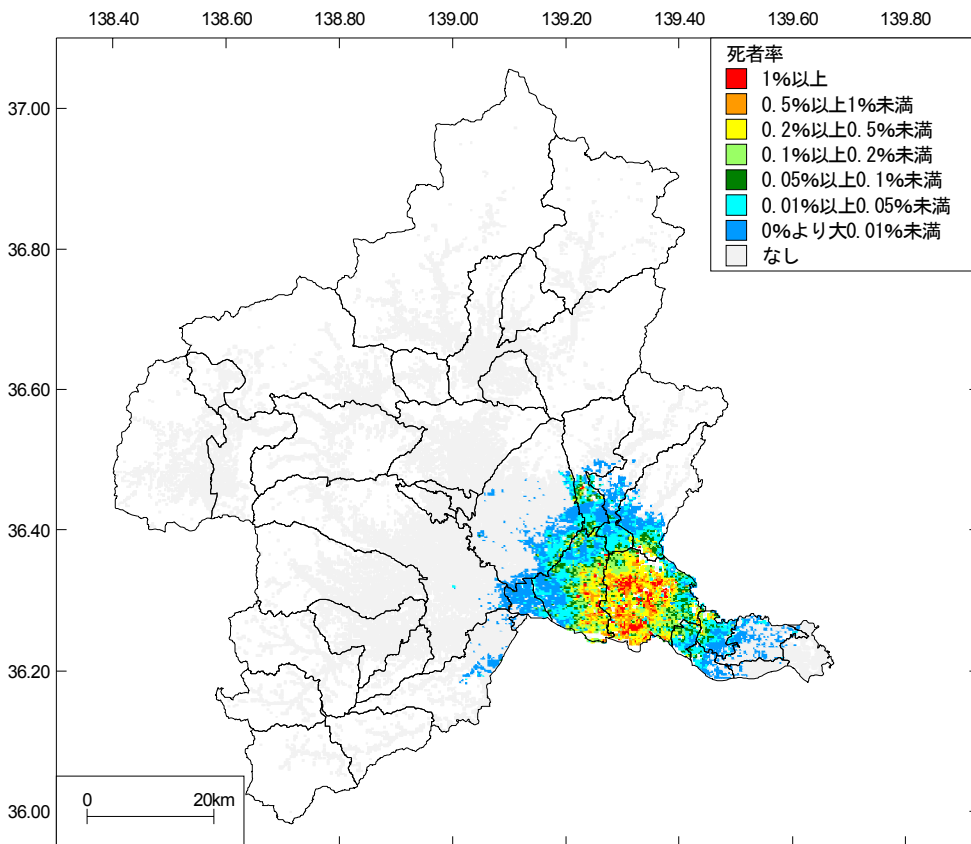
※ 死傷者数については、少数点以下第2位で四捨五入しているため、合計が合わないことがある。



図 10.3-13 250m メッシュ別建物被害による死者数分布（片品川左岸断層:冬 5 時）



図 10.3-14 250m メッシュ別建物被害による死者率分布（片品川左岸断層:冬 5 時）

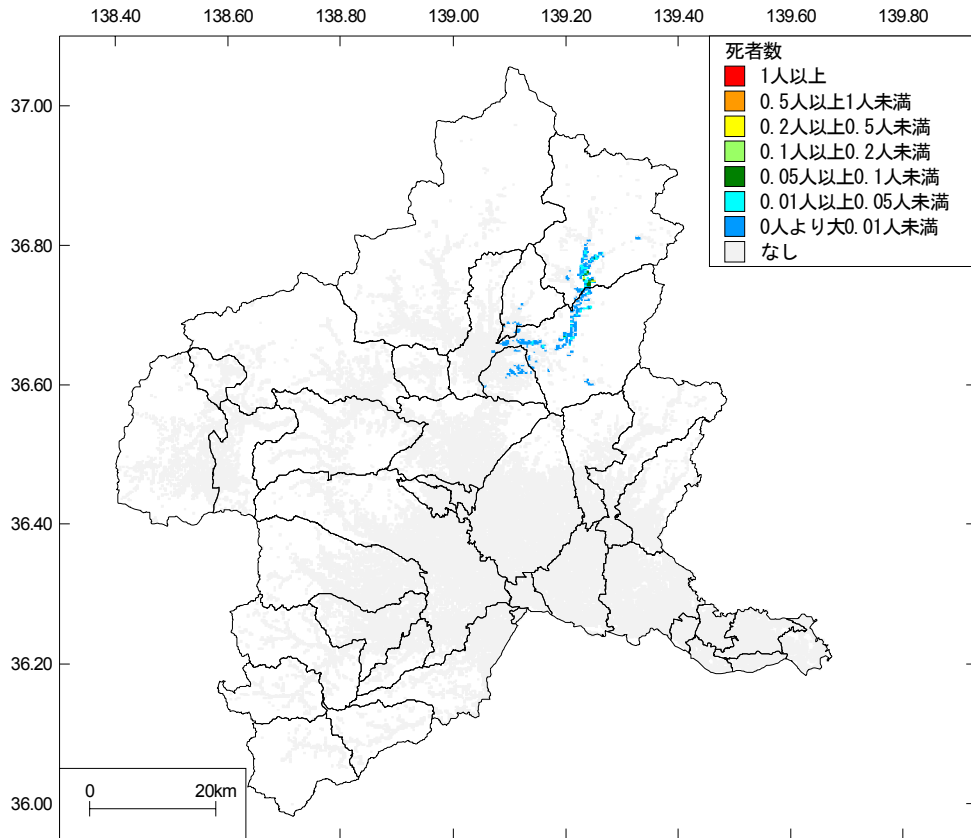

図 10.3-15 250m メッシュ別建物被害による死者数分布 (片品川左岸断層;夏 12 時)

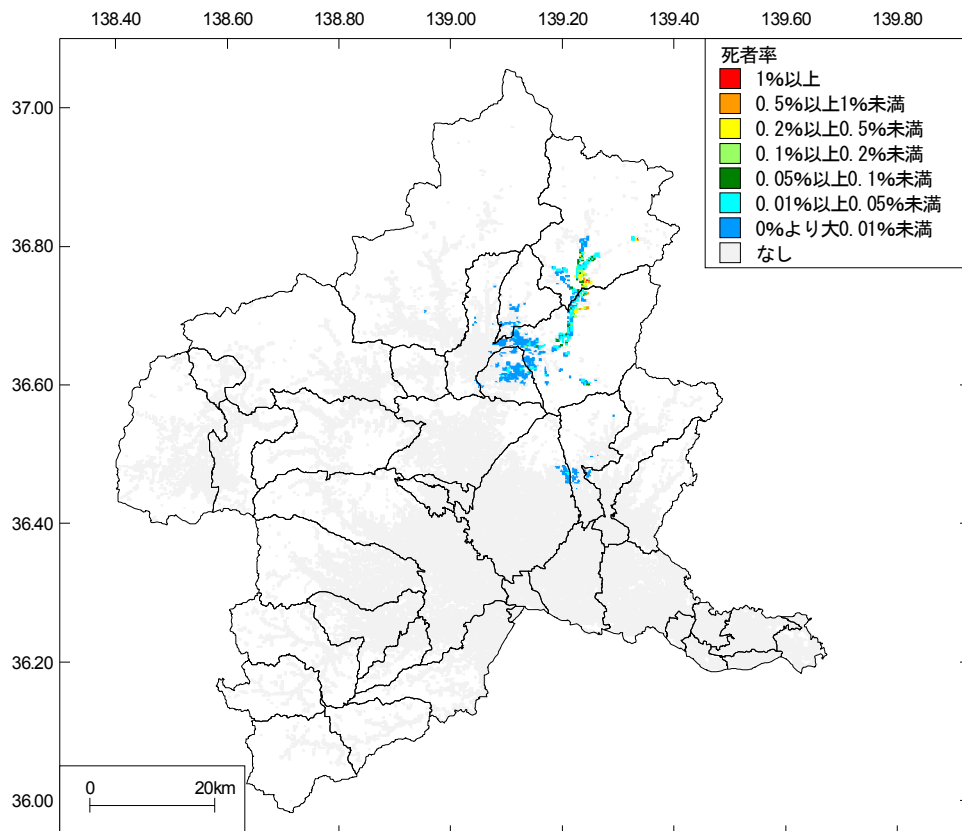

図 10.3-16 250m メッシュ別建物被害による死者率分布 (片品川左岸断層;夏 12 時)

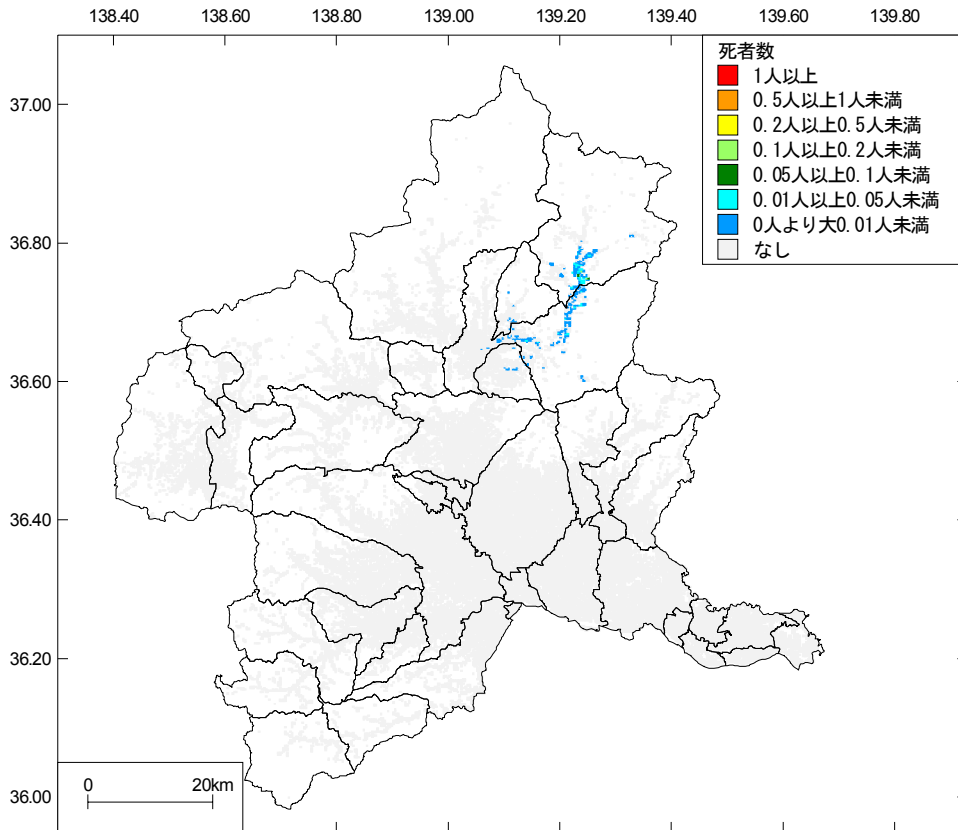

図 10. 3-17 250m メッシュ別建物被害による死者数分布 (片品川左岸断層; 冬 18 時)

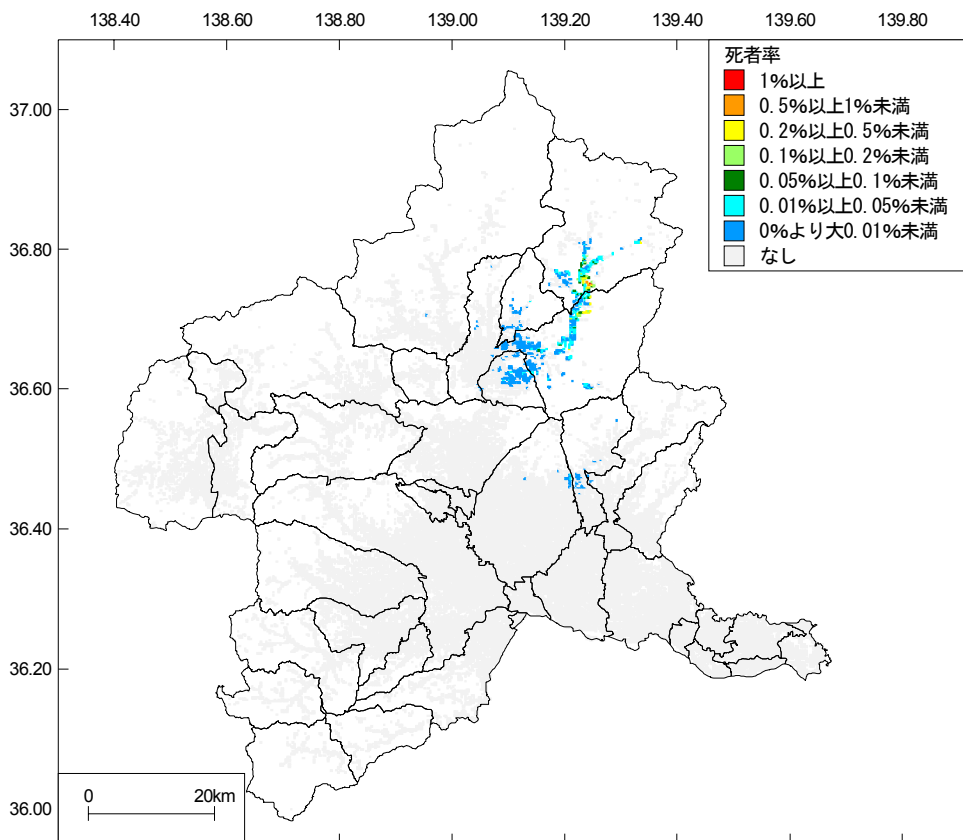

図 10. 3-18 250m メッシュ別建物被害による死者率分布 (片品川左岸断層; 冬 18 時)

表 10.3-4 群馬県全体の想定地震別建物被害による人的被害予測結果の比較一覧表

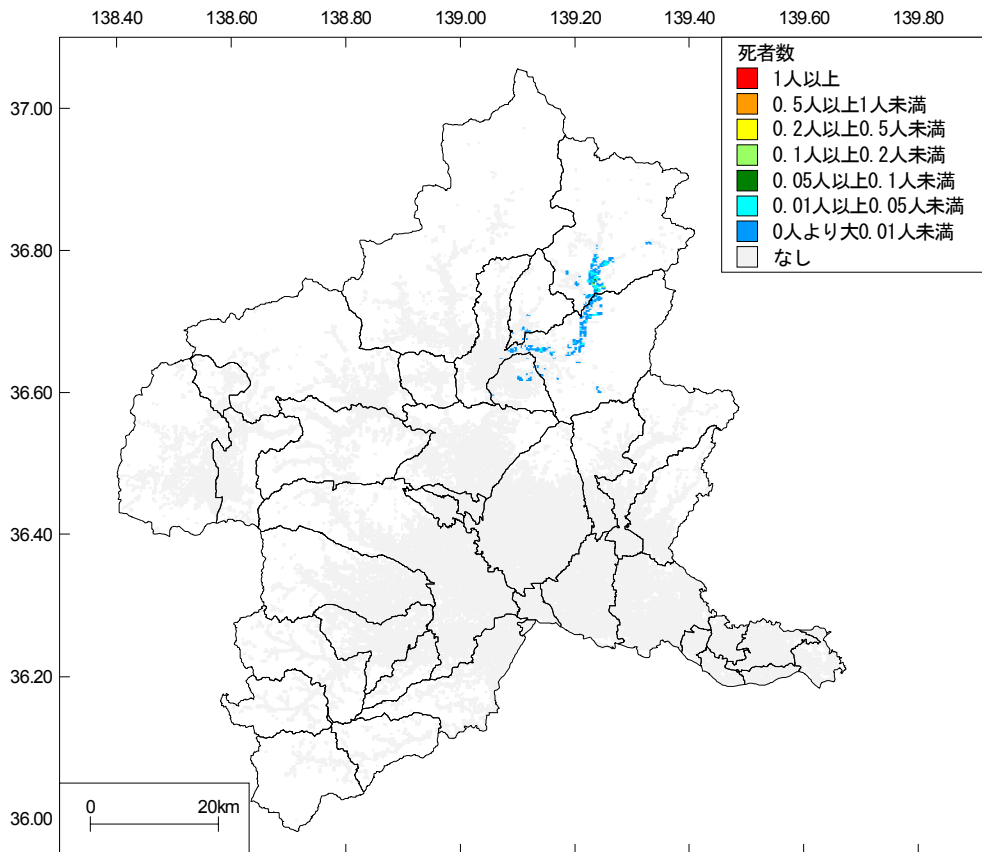
時刻	被害項目	関東平野 北西縁 断層帯主部	太田断層	片品川左岸 断層
冬5時	死者数(人)	2,887	1,098	4
	死者率(%)	0.14	0.05	0.00
	負傷者数(人)	17,313	7,781	60
	うち 重傷者	3,150	1,253	4
	負傷者率(%)	0.86	0.39	0.00
夏12時	死者数(人)	2,197	999	2
	死者率(%)	0.11	0.05	0.00
	負傷者数(人)	13,616	6,222	39
	うち 重傷者	2,289	991	2
	負傷者率(%)	0.68	0.31	0.00
冬18時	死者数(人)	2,271	959	3
	死者率(%)	0.11	0.05	0.00
	負傷者数(人)	13,689	6,205	44
	うち 重傷者	2,389	994	3
	負傷者率(%)	0.69	0.31	0.00

※ 率については、小数点以下第3位で四捨五入している。

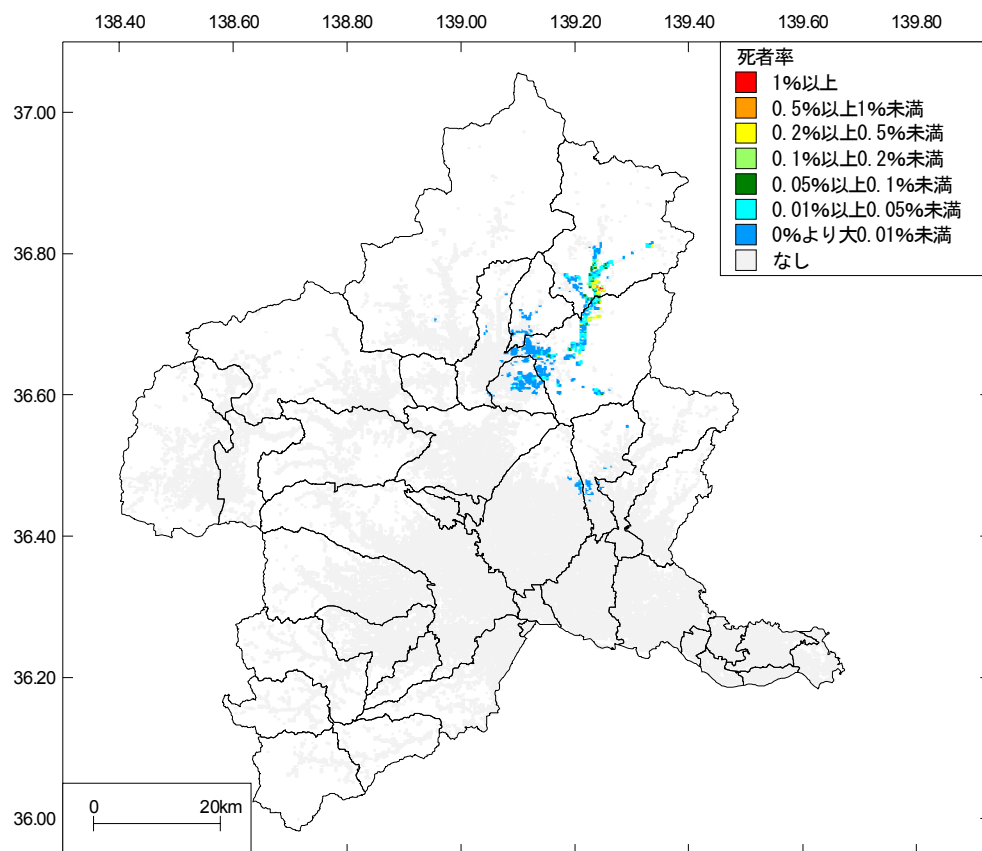
表 10.3-5 市町村別屋内収容物の転倒・落下による人的被害予測結果の一覧表
(関東平野北西縁断層帯主部)

市町村名	死者数 (人)	冬5時		死者数 (人)	夏12時		死者数 (人)	冬18時	
		負傷者数(人)			負傷者数(人)			負傷者数(人)	
			うち 重傷者			うち 重傷者			うち 重傷者
前橋市	7.9	154.4	28.2	7.2	141.6	26.3	6.7	131.5	24.4
高崎市	26.1	428.5	92.2	21.6	366.4	80.1	21.0	350.0	76.7
桐生市	1.8	45.9	6.3	1.5	39.7	5.5	1.5	37.9	5.3
伊勢崎市	8.4	142.1	29.8	7.2	121.8	26.1	6.9	116.0	24.9
太田市	7.9	133.4	27.8	7.6	127.0	27.0	7.0	116.8	24.8
沼田市	0.0	10.3	0.0	0.0	9.5	0.0	0.0	8.9	0.0
館林市	1.5	33.1	5.5	1.3	28.5	4.8	1.3	27.1	4.6
渋川市	1.1	30.3	3.8	0.9	26.4	3.4	0.9	25.1	3.2
藤岡市	7.7	124.0	26.8	5.3	86.7	19.0	5.6	90.6	19.9
富岡市	4.2	69.0	14.9	3.1	51.7	11.3	3.2	52.4	11.5
安中市	5.9	94.8	20.4	4.2	67.1	14.6	4.4	69.9	15.3
みどり市	0.4	16.8	1.6	0.4	13.9	1.5	0.4	13.4	1.4
榛東村	0.3	6.2	1.1	0.2	4.6	0.9	0.2	4.6	0.9
吉岡町	0.2	7.1	0.8	0.2	5.2	0.7	0.2	5.2	0.6
上野村	0.0	0.0	0.0	0.0	0.0	0.0	0.0	0.0	0.0
神流町	0.0	0.7	0.1	0.0	0.7	0.1	0.0	0.6	0.1
下仁田町	0.1	2.8	0.2	0.1	2.4	0.2	0.1	2.3	0.2
南牧村	0.0	0.3	0.0	0.0	0.2	0.0	0.0	0.2	0.0
甘楽町	1.4	23.1	5.0	1.0	15.4	3.4	1.0	16.4	3.6
中之条町	0.0	3.6	0.0	0.0	3.1	0.0	0.0	3.0	0.0
長野原町	0.0	0.6	0.0	0.0	0.6	0.0	0.0	0.5	0.0
嬭恋村	0.0	0.0	0.0	0.0	0.0	0.0	0.0	0.0	0.0
草津町	0.0	1.2	0.0	0.0	1.4	0.0	0.0	1.2	0.0
高山村	0.0	1.1	0.0	0.0	0.8	0.0	0.0	0.8	0.0
東吾妻町	0.0	3.7	0.1	0.0	3.3	0.1	0.0	3.1	0.1
片品村	0.0	0.0	0.0	0.0	0.0	0.0	0.0	0.0	0.0
川場村	0.0	0.8	0.0	0.0	0.6	0.0	0.0	0.6	0.0
昭和村	0.0	2.0	0.0	0.0	1.5	0.0	0.0	1.5	0.0
みなかみ町	0.0	0.7	0.0	0.0	0.6	0.0	0.0	0.6	0.0
玉村町	2.1	34.3	7.4	1.6	26.1	5.7	1.6	26.0	5.7
板倉町	0.2	5.5	0.6	0.1	5.0	0.4	0.1	4.7	0.4
明和町	0.2	4.4	0.6	0.2	4.3	0.7	0.2	3.9	0.6
千代田町	0.4	5.7	1.2	0.3	5.2	1.1	0.3	4.9	1.1
大泉町	1.3	23.1	4.8	1.5	25.5	5.4	1.3	22.4	4.7
邑楽町	0.7	12.7	2.6	0.7	11.9	2.5	0.6	11.1	2.3
合計	79.8	1,422.2	281.8	66.2	1,198.7	240.8	64.5	1,153.2	232.3

※ 1人未満の数値については、人的被害が生じる可能性があることを表している。

※ 死傷者数については、少数点以下第2位で四捨五入しているため、合計が合わないことがある。

表 10.3-6 市町村別屋内収容物の転倒・落下による人的被害予測結果の一覧表(太田断層)

市町村名	冬5時			夏12時			冬18時		
	死者数 (人)	負傷者数(人)		死者数 (人)	負傷者数(人)		死者数 (人)	負傷者数(人)	
			うち 重傷者			うち 重傷者			うち 重傷者
前橋市	0.5	62.2	1.9	0.4	59.9	1.5	0.4	54.8	1.4
高崎市	0.0	28.1	0.0	0.0	28.8	0.0	0.0	25.8	0.0
桐生市	2.9	56.0	10.2	2.5	48.1	9.0	2.4	46.0	8.6
伊勢崎市	8.2	138.3	29.1	7.1	119.0	25.5	6.8	113.2	24.3
太田市	19.1	310.9	67.1	16.5	266.8	58.5	15.8	254.6	55.9
沼田市	0.0	0.0	0.0	0.0	0.0	0.0	0.0	0.0	0.0
館林市	0.2	22.3	0.8	0.2	19.1	0.6	0.2	18.2	0.6
渋川市	0.0	0.8	0.0	0.0	0.6	0.0	0.0	0.6	0.0
藤岡市	0.0	13.1	0.0	0.0	10.9	0.0	0.0	10.5	0.0
富岡市	0.0	0.0	0.0	0.0	0.0	0.0	0.0	0.0	0.0
安中市	0.0	0.4	0.0	0.0	0.4	0.0	0.0	0.3	0.0
みどり市	1.4	24.8	4.9	1.1	20.0	4.1	1.1	19.5	4.0
榛東村	0.0	0.2	0.0	0.0	0.2	0.0	0.0	0.2	0.0
吉岡町	0.0	0.0	0.0	0.0	0.0	0.0	0.0	0.0	0.0
上野村	0.0	0.0	0.0	0.0	0.0	0.0	0.0	0.0	0.0
神流町	0.0	0.0	0.0	0.0	0.0	0.0	0.0	0.0	0.0
下仁田町	0.0	0.0	0.0	0.0	0.0	0.0	0.0	0.0	0.0
南牧村	0.0	0.0	0.0	0.0	0.0	0.0	0.0	0.0	0.0
甘楽町	0.0	0.8	0.0	0.0	0.7	0.0	0.0	0.6	0.0
中之条町	0.0	0.0	0.0	0.0	0.0	0.0	0.0	0.0	0.0
長野原町	0.0	0.0	0.0	0.0	0.0	0.0	0.0	0.0	0.0
嬭恋村	0.0	0.0	0.0	0.0	0.0	0.0	0.0	0.0	0.0
草津町	0.0	0.0	0.0	0.0	0.0	0.0	0.0	0.0	0.0
高山村	0.0	0.0	0.0	0.0	0.0	0.0	0.0	0.0	0.0
東吾妻町	0.0	0.0	0.0	0.0	0.0	0.0	0.0	0.0	0.0
片品村	0.0	0.0	0.0	0.0	0.0	0.0	0.0	0.0	0.0
川場村	0.0	0.0	0.0	0.0	0.0	0.0	0.0	0.0	0.0
昭和村	0.0	0.0	0.0	0.0	0.0	0.0	0.0	0.0	0.0
みなかみ町	0.0	0.0	0.0	0.0	0.0	0.0	0.0	0.0	0.0
玉村町	0.7	15.4	2.4	0.6	12.3	2.1	0.6	12.0	2.0
板倉町	0.0	1.3	0.0	0.0	1.1	0.0	0.0	1.1	0.0
明和町	0.0	1.4	0.0	0.0	1.6	0.0	0.0	1.4	0.0
千代田町	0.2	4.5	0.6	0.2	4.0	0.6	0.2	3.8	0.5
大泉町	1.5	24.0	5.1	1.5	24.6	5.4	1.3	22.1	4.8
邑楽町	0.7	12.4	2.4	0.6	11.0	2.1	0.6	10.5	2.0
合計	35.4	716.9	124.5	30.7	629.1	109.4	29.4	595.2	104.1

※ 1人未満の数値については、人的被害が生じる可能性があることを表している。

※ 死傷者数については、少数点以下第2位で四捨五入しているため、合計が合わないことがある。

表 10.3-7 市町村別屋内収容物の転倒・落下による人的被害予測結果の一覧表
(片品川左岸断層)

市町村名	死者数 (人)	冬5時 負傷者数(人)		死者数 (人)	夏12時 負傷者数(人)		死者数 (人)	冬18時 負傷者数(人)	
		うち 重傷者	うち 重傷者		うち 重傷者	うち 重傷者			
前橋市	0.0	0.1	0.0	0.0	0.3	0.0	0.0	0.2	0.0
高崎市	0.0	0.0	0.0	0.0	0.0	0.0	0.0	0.0	0.0
桐生市	0.0	1.0	0.0	0.0	0.7	0.0	0.0	0.7	0.0
伊勢崎市	0.0	0.0	0.0	0.0	0.0	0.0	0.0	0.0	0.0
太田市	0.0	0.0	0.0	0.0	0.0	0.0	0.0	0.0	0.0
沼田市	0.1	6.2	0.4	0.1	5.8	0.4	0.1	5.4	0.4
館林市	0.0	0.0	0.0	0.0	0.0	0.0	0.0	0.0	0.0
渋川市	0.0	0.1	0.0	0.0	0.1	0.0	0.0	0.1	0.0
藤岡市	0.0	0.0	0.0	0.0	0.0	0.0	0.0	0.0	0.0
富岡市	0.0	0.0	0.0	0.0	0.0	0.0	0.0	0.0	0.0
安中市	0.0	0.0	0.0	0.0	0.0	0.0	0.0	0.0	0.0
みどり市	0.0	0.2	0.0	0.0	0.2	0.0	0.0	0.2	0.0
榛東村	0.0	0.0	0.0	0.0	0.0	0.0	0.0	0.0	0.0
吉岡町	0.0	0.0	0.0	0.0	0.0	0.0	0.0	0.0	0.0
上野村	0.0	0.0	0.0	0.0	0.0	0.0	0.0	0.0	0.0
神流町	0.0	0.0	0.0	0.0	0.0	0.0	0.0	0.0	0.0
下仁田町	0.0	0.0	0.0	0.0	0.0	0.0	0.0	0.0	0.0
南牧村	0.0	0.0	0.0	0.0	0.0	0.0	0.0	0.0	0.0
甘楽町	0.0	0.0	0.0	0.0	0.0	0.0	0.0	0.0	0.0
中之条町	0.0	0.0	0.0	0.0	0.0	0.0	0.0	0.0	0.0
長野原町	0.0	0.0	0.0	0.0	0.0	0.0	0.0	0.0	0.0
嬭恋村	0.0	0.0	0.0	0.0	0.0	0.0	0.0	0.0	0.0
草津町	0.0	0.0	0.0	0.0	0.0	0.0	0.0	0.0	0.0
高山村	0.0	0.0	0.0	0.0	0.0	0.0	0.0	0.0	0.0
東吾妻町	0.0	0.0	0.0	0.0	0.0	0.0	0.0	0.0	0.0
片品村	0.1	2.3	0.4	0.1	1.9	0.3	0.1	1.9	0.3
川場村	0.0	1.1	0.0	0.0	0.8	0.0	0.0	0.8	0.0
昭和村	0.0	1.6	0.0	0.0	1.2	0.0	0.0	1.2	0.0
みなかみ町	0.0	0.0	0.0	0.0	0.0	0.0	0.0	0.0	0.0
玉村町	0.0	0.0	0.0	0.0	0.0	0.0	0.0	0.0	0.0
板倉町	0.0	0.0	0.0	0.0	0.0	0.0	0.0	0.0	0.0
明和町	0.0	0.0	0.0	0.0	0.0	0.0	0.0	0.0	0.0
千代田町	0.0	0.0	0.0	0.0	0.0	0.0	0.0	0.0	0.0
大泉町	0.0	0.0	0.0	0.0	0.0	0.0	0.0	0.0	0.0
邑楽町	0.0	0.0	0.0	0.0	0.0	0.0	0.0	0.0	0.0
合計	0.2	12.6	0.8	0.2	11.0	0.7	0.2	10.5	0.7

※ 1人未満の数値については、人的被害が生じる可能性があることを表している。

※ 死傷者数については、少数点以下第2位で四捨五入しているため、合計が合わないことがある。

表 10.3-8 群馬県全体の想定地震別市町村別屋内収容物の転倒・落下による
人的被害予測結果の比較一覧表

ケース	項目	関東平野 北西縁 断層帯主部	太田断層	片品川左岸 断層
冬5時	死者数(人)	80	35	0
	負傷者数(人)	1,422	717	13
	うち 重傷者	282	125	1
夏12時	死者数(人)	66	31	0
	負傷者数(人)	1,199	629	11
	うち 重傷者	241	109	1
冬18時	死者数(人)	65	29	0
	負傷者数(人)	1,153	595	11
	うち 重傷者	232	104	1

表 10.3-9 市町村別ブロック塀倒壊による人的被害予測結果の一覧表
(関東平野北西縁断層帯主部)

市町村名	冬5時			夏12時			冬18時		
	死者数 (人)	負傷者数(人)		死者数 (人)	負傷者数(人)		死者数 (人)	負傷者数(人)	
			うち 重傷者			うち 重傷者			うち 重傷者
前橋市	0.2	7.6	3.0	1.3	46.3	18.1	2.5	85.4	33.3
高崎市	0.4	14.8	5.8	2.6	89.9	35.1	4.8	166.3	64.9
桐生市	0.1	2.3	0.9	0.5	15.4	6.0	0.8	28.1	11.0
伊勢崎市	0.2	5.2	2.0	0.8	28.9	11.3	1.6	53.3	20.8
太田市	0.2	5.6	2.2	0.9	31.3	12.2	1.7	57.7	22.5
沼田市	0.0	0.3	0.1	0.1	2.4	0.9	0.1	4.3	1.7
館林市	0.1	1.6	0.6	0.3	10.2	4.0	0.5	18.6	7.3
渋川市	0.0	0.7	0.3	0.1	4.7	1.8	0.3	8.6	3.4
藤岡市	0.1	2.8	1.1	0.5	15.6	6.1	0.8	28.9	11.3
富岡市	0.1	1.6	0.6	0.3	11.1	4.3	0.6	20.4	8.0
安中市	0.1	2.0	0.8	0.3	11.2	4.4	0.6	20.3	7.9
みどり市	0.0	0.6	0.2	0.1	3.2	1.3	0.2	5.9	2.3
榛東村	0.0	0.1	0.1	0.0	0.4	0.2	0.0	0.8	0.3
吉岡町	0.0	0.2	0.1	0.0	0.8	0.3	0.0	1.5	0.6
上野村	0.0	0.0	0.0	0.0	0.0	0.0	0.0	0.0	0.0
神流町	0.0	0.0	0.0	0.0	0.1	0.0	0.0	0.2	0.1
下仁田町	0.0	0.1	0.0	0.0	0.7	0.3	0.0	1.2	0.5
南牧村	0.0	0.0	0.0	0.0	0.0	0.0	0.0	0.1	0.0
甘楽町	0.0	0.3	0.1	0.0	1.5	0.6	0.1	2.7	1.0
中之条町	0.0	0.0	0.0	0.0	0.4	0.1	0.0	0.7	0.3
長野原町	0.0	0.0	0.0	0.0	0.1	0.0	0.0	0.2	0.1
嬭恋村	0.0	0.0	0.0	0.0	0.1	0.0	0.0	0.1	0.0
草津町	0.0	0.0	0.0	0.0	0.3	0.1	0.0	0.5	0.2
高山村	0.0	0.0	0.0	0.0	0.0	0.0	0.0	0.0	0.0
東吾妻町	0.0	0.0	0.0	0.0	0.2	0.1	0.0	0.3	0.1
片品村	0.0	0.0	0.0	0.0	0.0	0.0	0.0	0.0	0.0
川場村	0.0	0.0	0.0	0.0	0.0	0.0	0.0	0.0	0.0
昭和村	0.0	0.0	0.0	0.0	0.1	0.0	0.0	0.1	0.0
みなかみ町	0.0	0.0	0.0	0.0	0.1	0.1	0.0	0.2	0.1
玉村町	0.0	0.9	0.4	0.1	3.6	1.4	0.2	6.4	2.5
板倉町	0.0	0.1	0.1	0.0	0.7	0.3	0.0	1.2	0.5
明和町	0.0	0.1	0.0	0.0	0.5	0.2	0.0	0.8	0.3
千代田町	0.0	0.2	0.1	0.0	0.8	0.3	0.0	1.5	0.6
大泉町	0.0	1.2	0.5	0.2	6.6	2.6	0.4	12.1	4.7
邑楽町	0.0	0.4	0.2	0.1	2.1	0.8	0.1	3.7	1.4
合計	1.5	48.7	19.2	8.2	289.3	112.9	15.3	532.1	207.7

※ 1人未満の数値については、人的被害が生じる可能性があることを表している。

※ 死傷者数については、少数点以下第2位で四捨五入しているため、合計が合わないことがある。

表 10.3-10 市町村別ブロック塀倒壊による人的被害予測結果の一覧表（太田断層）

市町村名	冬5時			夏12時			冬18時		
	死者数 (人)	負傷者数(人)		死者数 (人)	負傷者数(人)		死者数 (人)	負傷者数(人)	
		うち 重傷者			うち 重傷者			うち 重傷者	
前橋市	0.1	3.3	1.3	0.6	21.0	8.2	1.1	38.8	15.1
高崎市	0.1	2.1	0.8	0.4	13.2	5.2	0.7	24.5	9.5
桐生市	0.1	3.5	1.4	0.7	22.4	8.7	1.2	40.7	15.9
伊勢崎市	0.2	6.1	2.4	1.0	34.0	13.3	1.8	62.7	24.5
太田市	0.3	9.5	3.7	1.5	52.1	20.3	2.8	95.8	37.4
沼田市	0.0	0.0	0.0	0.0	0.1	0.1	0.0	0.2	0.1
館林市	0.0	1.4	0.5	0.2	8.2	3.2	0.4	15.0	5.9
渋川市	0.0	0.2	0.1	0.0	1.0	0.4	0.1	1.8	0.7
藤岡市	0.0	0.4	0.2	0.1	2.3	0.9	0.1	4.3	1.7
富岡市	0.0	0.0	0.0	0.0	0.1	0.0	0.0	0.2	0.1
安中市	0.0	0.1	0.0	0.0	0.5	0.2	0.0	1.0	0.4
みどり市	0.0	1.1	0.4	0.2	6.0	2.4	0.3	11.1	4.3
榛東村	0.0	0.0	0.0	0.0	0.1	0.0	0.0	0.1	0.1
吉岡町	0.0	0.0	0.0	0.0	0.2	0.1	0.0	0.3	0.1
上野村	0.0	0.0	0.0	0.0	0.0	0.0	0.0	0.0	0.0
神流町	0.0	0.0	0.0	0.0	0.0	0.0	0.0	0.0	0.0
下仁田町	0.0	0.0	0.0	0.0	0.0	0.0	0.0	0.0	0.0
南牧村	0.0	0.0	0.0	0.0	0.0	0.0	0.0	0.0	0.0
甘楽町	0.0	0.0	0.0	0.0	0.1	0.0	0.0	0.1	0.0
中之条町	0.0	0.0	0.0	0.0	0.0	0.0	0.0	0.0	0.0
長野原町	0.0	0.0	0.0	0.0	0.0	0.0	0.0	0.0	0.0
嬭恋村	0.0	0.0	0.0	0.0	0.0	0.0	0.0	0.0	0.0
草津町	0.0	0.0	0.0	0.0	0.0	0.0	0.0	0.0	0.0
高山村	0.0	0.0	0.0	0.0	0.0	0.0	0.0	0.0	0.0
東吾妻町	0.0	0.0	0.0	0.0	0.0	0.0	0.0	0.0	0.0
片品村	0.0	0.0	0.0	0.0	0.0	0.0	0.0	0.0	0.0
川場村	0.0	0.0	0.0	0.0	0.0	0.0	0.0	0.0	0.0
昭和村	0.0	0.0	0.0	0.0	0.0	0.0	0.0	0.0	0.0
みなかみ町	0.0	0.0	0.0	0.0	0.0	0.0	0.0	0.0	0.0
玉村町	0.0	0.5	0.2	0.1	2.0	0.8	0.1	3.6	1.4
板倉町	0.0	0.0	0.0	0.0	0.2	0.1	0.0	0.4	0.2
明和町	0.0	0.1	0.0	0.0	0.2	0.1	0.0	0.4	0.2
千代田町	0.0	0.1	0.1	0.0	0.6	0.2	0.0	1.1	0.4
大泉町	0.0	1.5	0.6	0.2	8.0	3.1	0.4	14.5	5.7
邑楽町	0.0	0.6	0.2	0.1	2.6	1.0	0.1	4.6	1.8
合計	0.8	30.5	11.9	5.1	174.9	68.3	9.1	321.2	125.5

※ 1人未満の数値については、人的被害が生じる可能性があることを表している。

※ 死傷者数については、少数点以下第2位で四捨五入しているため、合計が合わないことがある。

表 10.3-11 市町村別ブロック塀倒壊による人的被害予測結果の一覧表（片品川左岸断層）

市町村名	冬5時			夏12時			冬18時		
	死者数 (人)	負傷者数(人)		死者数 (人)	負傷者数(人)		死者数 (人)	負傷者数(人)	
		うち 重傷者			うち 重傷者			うち 重傷者	
前橋市	0.0	0.1	0.0	0.0	0.6	0.2	0.0	1.0	0.4
高崎市	0.0	0.0	0.0	0.0	0.0	0.0	0.0	0.0	0.0
桐生市	0.0	0.3	0.1	0.1	2.6	1.0	0.1	4.7	1.8
伊勢崎市	0.0	0.0	0.0	0.0	0.0	0.0	0.0	0.0	0.0
太田市	0.0	0.0	0.0	0.0	0.0	0.0	0.0	0.1	0.0
沼田市	0.0	0.4	0.2	0.1	3.1	1.2	0.2	5.7	2.2
館林市	0.0	0.0	0.0	0.0	0.0	0.0	0.0	0.0	0.0
渋川市	0.0	0.1	0.0	0.0	0.7	0.3	0.0	1.2	0.5
藤岡市	0.0	0.0	0.0	0.0	0.0	0.0	0.0	0.0	0.0
富岡市	0.0	0.0	0.0	0.0	0.0	0.0	0.0	0.0	0.0
安中市	0.0	0.0	0.0	0.0	0.0	0.0	0.0	0.0	0.0
みどり市	0.0	0.1	0.0	0.0	0.3	0.1	0.0	0.6	0.2
榛東村	0.0	0.0	0.0	0.0	0.0	0.0	0.0	0.0	0.0
吉岡町	0.0	0.0	0.0	0.0	0.0	0.0	0.0	0.0	0.0
上野村	0.0	0.0	0.0	0.0	0.0	0.0	0.0	0.0	0.0
神流町	0.0	0.0	0.0	0.0	0.0	0.0	0.0	0.0	0.0
下仁田町	0.0	0.0	0.0	0.0	0.0	0.0	0.0	0.0	0.0
南牧村	0.0	0.0	0.0	0.0	0.0	0.0	0.0	0.0	0.0
甘楽町	0.0	0.0	0.0	0.0	0.0	0.0	0.0	0.0	0.0
中之条町	0.0	0.0	0.0	0.0	0.0	0.0	0.0	0.0	0.0
長野原町	0.0	0.0	0.0	0.0	0.0	0.0	0.0	0.0	0.0
嬭恋村	0.0	0.0	0.0	0.0	0.0	0.0	0.0	0.0	0.0
草津町	0.0	0.0	0.0	0.0	0.0	0.0	0.0	0.0	0.0
高山村	0.0	0.0	0.0	0.0	0.0	0.0	0.0	0.0	0.0
東吾妻町	0.0	0.0	0.0	0.0	0.0	0.0	0.0	0.0	0.0
片品村	0.0	0.0	0.0	0.0	0.3	0.1	0.0	0.5	0.2
川場村	0.0	0.0	0.0	0.0	0.1	0.0	0.0	0.1	0.0
昭和村	0.0	0.0	0.0	0.0	0.1	0.0	0.0	0.2	0.1
みなかみ町	0.0	0.0	0.0	0.0	0.2	0.1	0.0	0.4	0.2
玉村町	0.0	0.0	0.0	0.0	0.0	0.0	0.0	0.0	0.0
板倉町	0.0	0.0	0.0	0.0	0.0	0.0	0.0	0.0	0.0
明和町	0.0	0.0	0.0	0.0	0.0	0.0	0.0	0.0	0.0
千代田町	0.0	0.0	0.0	0.0	0.0	0.0	0.0	0.0	0.0
大泉町	0.0	0.0	0.0	0.0	0.0	0.0	0.0	0.0	0.0
邑楽町	0.0	0.0	0.0	0.0	0.0	0.0	0.0	0.0	0.0
合計	0.0	1.0	0.3	0.2	8.0	3.0	0.3	14.5	5.6

※ 1人未満の数値については、人的被害が生じる可能性があることを表している。

※ 死傷者数については、少数点以下第2位で四捨五入しているため、合計が合わないことがある。

表 10.3-12 市町村別自動販売機転倒による人的被害予測結果の一覧表
(関東平野北西縁断層帯主部)

市町村名	冬5時			夏12時			冬18時		
	死者数 (人)	負傷者数(人)		死者数 (人)	負傷者数(人)		死者数 (人)	負傷者数(人)	
		うち 重傷者			うち 重傷者			うち 重傷者	
前橋市	0.0	0.0	0.0	0.0	0.3	0.1	0.0	0.6	0.2
高崎市	0.0	0.1	0.0	0.0	0.5	0.2	0.0	1.0	0.4
桐生市	0.0	0.0	0.0	0.0	0.1	0.0	0.0	0.1	0.1
伊勢崎市	0.0	0.0	0.0	0.0	0.2	0.1	0.0	0.3	0.1
太田市	0.0	0.0	0.0	0.0	0.2	0.1	0.0	0.4	0.1
沼田市	0.0	0.0	0.0	0.0	0.0	0.0	0.0	0.0	0.0
館林市	0.0	0.0	0.0	0.0	0.1	0.0	0.0	0.1	0.0
渋川市	0.0	0.0	0.0	0.0	0.0	0.0	0.0	0.0	0.0
藤岡市	0.0	0.0	0.0	0.0	0.0	0.0	0.0	0.1	0.0
富岡市	0.0	0.0	0.0	0.0	0.0	0.0	0.0	0.1	0.0
安中市	0.0	0.0	0.0	0.0	0.0	0.0	0.0	0.1	0.0
みどり市	0.0	0.0	0.0	0.0	0.0	0.0	0.0	0.0	0.0
榛東村	0.0	0.0	0.0	0.0	0.0	0.0	0.0	0.0	0.0
吉岡町	0.0	0.0	0.0	0.0	0.0	0.0	0.0	0.0	0.0
上野村	0.0	0.0	0.0	0.0	0.0	0.0	0.0	0.0	0.0
神流町	0.0	0.0	0.0	0.0	0.0	0.0	0.0	0.0	0.0
下仁田町	0.0	0.0	0.0	0.0	0.0	0.0	0.0	0.0	0.0
南牧村	0.0	0.0	0.0	0.0	0.0	0.0	0.0	0.0	0.0
甘楽町	0.0	0.0	0.0	0.0	0.0	0.0	0.0	0.0	0.0
中之条町	0.0	0.0	0.0	0.0	0.0	0.0	0.0	0.0	0.0
長野原町	0.0	0.0	0.0	0.0	0.0	0.0	0.0	0.0	0.0
嬭恋村	0.0	0.0	0.0	0.0	0.0	0.0	0.0	0.0	0.0
草津町	0.0	0.0	0.0	0.0	0.0	0.0	0.0	0.0	0.0
高山村	0.0	0.0	0.0	0.0	0.0	0.0	0.0	0.0	0.0
東吾妻町	0.0	0.0	0.0	0.0	0.0	0.0	0.0	0.0	0.0
片品村	0.0	0.0	0.0	0.0	0.0	0.0	0.0	0.0	0.0
川場村	0.0	0.0	0.0	0.0	0.0	0.0	0.0	0.0	0.0
昭和村	0.0	0.0	0.0	0.0	0.0	0.0	0.0	0.0	0.0
みなかみ町	0.0	0.0	0.0	0.0	0.0	0.0	0.0	0.0	0.0
玉村町	0.0	0.0	0.0	0.0	0.0	0.0	0.0	0.0	0.0
板倉町	0.0	0.0	0.0	0.0	0.0	0.0	0.0	0.0	0.0
明和町	0.0	0.0	0.0	0.0	0.0	0.0	0.0	0.0	0.0
千代田町	0.0	0.0	0.0	0.0	0.0	0.0	0.0	0.0	0.0
大泉町	0.0	0.0	0.0	0.0	0.1	0.0	0.0	0.1	0.0
邑楽町	0.0	0.0	0.0	0.0	0.0	0.0	0.0	0.0	0.0
合計	0.0	0.1	0.0	0.0	1.5	0.5	0.0	2.9	0.9

※ 1人未満の数値については、人的被害が生じる可能性があることを表している。

※ 死傷者数については、少数点以下第2位で四捨五入しているため、合計が合わないことがある。

表 10.3-13 市町村別自動販売機転倒による人的被害予測結果の一覧表（太田断層）

市町村名	冬5時			夏12時			冬18時		
	死者数 (人)	負傷者数(人)		死者数 (人)	負傷者数(人)		死者数 (人)	負傷者数(人)	
		うち 重傷者			うち 重傷者			うち 重傷者	
前橋市	0.0	0.0	0.0	0.0	0.0	0.0	0.0	0.0	0.0
高崎市	0.0	0.0	0.0	0.0	0.0	0.0	0.0	0.0	0.0
桐生市	0.0	0.0	0.0	0.0	0.1	0.0	0.0	0.2	0.1
伊勢崎市	0.0	0.0	0.0	0.0	0.2	0.1	0.0	0.3	0.1
太田市	0.0	0.0	0.0	0.0	0.2	0.1	0.0	0.4	0.2
沼田市	0.0	0.0	0.0	0.0	0.0	0.0	0.0	0.0	0.0
館林市	0.0	0.0	0.0	0.0	0.0	0.0	0.0	0.0	0.0
渋川市	0.0	0.0	0.0	0.0	0.0	0.0	0.0	0.0	0.0
藤岡市	0.0	0.0	0.0	0.0	0.0	0.0	0.0	0.0	0.0
富岡市	0.0	0.0	0.0	0.0	0.0	0.0	0.0	0.0	0.0
安中市	0.0	0.0	0.0	0.0	0.0	0.0	0.0	0.0	0.0
みどり市	0.0	0.0	0.0	0.0	0.0	0.0	0.0	0.1	0.0
榛東村	0.0	0.0	0.0	0.0	0.0	0.0	0.0	0.0	0.0
吉岡町	0.0	0.0	0.0	0.0	0.0	0.0	0.0	0.0	0.0
上野村	0.0	0.0	0.0	0.0	0.0	0.0	0.0	0.0	0.0
神流町	0.0	0.0	0.0	0.0	0.0	0.0	0.0	0.0	0.0
下仁田町	0.0	0.0	0.0	0.0	0.0	0.0	0.0	0.0	0.0
南牧村	0.0	0.0	0.0	0.0	0.0	0.0	0.0	0.0	0.0
甘楽町	0.0	0.0	0.0	0.0	0.0	0.0	0.0	0.0	0.0
中之条町	0.0	0.0	0.0	0.0	0.0	0.0	0.0	0.0	0.0
長野原町	0.0	0.0	0.0	0.0	0.0	0.0	0.0	0.0	0.0
嬭恋村	0.0	0.0	0.0	0.0	0.0	0.0	0.0	0.0	0.0
草津町	0.0	0.0	0.0	0.0	0.0	0.0	0.0	0.0	0.0
高山村	0.0	0.0	0.0	0.0	0.0	0.0	0.0	0.0	0.0
東吾妻町	0.0	0.0	0.0	0.0	0.0	0.0	0.0	0.0	0.0
片品村	0.0	0.0	0.0	0.0	0.0	0.0	0.0	0.0	0.0
川場村	0.0	0.0	0.0	0.0	0.0	0.0	0.0	0.0	0.0
昭和村	0.0	0.0	0.0	0.0	0.0	0.0	0.0	0.0	0.0
みなかみ町	0.0	0.0	0.0	0.0	0.0	0.0	0.0	0.0	0.0
玉村町	0.0	0.0	0.0	0.0	0.0	0.0	0.0	0.0	0.0
板倉町	0.0	0.0	0.0	0.0	0.0	0.0	0.0	0.0	0.0
明和町	0.0	0.0	0.0	0.0	0.0	0.0	0.0	0.0	0.0
千代田町	0.0	0.0	0.0	0.0	0.0	0.0	0.0	0.0	0.0
大泉町	0.0	0.0	0.0	0.0	0.1	0.0	0.0	0.1	0.0
邑楽町	0.0	0.0	0.0	0.0	0.0	0.0	0.0	0.0	0.0
合計	0.0	0.0	0.0	0.0	0.6	0.2	0.0	1.1	0.4

※ 1人未満の数値については、人的被害が生じる可能性があることを表している。

※ 死傷者数については、少数点以下第2位で四捨五入しているため、合計が合わないことがある。

表 10.3-14 市町村別自動販売機転倒による人的被害予測結果の一覧表(片品川左岸断層)

市町村名	冬5時			夏12時			冬18時		
	死者数 (人)	負傷者数(人)		死者数 (人)	負傷者数(人)		死者数 (人)	負傷者数(人)	
			うち 重傷者			うち 重傷者			うち 重傷者
前橋市	0.0	0.0	0.0	0.0	0.0	0.0	0.0	0.0	0.0
高崎市	0.0	0.0	0.0	0.0	0.0	0.0	0.0	0.0	0.0
桐生市	0.0	0.0	0.0	0.0	0.0	0.0	0.0	0.0	0.0
伊勢崎市	0.0	0.0	0.0	0.0	0.0	0.0	0.0	0.0	0.0
太田市	0.0	0.0	0.0	0.0	0.0	0.0	0.0	0.0	0.0
沼田市	0.0	0.0	0.0	0.0	0.0	0.0	0.0	0.0	0.0
館林市	0.0	0.0	0.0	0.0	0.0	0.0	0.0	0.0	0.0
渋川市	0.0	0.0	0.0	0.0	0.0	0.0	0.0	0.0	0.0
藤岡市	0.0	0.0	0.0	0.0	0.0	0.0	0.0	0.0	0.0
富岡市	0.0	0.0	0.0	0.0	0.0	0.0	0.0	0.0	0.0
安中市	0.0	0.0	0.0	0.0	0.0	0.0	0.0	0.0	0.0
みどり市	0.0	0.0	0.0	0.0	0.0	0.0	0.0	0.0	0.0
榛東村	0.0	0.0	0.0	0.0	0.0	0.0	0.0	0.0	0.0
吉岡町	0.0	0.0	0.0	0.0	0.0	0.0	0.0	0.0	0.0
上野村	0.0	0.0	0.0	0.0	0.0	0.0	0.0	0.0	0.0
神流町	0.0	0.0	0.0	0.0	0.0	0.0	0.0	0.0	0.0
下仁田町	0.0	0.0	0.0	0.0	0.0	0.0	0.0	0.0	0.0
南牧村	0.0	0.0	0.0	0.0	0.0	0.0	0.0	0.0	0.0
甘楽町	0.0	0.0	0.0	0.0	0.0	0.0	0.0	0.0	0.0
中之条町	0.0	0.0	0.0	0.0	0.0	0.0	0.0	0.0	0.0
長野原町	0.0	0.0	0.0	0.0	0.0	0.0	0.0	0.0	0.0
嬭恋村	0.0	0.0	0.0	0.0	0.0	0.0	0.0	0.0	0.0
草津町	0.0	0.0	0.0	0.0	0.0	0.0	0.0	0.0	0.0
高山村	0.0	0.0	0.0	0.0	0.0	0.0	0.0	0.0	0.0
東吾妻町	0.0	0.0	0.0	0.0	0.0	0.0	0.0	0.0	0.0
片品村	0.0	0.0	0.0	0.0	0.0	0.0	0.0	0.0	0.0
川場村	0.0	0.0	0.0	0.0	0.0	0.0	0.0	0.0	0.0
昭和村	0.0	0.0	0.0	0.0	0.0	0.0	0.0	0.0	0.0
みなかみ町	0.0	0.0	0.0	0.0	0.0	0.0	0.0	0.0	0.0
玉村町	0.0	0.0	0.0	0.0	0.0	0.0	0.0	0.0	0.0
板倉町	0.0	0.0	0.0	0.0	0.0	0.0	0.0	0.0	0.0
明和町	0.0	0.0	0.0	0.0	0.0	0.0	0.0	0.0	0.0
千代田町	0.0	0.0	0.0	0.0	0.0	0.0	0.0	0.0	0.0
大泉町	0.0	0.0	0.0	0.0	0.0	0.0	0.0	0.0	0.0
邑楽町	0.0	0.0	0.0	0.0	0.0	0.0	0.0	0.0	0.0
合計	0.0	0.0	0.0	0.0	0.0	0.0	0.0	0.0	0.0

表 10.3-15 市町村別屋外落下物による人的被害予測結果の一覧表
(関東平野北西縁断層帯主部)

市町村名	冬5時			夏12時			冬18時		
	死者数 (人)	負傷者数(人)		死者数 (人)	負傷者数(人)		死者数 (人)	負傷者数(人)	
			うち 重傷者			うち 重傷者			うち 重傷者
前橋市	0.0	0.0	0.0	0.0	0.1	0.0	0.0	0.1	0.0
高崎市	0.0	0.0	0.0	0.0	0.2	0.0	0.0	0.4	0.0
桐生市	0.0	0.0	0.0	0.0	0.0	0.0	0.0	0.0	0.0
伊勢崎市	0.0	0.0	0.0	0.0	0.0	0.0	0.0	0.0	0.0
太田市	0.0	0.0	0.0	0.0	0.0	0.0	0.0	0.0	0.0
沼田市	0.0	0.0	0.0	0.0	0.0	0.0	0.0	0.0	0.0
館林市	0.0	0.0	0.0	0.0	0.0	0.0	0.0	0.0	0.0
渋川市	0.0	0.0	0.0	0.0	0.0	0.0	0.0	0.0	0.0
藤岡市	0.0	0.0	0.0	0.0	0.0	0.0	0.0	0.0	0.0
富岡市	0.0	0.0	0.0	0.0	0.0	0.0	0.0	0.0	0.0
安中市	0.0	0.0	0.0	0.0	0.0	0.0	0.0	0.0	0.0
みどり市	0.0	0.0	0.0	0.0	0.0	0.0	0.0	0.0	0.0
榛東村	0.0	0.0	0.0	0.0	0.0	0.0	0.0	0.0	0.0
吉岡町	0.0	0.0	0.0	0.0	0.0	0.0	0.0	0.0	0.0
上野村	0.0	0.0	0.0	0.0	0.0	0.0	0.0	0.0	0.0
神流町	0.0	0.0	0.0	0.0	0.0	0.0	0.0	0.0	0.0
下仁田町	0.0	0.0	0.0	0.0	0.0	0.0	0.0	0.0	0.0
南牧村	0.0	0.0	0.0	0.0	0.0	0.0	0.0	0.0	0.0
甘楽町	0.0	0.0	0.0	0.0	0.0	0.0	0.0	0.0	0.0
中之条町	0.0	0.0	0.0	0.0	0.0	0.0	0.0	0.0	0.0
長野原町	0.0	0.0	0.0	0.0	0.0	0.0	0.0	0.0	0.0
嬭恋村	0.0	0.0	0.0	0.0	0.0	0.0	0.0	0.0	0.0
草津町	0.0	0.0	0.0	0.0	0.0	0.0	0.0	0.0	0.0
高山村	0.0	0.0	0.0	0.0	0.0	0.0	0.0	0.0	0.0
東吾妻町	0.0	0.0	0.0	0.0	0.0	0.0	0.0	0.0	0.0
片品村	0.0	0.0	0.0	0.0	0.0	0.0	0.0	0.0	0.0
川場村	0.0	0.0	0.0	0.0	0.0	0.0	0.0	0.0	0.0
昭和村	0.0	0.0	0.0	0.0	0.0	0.0	0.0	0.0	0.0
みなかみ町	0.0	0.0	0.0	0.0	0.0	0.0	0.0	0.0	0.0
玉村町	0.0	0.0	0.0	0.0	0.0	0.0	0.0	0.0	0.0
板倉町	0.0	0.0	0.0	0.0	0.0	0.0	0.0	0.0	0.0
明和町	0.0	0.0	0.0	0.0	0.0	0.0	0.0	0.0	0.0
千代田町	0.0	0.0	0.0	0.0	0.0	0.0	0.0	0.0	0.0
大泉町	0.0	0.0	0.0	0.0	0.0	0.0	0.0	0.0	0.0
邑楽町	0.0	0.0	0.0	0.0	0.0	0.0	0.0	0.0	0.0
合計	0.0	0.0	0.0	0.0	0.3	0.0	0.0	0.5	0.0

※ 1人未満の数値については、人的被害が生じる可能性があることを表している。

※ 死傷者数については、少数点以下第2位で四捨五入しているため、合計が合わないことがある。

表 10.3-16 市町村別屋外落下物による人的被害予測結果の一覧表（太田断層）

市町村名	死者数 (人)	冬5時		死者数 (人)	夏12時		死者数 (人)	冬18時	
		負傷者数(人)			負傷者数(人)			負傷者数(人)	
			うち 重傷者			うち 重傷者			うち 重傷者
前橋市	0.0	0.0	0.0	0.0	0.0	0.0	0.0	0.0	0.0
高崎市	0.0	0.0	0.0	0.0	0.0	0.0	0.0	0.0	0.0
桐生市	0.0	0.0	0.0	0.0	0.0	0.0	0.0	0.1	0.0
伊勢崎市	0.0	0.0	0.0	0.0	0.0	0.0	0.0	0.0	0.0
太田市	0.0	0.0	0.0	0.0	0.0	0.0	0.0	0.1	0.0
沼田市	0.0	0.0	0.0	0.0	0.0	0.0	0.0	0.0	0.0
館林市	0.0	0.0	0.0	0.0	0.0	0.0	0.0	0.0	0.0
渋川市	0.0	0.0	0.0	0.0	0.0	0.0	0.0	0.0	0.0
藤岡市	0.0	0.0	0.0	0.0	0.0	0.0	0.0	0.0	0.0
富岡市	0.0	0.0	0.0	0.0	0.0	0.0	0.0	0.0	0.0
安中市	0.0	0.0	0.0	0.0	0.0	0.0	0.0	0.0	0.0
みどり市	0.0	0.0	0.0	0.0	0.0	0.0	0.0	0.0	0.0
榛東村	0.0	0.0	0.0	0.0	0.0	0.0	0.0	0.0	0.0
吉岡町	0.0	0.0	0.0	0.0	0.0	0.0	0.0	0.0	0.0
上野村	0.0	0.0	0.0	0.0	0.0	0.0	0.0	0.0	0.0
神流町	0.0	0.0	0.0	0.0	0.0	0.0	0.0	0.0	0.0
下仁田町	0.0	0.0	0.0	0.0	0.0	0.0	0.0	0.0	0.0
南牧村	0.0	0.0	0.0	0.0	0.0	0.0	0.0	0.0	0.0
甘楽町	0.0	0.0	0.0	0.0	0.0	0.0	0.0	0.0	0.0
中之条町	0.0	0.0	0.0	0.0	0.0	0.0	0.0	0.0	0.0
長野原町	0.0	0.0	0.0	0.0	0.0	0.0	0.0	0.0	0.0
嬭恋村	0.0	0.0	0.0	0.0	0.0	0.0	0.0	0.0	0.0
草津町	0.0	0.0	0.0	0.0	0.0	0.0	0.0	0.0	0.0
高山村	0.0	0.0	0.0	0.0	0.0	0.0	0.0	0.0	0.0
東吾妻町	0.0	0.0	0.0	0.0	0.0	0.0	0.0	0.0	0.0
片品村	0.0	0.0	0.0	0.0	0.0	0.0	0.0	0.0	0.0
川場村	0.0	0.0	0.0	0.0	0.0	0.0	0.0	0.0	0.0
昭和村	0.0	0.0	0.0	0.0	0.0	0.0	0.0	0.0	0.0
みなかみ町	0.0	0.0	0.0	0.0	0.0	0.0	0.0	0.0	0.0
玉村町	0.0	0.0	0.0	0.0	0.0	0.0	0.0	0.0	0.0
板倉町	0.0	0.0	0.0	0.0	0.0	0.0	0.0	0.0	0.0
明和町	0.0	0.0	0.0	0.0	0.0	0.0	0.0	0.0	0.0
千代田町	0.0	0.0	0.0	0.0	0.0	0.0	0.0	0.0	0.0
大泉町	0.0	0.0	0.0	0.0	0.0	0.0	0.0	0.0	0.0
邑楽町	0.0	0.0	0.0	0.0	0.0	0.0	0.0	0.0	0.0
合計	0.0	0.0	0.0	0.0	0.0	0.0	0.0	0.2	0.0

※ 1人未満の数値については、人的被害が生じる可能性があることを表している。

※ 死傷者数については、少数点以下第2位で四捨五入しているため、合計が合わないことがある。

表 10.3-17 市町村別屋外落下物による人的被害予測結果の一覧表（片品川左岸断層）

市町村名	冬5時			夏12時			冬18時		
	死者数 (人)	負傷者数(人)		死者数 (人)	負傷者数(人)		死者数 (人)	負傷者数(人)	
			うち 重傷者			うち 重傷者			うち 重傷者
前橋市	0.0	0.0	0.0	0.0	0.0	0.0	0.0	0.0	0.0
高崎市	0.0	0.0	0.0	0.0	0.0	0.0	0.0	0.0	0.0
桐生市	0.0	0.0	0.0	0.0	0.0	0.0	0.0	0.0	0.0
伊勢崎市	0.0	0.0	0.0	0.0	0.0	0.0	0.0	0.0	0.0
太田市	0.0	0.0	0.0	0.0	0.0	0.0	0.0	0.0	0.0
沼田市	0.0	0.0	0.0	0.0	0.0	0.0	0.0	0.0	0.0
館林市	0.0	0.0	0.0	0.0	0.0	0.0	0.0	0.0	0.0
渋川市	0.0	0.0	0.0	0.0	0.0	0.0	0.0	0.0	0.0
藤岡市	0.0	0.0	0.0	0.0	0.0	0.0	0.0	0.0	0.0
富岡市	0.0	0.0	0.0	0.0	0.0	0.0	0.0	0.0	0.0
安中市	0.0	0.0	0.0	0.0	0.0	0.0	0.0	0.0	0.0
みどり市	0.0	0.0	0.0	0.0	0.0	0.0	0.0	0.0	0.0
榛東村	0.0	0.0	0.0	0.0	0.0	0.0	0.0	0.0	0.0
吉岡町	0.0	0.0	0.0	0.0	0.0	0.0	0.0	0.0	0.0
上野村	0.0	0.0	0.0	0.0	0.0	0.0	0.0	0.0	0.0
神流町	0.0	0.0	0.0	0.0	0.0	0.0	0.0	0.0	0.0
下仁田町	0.0	0.0	0.0	0.0	0.0	0.0	0.0	0.0	0.0
南牧村	0.0	0.0	0.0	0.0	0.0	0.0	0.0	0.0	0.0
甘楽町	0.0	0.0	0.0	0.0	0.0	0.0	0.0	0.0	0.0
中之条町	0.0	0.0	0.0	0.0	0.0	0.0	0.0	0.0	0.0
長野原町	0.0	0.0	0.0	0.0	0.0	0.0	0.0	0.0	0.0
嬭恋村	0.0	0.0	0.0	0.0	0.0	0.0	0.0	0.0	0.0
草津町	0.0	0.0	0.0	0.0	0.0	0.0	0.0	0.0	0.0
高山村	0.0	0.0	0.0	0.0	0.0	0.0	0.0	0.0	0.0
東吾妻町	0.0	0.0	0.0	0.0	0.0	0.0	0.0	0.0	0.0
片品村	0.0	0.0	0.0	0.0	0.0	0.0	0.0	0.0	0.0
川場村	0.0	0.0	0.0	0.0	0.0	0.0	0.0	0.0	0.0
昭和村	0.0	0.0	0.0	0.0	0.0	0.0	0.0	0.0	0.0
みなかみ町	0.0	0.0	0.0	0.0	0.0	0.0	0.0	0.0	0.0
玉村町	0.0	0.0	0.0	0.0	0.0	0.0	0.0	0.0	0.0
板倉町	0.0	0.0	0.0	0.0	0.0	0.0	0.0	0.0	0.0
明和町	0.0	0.0	0.0	0.0	0.0	0.0	0.0	0.0	0.0
千代田町	0.0	0.0	0.0	0.0	0.0	0.0	0.0	0.0	0.0
大泉町	0.0	0.0	0.0	0.0	0.0	0.0	0.0	0.0	0.0
邑楽町	0.0	0.0	0.0	0.0	0.0	0.0	0.0	0.0	0.0
合計	0.0	0.0	0.0	0.0	0.0	0.0	0.0	0.0	0.0

表 10.3-18 群馬県全体の想定地震別屋外通行による人的被害予測結果の比較一覧表

要因	ケース	項目	関東平野 北西縁 断層帯主部	太田断層	片品川 左岸 断層
ブロック塀転倒	冬5時	死者数(人)	2	1	0
		負傷者数(人)	49	31	1
			うち 重傷者	19	12
	夏12時	死者数(人)	8	5	0
		負傷者数(人)	289	175	8
			うち 重傷者	113	68
	冬18時	死者数(人)	15	9	0
		負傷者数(人)	532	321	15
			うち 重傷者	208	126
自動販売機転倒	冬5時	死者数(人)	0	0	0
		負傷者数(人)	0	0	0
			うち 重傷者	0	0
	夏12時	死者数(人)	0	0	0
		負傷者数(人)	2	1	0
			うち 重傷者	1	0
	冬18時	死者数(人)	0	0	0
		負傷者数(人)	3	1	0
			うち 重傷者	1	0
屋外落下物	冬5時	死者数(人)	0	0	0
		負傷者数(人)	0	0	0
			うち 重傷者	0	0
	夏12時	死者数(人)	0	0	0
		負傷者数(人)	0	0	0
			うち 重傷者	0	0
	冬18時	死者数(人)	0	0	0
		負傷者数(人)	1	0	0
			うち 重傷者	0	0
合計	冬5時	死者数(人)	2	1	0
		負傷者数(人)	49	31	1
			うち 重傷者	19	12
	夏12時	死者数(人)	8	5	0
		負傷者数(人)	291	176	8
			うち 重傷者	113	69
	冬18時	死者数(人)	15	9	0
		負傷者数(人)	536	323	15
			うち 重傷者	209	126

※ 死傷者数については、小数点以下で四捨五入しているため、合計が合わないことがある。

表 10.3-19 市町村別土砂災害による人的被害予測結果の一覧表
(関東平野北西縁断層帯主部)

市町村名	冬5時			夏12時			冬18時		
	死者数(人)	負傷者数(人)		死者数(人)	負傷者数(人)		死者数(人)	負傷者数(人)	
		うち重傷者			うち重傷者			うち重傷者	
前橋市	2.5	3.2	1.6	0.9	1.2	0.6	1.4	1.7	0.9
高崎市	61.8	77.3	38.7	22.5	28.2	14.1	34.1	42.7	21.3
桐生市	19.2	23.9	12.0	7.0	8.7	4.4	10.6	13.2	6.6
伊勢崎市	0.4	0.5	0.3	0.2	0.2	0.1	0.2	0.3	0.1
太田市	2.6	3.2	1.6	0.9	1.2	0.6	1.4	1.8	0.9
沼田市	2.4	3.0	1.5	0.9	1.1	0.5	1.3	1.6	0.8
館林市	0.0	0.0	0.0	0.0	0.0	0.0	0.0	0.0	0.0
渋川市	7.5	9.3	4.7	2.7	3.4	1.7	4.1	5.1	2.6
藤岡市	12.1	15.1	7.5	4.4	5.5	2.8	6.7	8.3	4.2
富岡市	43.5	54.4	27.2	15.9	19.8	9.9	24.0	30.0	15.0
安中市	36.0	45.0	22.5	13.1	16.4	8.2	19.9	24.8	12.4
みどり市	1.8	2.3	1.2	0.7	0.8	0.4	1.0	1.3	0.6
榛東村	0.0	0.0	0.0	0.0	0.0	0.0	0.0	0.0	0.0
吉岡町	0.0	0.0	0.0	0.0	0.0	0.0	0.0	0.0	0.0
上野村	0.0	0.0	0.0	0.0	0.0	0.0	0.0	0.0	0.0
神流町	2.6	3.3	1.6	1.0	1.2	0.6	1.4	1.8	0.9
下仁田町	21.7	27.2	13.6	7.9	9.9	5.0	12.0	15.0	7.5
南牧村	4.6	5.7	2.9	1.7	2.1	1.0	2.5	3.2	1.6
甘楽町	7.7	9.6	4.8	2.8	3.5	1.8	4.3	5.3	2.7
中之条町	2.2	2.8	1.4	0.8	1.0	0.5	1.2	1.5	0.8
長野原町	0.9	1.1	0.6	0.3	0.4	0.2	0.5	0.6	0.3
嬭恋村	0.0	0.1	0.0	0.0	0.0	0.0	0.0	0.0	0.0
草津町	0.2	0.3	0.1	0.1	0.1	0.0	0.1	0.1	0.1
高山村	0.6	0.7	0.4	0.2	0.3	0.1	0.3	0.4	0.2
東吾妻町	4.1	5.1	2.5	1.5	1.9	0.9	2.2	2.8	1.4
片品村	0.0	0.1	0.0	0.0	0.0	0.0	0.0	0.0	0.0
川場村	0.0	0.1	0.0	0.0	0.0	0.0	0.0	0.0	0.0
昭和村	1.2	1.5	0.7	0.4	0.5	0.3	0.6	0.8	0.4
みなかみ町	0.6	0.7	0.4	0.2	0.3	0.1	0.3	0.4	0.2
玉村町	0.0	0.0	0.0	0.0	0.0	0.0	0.0	0.0	0.0
板倉町	0.0	0.0	0.0	0.0	0.0	0.0	0.0	0.0	0.0
明和町	0.0	0.0	0.0	0.0	0.0	0.0	0.0	0.0	0.0
千代田町	0.0	0.0	0.0	0.0	0.0	0.0	0.0	0.0	0.0
大泉町	0.0	0.0	0.0	0.0	0.0	0.0	0.0	0.0	0.0
邑楽町	0.0	0.0	0.0	0.0	0.0	0.0	0.0	0.0	0.0
合計	236.2	295.5	147.8	86.1	107.7	53.8	130.1	162.7	81.5

※ 1人未満の数値については、人的被害が生じる可能性があることを表している。

※ 死傷者数については、少数点以下第2位で四捨五入しているため、合計が合わないことがある。

表 10.3-20 市町村別土砂災害による人的被害予測結果の一覧表（太田断層）

市町村名	冬5時			夏12時			冬18時		
	死者数 (人)	負傷者数(人)		死者数 (人)	負傷者数(人)		死者数 (人)	負傷者数(人)	
			うち 重傷者			うち 重傷者			うち 重傷者
前橋市	1.1	1.4	0.7	0.4	0.5	0.3	0.6	0.8	0.4
高崎市	0.2	0.2	0.1	0.1	0.1	0.0	0.1	0.1	0.1
桐生市	19.5	24.4	12.2	7.1	8.9	4.4	10.8	13.5	6.7
伊勢崎市	0.4	0.5	0.3	0.2	0.2	0.1	0.2	0.3	0.1
太田市	6.6	8.3	4.1	2.4	3.0	1.5	3.6	4.6	2.3
沼田市	0.0	0.0	0.0	0.0	0.0	0.0	0.0	0.0	0.0
館林市	0.0	0.0	0.0	0.0	0.0	0.0	0.0	0.0	0.0
渋川市	0.1	0.2	0.1	0.1	0.1	0.0	0.1	0.1	0.0
藤岡市	0.2	0.3	0.1	0.1	0.1	0.0	0.1	0.1	0.1
富岡市	0.0	0.0	0.0	0.0	0.0	0.0	0.0	0.0	0.0
安中市	0.0	0.0	0.0	0.0	0.0	0.0	0.0	0.0	0.0
みどり市	3.5	4.4	2.2	1.3	1.6	0.8	1.9	2.4	1.2
榛東村	0.0	0.0	0.0	0.0	0.0	0.0	0.0	0.0	0.0
吉岡町	0.0	0.0	0.0	0.0	0.0	0.0	0.0	0.0	0.0
上野村	0.0	0.0	0.0	0.0	0.0	0.0	0.0	0.0	0.0
神流町	0.0	0.0	0.0	0.0	0.0	0.0	0.0	0.0	0.0
下仁田町	0.0	0.0	0.0	0.0	0.0	0.0	0.0	0.0	0.0
南牧村	0.0	0.0	0.0	0.0	0.0	0.0	0.0	0.0	0.0
甘楽町	0.0	0.0	0.0	0.0	0.0	0.0	0.0	0.0	0.0
中之条町	0.0	0.0	0.0	0.0	0.0	0.0	0.0	0.0	0.0
長野原町	0.0	0.0	0.0	0.0	0.0	0.0	0.0	0.0	0.0
嬭恋村	0.0	0.0	0.0	0.0	0.0	0.0	0.0	0.0	0.0
草津町	0.0	0.0	0.0	0.0	0.0	0.0	0.0	0.0	0.0
高山村	0.0	0.0	0.0	0.0	0.0	0.0	0.0	0.0	0.0
東吾妻町	0.0	0.0	0.0	0.0	0.0	0.0	0.0	0.0	0.0
片品村	0.0	0.0	0.0	0.0	0.0	0.0	0.0	0.0	0.0
川場村	0.0	0.0	0.0	0.0	0.0	0.0	0.0	0.0	0.0
昭和村	0.0	0.0	0.0	0.0	0.0	0.0	0.0	0.0	0.0
みなかみ町	0.0	0.0	0.0	0.0	0.0	0.0	0.0	0.0	0.0
玉村町	0.0	0.0	0.0	0.0	0.0	0.0	0.0	0.0	0.0
板倉町	0.0	0.0	0.0	0.0	0.0	0.0	0.0	0.0	0.0
明和町	0.0	0.0	0.0	0.0	0.0	0.0	0.0	0.0	0.0
千代田町	0.0	0.0	0.0	0.0	0.0	0.0	0.0	0.0	0.0
大泉町	0.0	0.0	0.0	0.0	0.0	0.0	0.0	0.0	0.0
邑楽町	0.0	0.0	0.0	0.0	0.0	0.0	0.0	0.0	0.0
合計	31.6	39.7	19.8	11.7	14.5	7.1	17.4	21.9	10.9

※ 1人未満の数値については、人的被害が生じる可能性があることを表している。

※ 死傷者数については、少数点以下第2位で四捨五入しているため、合計が合わないことがある。

表 10.3-21 市町村別土砂災害による人的被害予測結果の一覧表（片品川左岸断層）

市町村名	冬5時			夏12時			冬18時		
	死者数 (人)	負傷者数(人)		死者数 (人)	負傷者数(人)		死者数 (人)	負傷者数(人)	
			うち 重傷者			うち 重傷者			うち 重傷者
前橋市	0.0	0.0	0.0	0.0	0.0	0.0	0.0	0.0	0.0
高崎市	0.0	0.0	0.0	0.0	0.0	0.0	0.0	0.0	0.0
桐生市	1.6	2.0	1.0	0.6	0.7	0.4	0.9	1.1	0.6
伊勢崎市	0.0	0.0	0.0	0.0	0.0	0.0	0.0	0.0	0.0
太田市	0.0	0.0	0.0	0.0	0.0	0.0	0.0	0.0	0.0
沼田市	7.7	9.7	4.8	2.8	3.5	1.8	4.3	5.3	2.7
館林市	0.0	0.0	0.0	0.0	0.0	0.0	0.0	0.0	0.0
渋川市	0.1	0.1	0.0	0.0	0.0	0.0	0.0	0.0	0.0
藤岡市	0.0	0.0	0.0	0.0	0.0	0.0	0.0	0.0	0.0
富岡市	0.0	0.0	0.0	0.0	0.0	0.0	0.0	0.0	0.0
安中市	0.0	0.0	0.0	0.0	0.0	0.0	0.0	0.0	0.0
みどり市	0.1	0.2	0.1	0.1	0.1	0.0	0.1	0.1	0.0
榛東村	0.0	0.0	0.0	0.0	0.0	0.0	0.0	0.0	0.0
吉岡町	0.0	0.0	0.0	0.0	0.0	0.0	0.0	0.0	0.0
上野村	0.0	0.0	0.0	0.0	0.0	0.0	0.0	0.0	0.0
神流町	0.0	0.0	0.0	0.0	0.0	0.0	0.0	0.0	0.0
下仁田町	0.0	0.0	0.0	0.0	0.0	0.0	0.0	0.0	0.0
南牧村	0.0	0.0	0.0	0.0	0.0	0.0	0.0	0.0	0.0
甘楽町	0.0	0.0	0.0	0.0	0.0	0.0	0.0	0.0	0.0
中之条町	0.0	0.0	0.0	0.0	0.0	0.0	0.0	0.0	0.0
長野原町	0.0	0.0	0.0	0.0	0.0	0.0	0.0	0.0	0.0
嬭恋村	0.0	0.0	0.0	0.0	0.0	0.0	0.0	0.0	0.0
草津町	0.0	0.0	0.0	0.0	0.0	0.0	0.0	0.0	0.0
高山村	0.0	0.0	0.0	0.0	0.0	0.0	0.0	0.0	0.0
東吾妻町	0.0	0.0	0.0	0.0	0.0	0.0	0.0	0.0	0.0
片品村	8.5	10.7	5.3	3.1	3.9	1.9	4.7	5.9	2.9
川場村	0.2	0.2	0.1	0.1	0.1	0.0	0.1	0.1	0.1
昭和村	0.8	1.0	0.5	0.3	0.4	0.2	0.5	0.6	0.3
みなかみ町	0.2	0.2	0.1	0.1	0.1	0.0	0.1	0.1	0.1
玉村町	0.0	0.0	0.0	0.0	0.0	0.0	0.0	0.0	0.0
板倉町	0.0	0.0	0.0	0.0	0.0	0.0	0.0	0.0	0.0
明和町	0.0	0.0	0.0	0.0	0.0	0.0	0.0	0.0	0.0
千代田町	0.0	0.0	0.0	0.0	0.0	0.0	0.0	0.0	0.0
大泉町	0.0	0.0	0.0	0.0	0.0	0.0	0.0	0.0	0.0
邑楽町	0.0	0.0	0.0	0.0	0.0	0.0	0.0	0.0	0.0
合 計	19.2	24.1	11.9	7.1	8.8	4.3	10.7	13.2	6.7

※ 1人未満の数値については、人的被害が生じる可能性があることを表している。

※ 死傷者数については、少数点以下第2位で四捨五入しているため、合計が合わないことがある。

表 10.3-22 群馬県全体の想定地震別土砂災害による人的被害予測結果の比較一覧表

ケース	項目	関東平野 北西縁 断層帯主部	太田断層	片品川左岸 断層
冬5時	死者数(人)	236	32	19
	負傷者数(人)	296	40	24
		うち 重傷者	148	20
夏12時	死者数(人)	86	12	7
	負傷者数(人)	108	15	9
		うち 重傷者	54	7
冬18時	死者数(人)	130	17	11
	負傷者数(人)	163	22	13
		うち 重傷者	82	11

表 10.3-23 市町村別火災による人的被害予測結果の一覧表(関東平野北西縁断層帯主部;冬5時)

市町村名	冬05時												
	炎上出火からの人的被害				倒壊後に焼失した家屋内の死者	延焼中の逃げまどいによる人的被害				人的被害計			
	死者数	負傷者数	うち 重傷者数	うち 軽傷者数	死者数	死者数	負傷者数	うち 重傷者数	うち 軽傷者数	死者数	負傷者数	うち 重傷者数	うち 軽傷者数
前橋市	0.1	0.8	0.2	0.6	0.0	0.0	0.1	0.0	0.1	0.1	1.0	0.3	0.7
高崎市	0.4	4.2	1.2	3.0	2.8	1.6	58.3	16.3	42.0	4.8	62.5	17.5	45.0
桐生市	0.0	0.0	0.0	0.0	0.0	0.0	0.0	0.0	0.0	0.0	0.0	0.0	0.0
伊勢崎市	0.1	0.8	0.2	0.6	0.0	0.0	0.1	0.0	0.1	0.1	1.0	0.3	0.7
太田市	0.1	0.8	0.2	0.6	0.0	0.0	0.1	0.0	0.1	0.1	1.0	0.3	0.7
沼田市	0.0	0.0	0.0	0.0	0.0	0.0	0.0	0.0	0.0	0.0	0.0	0.0	0.0
館林市	0.0	0.0	0.0	0.0	0.0	0.0	0.0	0.0	0.0	0.0	0.0	0.0	0.0
渋川市	0.0	0.0	0.0	0.0	0.0	0.0	0.0	0.0	0.0	0.0	0.0	0.0	0.0
藤岡市	0.2	1.7	0.5	1.2	0.8	0.3	5.1	1.4	3.7	1.2	6.7	1.9	4.8
富岡市	0.1	0.8	0.2	0.6	0.0	0.0	0.1	0.0	0.1	0.1	1.0	0.3	0.7
安中市	0.2	1.7	0.5	1.2	1.1	0.5	9.4	2.6	6.8	1.8	11.0	3.1	7.9
みどり市	0.0	0.0	0.0	0.0	0.0	0.0	0.0	0.0	0.0	0.0	0.0	0.0	0.0
榛東村	0.0	0.0	0.0	0.0	0.0	0.0	0.0	0.0	0.0	0.0	0.0	0.0	0.0
吉岡町	0.0	0.0	0.0	0.0	0.0	0.0	0.0	0.0	0.0	0.0	0.0	0.0	0.0
上野村	0.0	0.0	0.0	0.0	0.0	0.0	0.0	0.0	0.0	0.0	0.0	0.0	0.0
神流町	0.0	0.0	0.0	0.0	0.0	0.0	0.0	0.0	0.0	0.0	0.0	0.0	0.0
下仁田町	0.0	0.0	0.0	0.0	0.0	0.0	0.0	0.0	0.0	0.0	0.0	0.0	0.0
南牧村	0.0	0.0	0.0	0.0	0.0	0.0	0.0	0.0	0.0	0.0	0.0	0.0	0.0
甘楽町	0.1	0.8	0.2	0.6	0.0	0.0	0.1	0.0	0.1	0.1	1.0	0.3	0.7
中之条町	0.0	0.0	0.0	0.0	0.0	0.0	0.0	0.0	0.0	0.0	0.0	0.0	0.0
長野原町	0.0	0.0	0.0	0.0	0.0	0.0	0.0	0.0	0.0	0.0	0.0	0.0	0.0
嬭恋村	0.0	0.0	0.0	0.0	0.0	0.0	0.0	0.0	0.0	0.0	0.0	0.0	0.0
草津町	0.0	0.0	0.0	0.0	0.0	0.0	0.0	0.0	0.0	0.0	0.0	0.0	0.0
高山村	0.0	0.0	0.0	0.0	0.0	0.0	0.0	0.0	0.0	0.0	0.0	0.0	0.0
東吾妻町	0.0	0.0	0.0	0.0	0.0	0.0	0.0	0.0	0.0	0.0	0.0	0.0	0.0
片品村	0.0	0.0	0.0	0.0	0.0	0.0	0.0	0.0	0.0	0.0	0.0	0.0	0.0
川場村	0.0	0.0	0.0	0.0	0.0	0.0	0.0	0.0	0.0	0.0	0.0	0.0	0.0
昭和村	0.0	0.0	0.0	0.0	0.0	0.0	0.0	0.0	0.0	0.0	0.0	0.0	0.0
みなかみ町	0.0	0.0	0.0	0.0	0.0	0.0	0.0	0.0	0.0	0.0	0.0	0.0	0.0
玉村町	0.0	0.0	0.0	0.0	0.0	0.0	0.0	0.0	0.0	0.0	0.0	0.0	0.0
板倉町	0.0	0.0	0.0	0.0	0.0	0.0	0.0	0.0	0.0	0.0	0.0	0.0	0.0
明和町	0.0	0.0	0.0	0.0	0.0	0.0	0.0	0.0	0.0	0.0	0.0	0.0	0.0
千代田町	0.0	0.0	0.0	0.0	0.0	0.0	0.0	0.0	0.0	0.0	0.0	0.0	0.0
大泉町	0.0	0.0	0.0	0.0	0.0	0.0	0.0	0.0	0.0	0.0	0.0	0.0	0.0
邑楽町	0.0	0.0	0.0	0.0	0.0	0.0	0.0	0.0	0.0	0.0	0.0	0.0	0.0
合計	1.1	11.7	3.3	8.3	4.8	2.4	73.4	20.5	52.9	8.3	85.0	23.8	61.2

※ 1人未満の数値については、人的被害が生じる可能性があることを表している。
 ※ 死傷者数については、少数点以下第2位で四捨五入しているため、合計が合わないことがある。

表 10.3-24 市町村別火災による人的被害予測結果の一覧表(関東平野北西縁断層帯主部;夏12時)

市町村名	夏12時													
	炎上出火からの人的被害				倒壊後に焼失した家屋内の死者		延焼中の逃げまどいによる人的被害				人的被害計			
	死者数	負傷者数	うち 重傷者数	うち 軽傷者数	死者数	死者数	負傷者数	うち 重傷者数	うち 軽傷者数	死者数	負傷者数	うち 重傷者数	うち 軽傷者数	
前橋市	0.1	0.6	0.2	0.4	0.0	0.1	2.0	0.6	1.4	0.2	2.6	0.7	1.8	
高崎市	0.4	4.6	1.3	3.3	1.8	1.0	33.7	9.4	24.3	3.2	38.3	10.7	27.6	
桐生市	0.0	0.0	0.0	0.0	0.0	0.0	0.0	0.0	0.0	0.0	0.0	0.0	0.0	
伊勢崎市	0.2	1.6	0.5	1.2	0.0	0.0	0.2	0.1	0.2	0.2	1.9	0.5	1.4	
太田市	0.1	1.2	0.3	0.8	0.0	0.0	0.2	0.0	0.1	0.1	1.4	0.4	1.0	
沼田市	0.0	0.0	0.0	0.0	0.0	0.0	0.0	0.0	0.0	0.0	0.0	0.0	0.0	
館林市	0.0	0.0	0.0	0.0	0.0	0.0	0.0	0.0	0.0	0.0	0.0	0.0	0.0	
渋川市	0.0	0.0	0.0	0.0	0.0	0.0	0.0	0.0	0.0	0.0	0.0	0.0	0.0	
藤岡市	0.1	1.6	0.5	1.1	0.5	0.2	3.5	1.0	2.5	0.9	5.1	1.4	3.6	
富岡市	0.1	1.0	0.3	0.7	0.0	0.0	0.2	0.0	0.1	0.1	1.2	0.3	0.9	
安中市	0.2	1.6	0.5	1.2	0.7	0.4	6.2	1.7	4.5	1.3	7.8	2.2	5.6	
みどり市	0.0	0.0	0.0	0.0	0.0	0.0	0.0	0.0	0.0	0.0	0.0	0.0	0.0	
榛東村	0.0	0.0	0.0	0.0	0.0	0.0	0.0	0.0	0.0	0.0	0.0	0.0	0.0	
吉岡町	0.0	0.0	0.0	0.0	0.0	0.0	0.0	0.0	0.0	0.0	0.0	0.0	0.0	
上野村	0.0	0.0	0.0	0.0	0.0	0.0	0.0	0.0	0.0	0.0	0.0	0.0	0.0	
神流町	0.0	0.0	0.0	0.0	0.0	0.0	0.0	0.0	0.0	0.0	0.0	0.0	0.0	
下仁田町	0.0	0.0	0.0	0.0	0.0	0.0	0.0	0.0	0.0	0.0	0.0	0.0	0.0	
南牧村	0.0	0.0	0.0	0.0	0.0	0.0	0.0	0.0	0.0	0.0	0.0	0.0	0.0	
甘楽町	0.0	0.5	0.1	0.4	0.0	0.0	0.1	0.0	0.1	0.1	0.6	0.2	0.4	
中之条町	0.0	0.0	0.0	0.0	0.0	0.0	0.0	0.0	0.0	0.0	0.0	0.0	0.0	
長野原町	0.0	0.0	0.0	0.0	0.0	0.0	0.0	0.0	0.0	0.0	0.0	0.0	0.0	
嬭恋村	0.0	0.0	0.0	0.0	0.0	0.0	0.0	0.0	0.0	0.0	0.0	0.0	0.0	
草津町	0.0	0.0	0.0	0.0	0.0	0.0	0.0	0.0	0.0	0.0	0.0	0.0	0.0	
高山村	0.0	0.0	0.0	0.0	0.0	0.0	0.0	0.0	0.0	0.0	0.0	0.0	0.0	
東吾妻町	0.0	0.0	0.0	0.0	0.0	0.0	0.0	0.0	0.0	0.0	0.0	0.0	0.0	
片品村	0.0	0.0	0.0	0.0	0.0	0.0	0.0	0.0	0.0	0.0	0.0	0.0	0.0	
川場村	0.0	0.0	0.0	0.0	0.0	0.0	0.0	0.0	0.0	0.0	0.0	0.0	0.0	
昭和村	0.0	0.0	0.0	0.0	0.0	0.0	0.0	0.0	0.0	0.0	0.0	0.0	0.0	
みなかみ町	0.0	0.0	0.0	0.0	0.0	0.0	0.0	0.0	0.0	0.0	0.0	0.0	0.0	
玉村町	0.0	0.5	0.1	0.4	0.0	0.0	0.1	0.0	0.1	0.1	0.6	0.2	0.4	
板倉町	0.0	0.0	0.0	0.0	0.0	0.0	0.0	0.0	0.0	0.0	0.0	0.0	0.0	
明和町	0.0	0.0	0.0	0.0	0.0	0.0	0.0	0.0	0.0	0.0	0.0	0.0	0.0	
千代田町	0.0	0.0	0.0	0.0	0.0	0.0	0.0	0.0	0.0	0.0	0.0	0.0	0.0	
大泉町	0.0	0.0	0.0	0.0	0.0	0.0	0.0	0.0	0.0	0.0	0.0	0.0	0.0	
邑楽町	0.0	0.0	0.0	0.0	0.0	0.0	0.0	0.0	0.0	0.0	0.0	0.0	0.0	
合計	1.2	13.3	3.8	9.5	3.1	1.7	46.0	12.8	33.2	6.1	59.3	16.6	42.7	

※ 1人未満の数値については、人的被害が生じる可能性があることを表している。
 ※ 死傷者数については、少数点以下第2位で四捨五入しているため、合計が合わないことがある。

表 10.3-25 市町村別火災による人的被害予測結果の一覧表(関東平野北西縁断層帯主部;冬 18 時)

市町村名	冬18時												
	炎上出火からの人的被害				倒壊後に焼失した家屋内の死者	延焼中の逃げまどいによる人的被害				人的被害計			
	死者数	負傷者数	うち 重傷者数	うち 軽傷者数	死者数	死者数	負傷者数	うち 重傷者数	うち 軽傷者数	死者数	負傷者数	うち 重傷者数	うち 軽傷者数
前橋市	0.2	2.4	0.7	1.7	0.0	0.1	1.4	0.4	1.0	0.3	3.8	1.1	2.7
高崎市	1.6	17.0	4.9	12.2	11.3	204.5	397.1	110.8	286.3	217.4	414.1	115.6	298.5
桐生市	0.0	0.5	0.2	0.4	0.0	0.0	0.1	0.0	0.1	0.1	0.6	0.2	0.4
伊勢崎市	0.4	4.7	1.3	3.4	0.6	0.8	25.9	7.2	18.7	1.8	30.6	8.6	22.0
太田市	0.5	4.9	1.4	3.5	0.4	0.7	20.0	5.6	14.5	1.6	24.9	7.0	17.9
沼田市	0.0	0.0	0.0	0.0	0.0	0.0	0.0	0.0	0.0	0.0	0.0	0.0	0.0
館林市	0.1	0.6	0.2	0.4	0.0	0.0	0.1	0.0	0.1	0.1	0.7	0.2	0.5
渋川市	0.0	0.4	0.1	0.3	0.0	0.0	0.1	0.0	0.0	0.0	0.5	0.1	0.4
藤岡市	0.6	5.9	1.7	4.2	4.7	3.7	94.0	26.2	67.8	8.9	99.9	27.9	72.0
富岡市	0.3	3.2	0.9	2.3	2.3	1.5	82.0	22.9	59.1	4.2	85.2	23.8	61.4
安中市	0.5	5.7	1.6	4.1	2.2	1.1	48.0	13.4	34.6	3.8	53.7	15.0	38.7
みどり市	0.0	0.0	0.0	0.0	0.0	0.0	0.0	0.0	0.0	0.0	0.0	0.0	0.0
榛東村	0.0	0.0	0.0	0.0	0.0	0.0	0.0	0.0	0.0	0.0	0.0	0.0	0.0
吉岡町	0.0	0.0	0.0	0.0	0.0	0.0	0.0	0.0	0.0	0.0	0.0	0.0	0.0
上野村	0.0	0.0	0.0	0.0	0.0	0.0	0.0	0.0	0.0	0.0	0.0	0.0	0.0
神流町	0.0	0.0	0.0	0.0	0.0	0.0	0.0	0.0	0.0	0.0	0.0	0.0	0.0
下仁田町	0.0	0.0	0.0	0.0	0.0	0.0	0.0	0.0	0.0	0.0	0.0	0.0	0.0
南牧村	0.0	0.0	0.0	0.0	0.0	0.0	0.0	0.0	0.0	0.0	0.0	0.0	0.0
甘楽町	0.1	1.1	0.3	0.8	0.3	0.2	3.0	0.8	2.2	0.6	4.1	1.2	3.0
中之条町	0.0	0.0	0.0	0.0	0.0	0.0	0.0	0.0	0.0	0.0	0.0	0.0	0.0
長野原町	0.0	0.0	0.0	0.0	0.0	0.0	0.0	0.0	0.0	0.0	0.0	0.0	0.0
嬭恋村	0.0	0.0	0.0	0.0	0.0	0.0	0.0	0.0	0.0	0.0	0.0	0.0	0.0
草津町	0.0	0.0	0.0	0.0	0.0	0.0	0.0	0.0	0.0	0.0	0.0	0.0	0.0
高山村	0.0	0.0	0.0	0.0	0.0	0.0	0.0	0.0	0.0	0.0	0.0	0.0	0.0
東吾妻町	0.0	0.0	0.0	0.0	0.0	0.0	0.0	0.0	0.0	0.0	0.0	0.0	0.0
片品村	0.0	0.0	0.0	0.0	0.0	0.0	0.0	0.0	0.0	0.0	0.0	0.0	0.0
川場村	0.0	0.0	0.0	0.0	0.0	0.0	0.0	0.0	0.0	0.0	0.0	0.0	0.0
昭和村	0.0	0.0	0.0	0.0	0.0	0.0	0.0	0.0	0.0	0.0	0.0	0.0	0.0
みなかみ町	0.0	0.0	0.0	0.0	0.0	0.0	0.0	0.0	0.0	0.0	0.0	0.0	0.0
玉村町	0.1	0.8	0.2	0.6	0.1	0.1	1.5	0.4	1.1	0.3	2.4	0.7	1.7
板倉町	0.0	0.0	0.0	0.0	0.0	0.0	0.0	0.0	0.0	0.0	0.0	0.0	0.0
明和町	0.0	0.0	0.0	0.0	0.0	0.0	0.0	0.0	0.0	0.0	0.0	0.0	0.0
千代田町	0.0	0.0	0.0	0.0	0.0	0.0	0.0	0.0	0.0	0.0	0.0	0.0	0.0
大泉町	0.1	0.5	0.2	0.4	0.0	0.0	0.1	0.0	0.1	0.1	0.6	0.2	0.4
邑楽町	0.0	0.5	0.1	0.3	0.0	0.0	0.1	0.0	0.1	0.0	0.5	0.2	0.4
合計	4.5	48.3	13.8	34.5	21.9	212.7	673.3	187.8	485.5	239.1	721.7	201.6	520.0

※ 1人未満の数値については、人的被害が生じる可能性があることを表している。
 ※ 死傷者数については、少数点以下第2位で四捨五入しているため、合計が合わないことがある。

表 10.3-26 市町村別火災による人的被害予測結果の一覧表(太田断層;冬5時)

市町村名	冬05時												
	炎上出火からの人的被害				倒壊後に焼失した家屋内の死者	延焼中の逃げまどいによる人的被害				人的被害計			
	死者数	負傷者数	うち 重傷者数	うち 軽傷者数	死者数	死者数	負傷者数	うち 重傷者数	うち 軽傷者数	死者数	負傷者数	うち 重傷者数	うち 軽傷者数
前橋市	0.1	0.8	0.2	0.6	0.0	0.0	0.0	0.0	0.0	0.1	0.8	0.2	0.6
高崎市	0.4	4.2	1.2	3.0	0.0	0.0	0.0	0.0	0.0	0.4	4.2	1.2	3.0
桐生市	0.0	0.0	0.0	0.0	0.0	0.0	0.1	0.0	0.1	0.0	0.1	0.0	0.1
伊勢崎市	0.1	0.8	0.2	0.6	0.0	0.0	0.2	0.1	0.2	0.1	1.1	0.3	0.8
太田市	0.1	0.8	0.2	0.6	1.4	0.6	10.8	3.0	7.8	2.1	11.6	3.3	8.4
沼田市	0.0	0.0	0.0	0.0	0.0	0.0	0.0	0.0	0.0	0.0	0.0	0.0	0.0
館林市	0.0	0.0	0.0	0.0	0.0	0.0	0.0	0.0	0.0	0.0	0.0	0.0	0.0
渋川市	0.0	0.0	0.0	0.0	0.0	0.0	0.0	0.0	0.0	0.0	0.0	0.0	0.0
藤岡市	0.2	1.7	0.5	1.2	0.0	0.0	0.0	0.0	0.0	0.2	1.7	0.5	1.2
富岡市	0.1	0.8	0.2	0.6	0.0	0.0	0.0	0.0	0.0	0.1	0.8	0.2	0.6
安中市	0.2	1.7	0.5	1.2	0.0	0.0	0.0	0.0	0.0	0.2	1.7	0.5	1.2
みどり市	0.0	0.0	0.0	0.0	0.0	0.0	0.0	0.0	0.0	0.0	0.0	0.0	0.0
榛東村	0.0	0.0	0.0	0.0	0.0	0.0	0.0	0.0	0.0	0.0	0.0	0.0	0.0
吉岡町	0.0	0.0	0.0	0.0	0.0	0.0	0.0	0.0	0.0	0.0	0.0	0.0	0.0
上野村	0.0	0.0	0.0	0.0	0.0	0.0	0.0	0.0	0.0	0.0	0.0	0.0	0.0
神流町	0.0	0.0	0.0	0.0	0.0	0.0	0.0	0.0	0.0	0.0	0.0	0.0	0.0
下仁田町	0.0	0.0	0.0	0.0	0.0	0.0	0.0	0.0	0.0	0.0	0.0	0.0	0.0
南牧村	0.0	0.0	0.0	0.0	0.0	0.0	0.0	0.0	0.0	0.0	0.0	0.0	0.0
甘楽町	0.1	0.8	0.2	0.6	0.0	0.0	0.0	0.0	0.0	0.1	0.8	0.2	0.6
中之条町	0.0	0.0	0.0	0.0	0.0	0.0	0.0	0.0	0.0	0.0	0.0	0.0	0.0
長野原町	0.0	0.0	0.0	0.0	0.0	0.0	0.0	0.0	0.0	0.0	0.0	0.0	0.0
嬭恋村	0.0	0.0	0.0	0.0	0.0	0.0	0.0	0.0	0.0	0.0	0.0	0.0	0.0
草津町	0.0	0.0	0.0	0.0	0.0	0.0	0.0	0.0	0.0	0.0	0.0	0.0	0.0
高山村	0.0	0.0	0.0	0.0	0.0	0.0	0.0	0.0	0.0	0.0	0.0	0.0	0.0
東吾妻町	0.0	0.0	0.0	0.0	0.0	0.0	0.0	0.0	0.0	0.0	0.0	0.0	0.0
片品村	0.0	0.0	0.0	0.0	0.0	0.0	0.0	0.0	0.0	0.0	0.0	0.0	0.0
川場村	0.0	0.0	0.0	0.0	0.0	0.0	0.0	0.0	0.0	0.0	0.0	0.0	0.0
昭和村	0.0	0.0	0.0	0.0	0.0	0.0	0.0	0.0	0.0	0.0	0.0	0.0	0.0
みなかみ町	0.0	0.0	0.0	0.0	0.0	0.0	0.0	0.0	0.0	0.0	0.0	0.0	0.0
玉村町	0.0	0.0	0.0	0.0	0.0	0.0	0.0	0.0	0.0	0.0	0.0	0.0	0.0
板倉町	0.0	0.0	0.0	0.0	0.0	0.0	0.0	0.0	0.0	0.0	0.0	0.0	0.0
明和町	0.0	0.0	0.0	0.0	0.0	0.0	0.0	0.0	0.0	0.0	0.0	0.0	0.0
千代田町	0.0	0.0	0.0	0.0	0.0	0.0	0.0	0.0	0.0	0.0	0.0	0.0	0.0
大泉町	0.0	0.0	0.0	0.0	0.0	0.0	0.0	0.0	0.0	0.0	0.0	0.0	0.0
邑楽町	0.0	0.0	0.0	0.0	0.0	0.0	0.0	0.0	0.0	0.0	0.0	0.0	0.0
合計	1.1	11.7	3.3	8.3	1.4	0.6	11.2	3.1	8.1	3.1	22.9	6.45	16.4

※ 1人未満の数値については、人的被害が生じる可能性があることを表している。
 ※ 死傷者数については、少数点以下第2位で四捨五入しているため、合計が合わないことがある。

表 10.3-27 市町村別火災による人的被害予測結果の一覧表(太田断層;夏 12 時)

市町村名	夏12時												
	炎上出火からの人的被害				倒壊後に焼失した家屋内の死者	延焼中の逃げまどいによる人的被害				人的被害計			
	死者数	負傷者数	うち 重傷者数	うち 軽傷者数	死者数	死者数	負傷者数	うち 重傷者数	うち 軽傷者数	死者数	負傷者数	うち 重傷者数	うち 軽傷者数
前橋市	0.0	0.0	0.0	0.0	0.0	0.0	0.0	0.0	0.0	0.0	0.0	0.0	0.0
高崎市	0.0	0.0	0.0	0.0	0.0	0.0	0.0	0.0	0.0	0.0	0.0	0.0	0.0
桐生市	0.1	0.6	0.2	0.4	0.1	0.2	4.1	1.1	3.0	0.3	4.7	1.3	3.4
伊勢崎市	0.2	1.6	0.5	1.2	0.1	0.1	2.0	0.6	1.5	0.4	3.7	1.0	2.6
太田市	0.4	4.7	1.4	3.4	2.0	0.9	29.6	8.2	21.3	3.4	34.3	9.6	24.7
沼田市	0.0	0.0	0.0	0.0	0.0	0.0	0.0	0.0	0.0	0.0	0.0	0.0	0.0
館林市	0.0	0.0	0.0	0.0	0.0	0.0	0.0	0.0	0.0	0.0	0.0	0.0	0.0
渋川市	0.0	0.0	0.0	0.0	0.0	0.0	0.0	0.0	0.0	0.0	0.0	0.0	0.0
藤岡市	0.0	0.0	0.0	0.0	0.0	0.0	0.0	0.0	0.0	0.0	0.0	0.0	0.0
富岡市	0.0	0.0	0.0	0.0	0.0	0.0	0.0	0.0	0.0	0.0	0.0	0.0	0.0
安中市	0.0	0.0	0.0	0.0	0.0	0.0	0.0	0.0	0.0	0.0	0.0	0.0	0.0
みどり市	0.0	0.0	0.0	0.0	0.0	0.0	0.0	0.0	0.0	0.0	0.0	0.0	0.0
榛東村	0.0	0.0	0.0	0.0	0.0	0.0	0.0	0.0	0.0	0.0	0.0	0.0	0.0
吉岡町	0.0	0.0	0.0	0.0	0.0	0.0	0.0	0.0	0.0	0.0	0.0	0.0	0.0
上野村	0.0	0.0	0.0	0.0	0.0	0.0	0.0	0.0	0.0	0.0	0.0	0.0	0.0
神流町	0.0	0.0	0.0	0.0	0.0	0.0	0.0	0.0	0.0	0.0	0.0	0.0	0.0
下仁田町	0.0	0.0	0.0	0.0	0.0	0.0	0.0	0.0	0.0	0.0	0.0	0.0	0.0
南牧村	0.0	0.0	0.0	0.0	0.0	0.0	0.0	0.0	0.0	0.0	0.0	0.0	0.0
甘楽町	0.0	0.0	0.0	0.0	0.0	0.0	0.0	0.0	0.0	0.0	0.0	0.0	0.0
中之条町	0.0	0.0	0.0	0.0	0.0	0.0	0.0	0.0	0.0	0.0	0.0	0.0	0.0
長野原町	0.0	0.0	0.0	0.0	0.0	0.0	0.0	0.0	0.0	0.0	0.0	0.0	0.0
嬭恋村	0.0	0.0	0.0	0.0	0.0	0.0	0.0	0.0	0.0	0.0	0.0	0.0	0.0
草津町	0.0	0.0	0.0	0.0	0.0	0.0	0.0	0.0	0.0	0.0	0.0	0.0	0.0
高山村	0.0	0.0	0.0	0.0	0.0	0.0	0.0	0.0	0.0	0.0	0.0	0.0	0.0
東吾妻町	0.0	0.0	0.0	0.0	0.0	0.0	0.0	0.0	0.0	0.0	0.0	0.0	0.0
片品村	0.0	0.0	0.0	0.0	0.0	0.0	0.0	0.0	0.0	0.0	0.0	0.0	0.0
川場村	0.0	0.0	0.0	0.0	0.0	0.0	0.0	0.0	0.0	0.0	0.0	0.0	0.0
昭和村	0.0	0.0	0.0	0.0	0.0	0.0	0.0	0.0	0.0	0.0	0.0	0.0	0.0
みなかみ町	0.0	0.0	0.0	0.0	0.0	0.0	0.0	0.0	0.0	0.0	0.0	0.0	0.0
玉村町	0.0	0.0	0.0	0.0	0.0	0.0	0.0	0.0	0.0	0.0	0.0	0.0	0.0
板倉町	0.0	0.0	0.0	0.0	0.0	0.0	0.0	0.0	0.0	0.0	0.0	0.0	0.0
明和町	0.0	0.0	0.0	0.0	0.0	0.0	0.0	0.0	0.0	0.0	0.0	0.0	0.0
千代田町	0.0	0.0	0.0	0.0	0.0	0.0	0.0	0.0	0.0	0.0	0.0	0.0	0.0
大泉町	0.0	0.0	0.0	0.0	0.0	0.0	0.0	0.0	0.0	0.0	0.0	0.0	0.0
邑楽町	0.0	0.0	0.0	0.0	0.0	0.0	0.0	0.0	0.0	0.0	0.0	0.0	0.0
合計	0.7	7.0	2.0	5.0	2.2	1.3	35.7	10.0	25.8	4.1	42.7	12.0	30.7

※ 1人未満の数値については、人的被害が生じる可能性があることを表している。

※ 死傷者数については、少数点以下第2位で四捨五入しているため、合計が合わないことがある。

表 10.3-28 市町村別火災による人的被害予測結果の一覧表(太田断層;冬 18時)

市町村名	冬18時												
	炎上出火からの人的被害				倒壊後に焼失した家屋内の死者	延焼中の逃げまどいによる人的被害				人的被害計			
	死者数	負傷者数	うち 重傷者数	うち 軽傷者数	死者数	死者数	負傷者数	うち 重傷者数	うち 軽傷者数	死者数	負傷者数	うち 重傷者数	うち 軽傷者数
前橋市	0.2	2.4	0.7	1.7	0.0	0.0	0.1	0.0	0.1	0.2	2.5	0.7	1.8
高崎市	1.6	17.0	4.9	12.2	0.0	0.0	0.0	0.0	0.0	1.6	17.0	4.9	12.2
桐生市	0.0	0.5	0.2	0.4	0.0	0.1	0.9	0.3	0.7	0.1	1.4	0.4	1.0
伊勢崎市	0.4	4.7	1.3	3.4	0.7	1.0	41.2	11.5	29.7	2.2	45.9	12.8	33.1
太田市	0.5	4.9	1.4	3.5	7.1	54.5	190.9	53.3	137.7	62.1	195.8	54.7	141.2
沼田市	0.0	0.0	0.0	0.0	0.0	0.0	0.0	0.0	0.0	0.0	0.0	0.0	0.0
館林市	0.1	0.6	0.2	0.4	0.0	0.0	0.0	0.0	0.0	0.1	0.6	0.2	0.4
渋川市	0.0	0.4	0.1	0.3	0.0	0.0	0.0	0.0	0.0	0.0	0.4	0.1	0.3
藤岡市	0.6	5.9	1.7	4.2	0.0	0.0	0.0	0.0	0.0	0.6	5.9	1.7	4.2
富岡市	0.3	3.2	0.9	2.3	0.0	0.0	0.0	0.0	0.0	0.3	3.2	0.9	2.3
安中市	0.5	5.7	1.6	4.1	0.0	0.0	0.0	0.0	0.0	0.5	5.7	1.6	4.1
みどり市	0.0	0.0	0.0	0.0	0.0	0.0	0.1	0.0	0.0	0.0	0.1	0.0	0.0
榛東村	0.0	0.0	0.0	0.0	0.0	0.0	0.0	0.0	0.0	0.0	0.0	0.0	0.0
吉岡町	0.0	0.0	0.0	0.0	0.0	0.0	0.0	0.0	0.0	0.0	0.0	0.0	0.0
上野村	0.0	0.0	0.0	0.0	0.0	0.0	0.0	0.0	0.0	0.0	0.0	0.0	0.0
神流町	0.0	0.0	0.0	0.0	0.0	0.0	0.0	0.0	0.0	0.0	0.0	0.0	0.0
下仁田町	0.0	0.0	0.0	0.0	0.0	0.0	0.0	0.0	0.0	0.0	0.0	0.0	0.0
南牧村	0.0	0.0	0.0	0.0	0.0	0.0	0.0	0.0	0.0	0.0	0.0	0.0	0.0
甘楽町	0.1	1.1	0.3	0.8	0.0	0.0	0.0	0.0	0.0	0.1	1.1	0.3	0.8
中之条町	0.0	0.0	0.0	0.0	0.0	0.0	0.0	0.0	0.0	0.0	0.0	0.0	0.0
長野原町	0.0	0.0	0.0	0.0	0.0	0.0	0.0	0.0	0.0	0.0	0.0	0.0	0.0
嬭恋村	0.0	0.0	0.0	0.0	0.0	0.0	0.0	0.0	0.0	0.0	0.0	0.0	0.0
草津町	0.0	0.0	0.0	0.0	0.0	0.0	0.0	0.0	0.0	0.0	0.0	0.0	0.0
高山村	0.0	0.0	0.0	0.0	0.0	0.0	0.0	0.0	0.0	0.0	0.0	0.0	0.0
東吾妻町	0.0	0.0	0.0	0.0	0.0	0.0	0.0	0.0	0.0	0.0	0.0	0.0	0.0
片品村	0.0	0.0	0.0	0.0	0.0	0.0	0.0	0.0	0.0	0.0	0.0	0.0	0.0
川場村	0.0	0.0	0.0	0.0	0.0	0.0	0.0	0.0	0.0	0.0	0.0	0.0	0.0
昭和村	0.0	0.0	0.0	0.0	0.0	0.0	0.0	0.0	0.0	0.0	0.0	0.0	0.0
みなかみ町	0.0	0.0	0.0	0.0	0.0	0.0	0.0	0.0	0.0	0.0	0.0	0.0	0.0
玉村町	0.1	0.8	0.2	0.6	0.0	0.0	0.0	0.0	0.0	0.1	0.8	0.2	0.6
板倉町	0.0	0.0	0.0	0.0	0.0	0.0	0.0	0.0	0.0	0.0	0.0	0.0	0.0
明和町	0.0	0.0	0.0	0.0	0.0	0.0	0.0	0.0	0.0	0.0	0.0	0.0	0.0
千代田町	0.0	0.0	0.0	0.0	0.0	0.0	0.0	0.0	0.0	0.0	0.0	0.0	0.0
大泉町	0.1	0.5	0.2	0.4	0.0	0.0	0.1	0.0	0.1	0.1	0.6	0.2	0.4
邑楽町	0.0	0.5	0.1	0.3	0.0	0.0	0.1	0.0	0.1	0.0	0.5	0.2	0.4
合計	4.5	48.3	13.8	34.5	7.8	55.6	233.4	65.1	168.3	68.0	281.7	78.9	202.8

※ 1人未満の数値については、人的被害が生じる可能性があることを表している。
 ※ 死傷者数については、少数点以下第2位で四捨五入しているため、合計が合わないことがある。

表 10.3-29 市町村別火災による人的被害予測結果の一覧表(片品川左岸断層:冬5時)

市町村名	冬05時												
	炎上出火からの人的被害				倒壊後に焼失した家屋内の死者	延焼中の逃げまどいによる人的被害				人的被害計			
	死者数	負傷者数	うち 重傷者数	うち 軽傷者数	死者数	死者数	負傷者数	うち 重傷者数	うち 軽傷者数	死者数	負傷者数	うち 重傷者数	うち 軽傷者数
前橋市	0.0	0.0	0.0	0.0	0.0	0.0	0.0	0.0	0.0	0.0	0.0	0.0	0.0
高崎市	0.0	0.0	0.0	0.0	0.0	0.0	0.0	0.0	0.0	0.0	0.0	0.0	0.0
桐生市	0.0	0.0	0.0	0.0	0.0	0.0	0.0	0.0	0.0	0.0	0.0	0.0	0.0
伊勢崎市	0.0	0.0	0.0	0.0	0.0	0.0	0.0	0.0	0.0	0.0	0.0	0.0	0.0
太田市	0.0	0.0	0.0	0.0	0.0	0.0	0.0	0.0	0.0	0.0	0.0	0.0	0.0
沼田市	0.0	0.0	0.0	0.0	0.0	0.0	0.0	0.0	0.0	0.0	0.0	0.0	0.0
館林市	0.0	0.0	0.0	0.0	0.0	0.0	0.0	0.0	0.0	0.0	0.0	0.0	0.0
渋川市	0.0	0.0	0.0	0.0	0.0	0.0	0.0	0.0	0.0	0.0	0.0	0.0	0.0
藤岡市	0.0	0.0	0.0	0.0	0.0	0.0	0.0	0.0	0.0	0.0	0.0	0.0	0.0
富岡市	0.0	0.0	0.0	0.0	0.0	0.0	0.0	0.0	0.0	0.0	0.0	0.0	0.0
安中市	0.0	0.0	0.0	0.0	0.0	0.0	0.0	0.0	0.0	0.0	0.0	0.0	0.0
みどり市	0.0	0.0	0.0	0.0	0.0	0.0	0.0	0.0	0.0	0.0	0.0	0.0	0.0
榛東村	0.0	0.0	0.0	0.0	0.0	0.0	0.0	0.0	0.0	0.0	0.0	0.0	0.0
吉岡町	0.0	0.0	0.0	0.0	0.0	0.0	0.0	0.0	0.0	0.0	0.0	0.0	0.0
上野村	0.0	0.0	0.0	0.0	0.0	0.0	0.0	0.0	0.0	0.0	0.0	0.0	0.0
神流町	0.0	0.0	0.0	0.0	0.0	0.0	0.0	0.0	0.0	0.0	0.0	0.0	0.0
下仁田町	0.0	0.0	0.0	0.0	0.0	0.0	0.0	0.0	0.0	0.0	0.0	0.0	0.0
南牧村	0.0	0.0	0.0	0.0	0.0	0.0	0.0	0.0	0.0	0.0	0.0	0.0	0.0
甘楽町	0.0	0.0	0.0	0.0	0.0	0.0	0.0	0.0	0.0	0.0	0.0	0.0	0.0
中之条町	0.0	0.0	0.0	0.0	0.0	0.0	0.0	0.0	0.0	0.0	0.0	0.0	0.0
長野原町	0.0	0.0	0.0	0.0	0.0	0.0	0.0	0.0	0.0	0.0	0.0	0.0	0.0
嬭恋村	0.0	0.0	0.0	0.0	0.0	0.0	0.0	0.0	0.0	0.0	0.0	0.0	0.0
草津町	0.0	0.0	0.0	0.0	0.0	0.0	0.0	0.0	0.0	0.0	0.0	0.0	0.0
高山村	0.0	0.0	0.0	0.0	0.0	0.0	0.0	0.0	0.0	0.0	0.0	0.0	0.0
東吾妻町	0.0	0.0	0.0	0.0	0.0	0.0	0.0	0.0	0.0	0.0	0.0	0.0	0.0
片品村	0.0	0.0	0.0	0.0	0.0	0.0	0.0	0.0	0.0	0.0	0.0	0.0	0.0
川場村	0.0	0.0	0.0	0.0	0.0	0.0	0.0	0.0	0.0	0.0	0.0	0.0	0.0
昭和村	0.0	0.0	0.0	0.0	0.0	0.0	0.0	0.0	0.0	0.0	0.0	0.0	0.0
みなかみ町	0.0	0.0	0.0	0.0	0.0	0.0	0.0	0.0	0.0	0.0	0.0	0.0	0.0
玉村町	0.0	0.0	0.0	0.0	0.0	0.0	0.0	0.0	0.0	0.0	0.0	0.0	0.0
板倉町	0.0	0.0	0.0	0.0	0.0	0.0	0.0	0.0	0.0	0.0	0.0	0.0	0.0
明和町	0.0	0.0	0.0	0.0	0.0	0.0	0.0	0.0	0.0	0.0	0.0	0.0	0.0
千代田町	0.0	0.0	0.0	0.0	0.0	0.0	0.0	0.0	0.0	0.0	0.0	0.0	0.0
大泉町	0.0	0.0	0.0	0.0	0.0	0.0	0.0	0.0	0.0	0.0	0.0	0.0	0.0
邑楽町	0.0	0.0	0.0	0.0	0.0	0.0	0.0	0.0	0.0	0.0	0.0	0.0	0.0
合計	0.0	0.0	0.0	0.0	0.0	0.0	0.0	0.0	0.0	0.0	0.0	0.0	0.0

表 10.3-30 市町村別火災による人的被害予測結果の一覧表(片品川左岸断層;夏12時)

市町村名	夏12時												
	炎上出火からの人的被害				倒壊後に焼失した家屋内の死者	延焼中の逃げまどいによる人的被害				人的被害計			
	死者数	負傷者数	うち 重傷者数	うち 軽傷者数	死者数	死者数	負傷者数	うち 重傷者数	うち 軽傷者数	死者数	負傷者数	うち 重傷者数	うち 軽傷者数
前橋市	0.0	0.0	0.0	0.0	0.0	0.0	0.0	0.0	0.0	0.0	0.0	0.0	0.0
高崎市	0.0	0.0	0.0	0.0	0.0	0.0	0.0	0.0	0.0	0.0	0.0	0.0	0.0
桐生市	0.0	0.0	0.0	0.0	0.0	0.0	0.0	0.0	0.0	0.0	0.0	0.0	0.0
伊勢崎市	0.0	0.0	0.0	0.0	0.0	0.0	0.0	0.0	0.0	0.0	0.0	0.0	0.0
太田市	0.0	0.0	0.0	0.0	0.0	0.0	0.0	0.0	0.0	0.0	0.0	0.0	0.0
沼田市	0.0	0.0	0.0	0.0	0.0	0.0	0.0	0.0	0.0	0.0	0.0	0.0	0.0
館林市	0.0	0.0	0.0	0.0	0.0	0.0	0.0	0.0	0.0	0.0	0.0	0.0	0.0
渋川市	0.0	0.0	0.0	0.0	0.0	0.0	0.0	0.0	0.0	0.0	0.0	0.0	0.0
藤岡市	0.0	0.0	0.0	0.0	0.0	0.0	0.0	0.0	0.0	0.0	0.0	0.0	0.0
富岡市	0.0	0.0	0.0	0.0	0.0	0.0	0.0	0.0	0.0	0.0	0.0	0.0	0.0
安中市	0.0	0.0	0.0	0.0	0.0	0.0	0.0	0.0	0.0	0.0	0.0	0.0	0.0
みどり市	0.0	0.0	0.0	0.0	0.0	0.0	0.0	0.0	0.0	0.0	0.0	0.0	0.0
榛東村	0.0	0.0	0.0	0.0	0.0	0.0	0.0	0.0	0.0	0.0	0.0	0.0	0.0
吉岡町	0.0	0.0	0.0	0.0	0.0	0.0	0.0	0.0	0.0	0.0	0.0	0.0	0.0
上野村	0.0	0.0	0.0	0.0	0.0	0.0	0.0	0.0	0.0	0.0	0.0	0.0	0.0
神流町	0.0	0.0	0.0	0.0	0.0	0.0	0.0	0.0	0.0	0.0	0.0	0.0	0.0
下仁田町	0.0	0.0	0.0	0.0	0.0	0.0	0.0	0.0	0.0	0.0	0.0	0.0	0.0
南牧村	0.0	0.0	0.0	0.0	0.0	0.0	0.0	0.0	0.0	0.0	0.0	0.0	0.0
甘楽町	0.0	0.0	0.0	0.0	0.0	0.0	0.0	0.0	0.0	0.0	0.0	0.0	0.0
中之条町	0.0	0.0	0.0	0.0	0.0	0.0	0.0	0.0	0.0	0.0	0.0	0.0	0.0
長野原町	0.0	0.0	0.0	0.0	0.0	0.0	0.0	0.0	0.0	0.0	0.0	0.0	0.0
嬭恋村	0.0	0.0	0.0	0.0	0.0	0.0	0.0	0.0	0.0	0.0	0.0	0.0	0.0
草津町	0.0	0.0	0.0	0.0	0.0	0.0	0.0	0.0	0.0	0.0	0.0	0.0	0.0
高山村	0.0	0.0	0.0	0.0	0.0	0.0	0.0	0.0	0.0	0.0	0.0	0.0	0.0
東吾妻町	0.0	0.0	0.0	0.0	0.0	0.0	0.0	0.0	0.0	0.0	0.0	0.0	0.0
片品村	0.0	0.0	0.0	0.0	0.0	0.0	0.0	0.0	0.0	0.0	0.0	0.0	0.0
川場村	0.0	0.0	0.0	0.0	0.0	0.0	0.0	0.0	0.0	0.0	0.0	0.0	0.0
昭和村	0.0	0.0	0.0	0.0	0.0	0.0	0.0	0.0	0.0	0.0	0.0	0.0	0.0
みなかみ町	0.0	0.0	0.0	0.0	0.0	0.0	0.0	0.0	0.0	0.0	0.0	0.0	0.0
玉村町	0.0	0.0	0.0	0.0	0.0	0.0	0.0	0.0	0.0	0.0	0.0	0.0	0.0
板倉町	0.0	0.0	0.0	0.0	0.0	0.0	0.0	0.0	0.0	0.0	0.0	0.0	0.0
明和町	0.0	0.0	0.0	0.0	0.0	0.0	0.0	0.0	0.0	0.0	0.0	0.0	0.0
千代田町	0.0	0.0	0.0	0.0	0.0	0.0	0.0	0.0	0.0	0.0	0.0	0.0	0.0
大泉町	0.0	0.0	0.0	0.0	0.0	0.0	0.0	0.0	0.0	0.0	0.0	0.0	0.0
邑楽町	0.0	0.0	0.0	0.0	0.0	0.0	0.0	0.0	0.0	0.0	0.0	0.0	0.0
合計	0.0	0.0	0.0	0.0	0.0	0.0	0.0	0.0	0.0	0.0	0.0	0.0	0.0

表 10.3-31 市町村別火災による人的被害予測結果の一覧表(片品川左岸断層;冬 18 時)

市町村名	冬18時												
	炎上出火からの人的被害				倒壊後に焼失した家屋内の死者	延焼中の逃げまどいによる人的被害				人的被害計			
	死者数	負傷者数	うち 重傷者数	うち 軽傷者数	死者数	死者数	負傷者数	うち 重傷者数	うち 軽傷者数	死者数	負傷者数	うち 重傷者数	うち 軽傷者数
前橋市	0.0	0.0	0.0	0.0	0.0	0.0	0.0	0.0	0.0	0.0	0.0	0.0	0.0
高崎市	0.0	0.0	0.0	0.0	0.0	0.0	0.0	0.0	0.0	0.0	0.0	0.0	0.0
桐生市	0.0	0.0	0.0	0.0	0.0	0.0	0.0	0.0	0.0	0.0	0.0	0.0	0.0
伊勢崎市	0.0	0.0	0.0	0.0	0.0	0.0	0.0	0.0	0.0	0.0	0.0	0.0	0.0
太田市	0.0	0.0	0.0	0.0	0.0	0.0	0.0	0.0	0.0	0.0	0.0	0.0	0.0
沼田市	0.0	0.0	0.0	0.0	0.0	0.0	0.0	0.0	0.0	0.0	0.0	0.0	0.0
館林市	0.0	0.0	0.0	0.0	0.0	0.0	0.0	0.0	0.0	0.0	0.0	0.0	0.0
渋川市	0.0	0.0	0.0	0.0	0.0	0.0	0.0	0.0	0.0	0.0	0.0	0.0	0.0
藤岡市	0.0	0.0	0.0	0.0	0.0	0.0	0.0	0.0	0.0	0.0	0.0	0.0	0.0
富岡市	0.0	0.0	0.0	0.0	0.0	0.0	0.0	0.0	0.0	0.0	0.0	0.0	0.0
安中市	0.0	0.0	0.0	0.0	0.0	0.0	0.0	0.0	0.0	0.0	0.0	0.0	0.0
みどり市	0.0	0.0	0.0	0.0	0.0	0.0	0.0	0.0	0.0	0.0	0.0	0.0	0.0
榛東村	0.0	0.0	0.0	0.0	0.0	0.0	0.0	0.0	0.0	0.0	0.0	0.0	0.0
吉岡町	0.0	0.0	0.0	0.0	0.0	0.0	0.0	0.0	0.0	0.0	0.0	0.0	0.0
上野村	0.0	0.0	0.0	0.0	0.0	0.0	0.0	0.0	0.0	0.0	0.0	0.0	0.0
神流町	0.0	0.0	0.0	0.0	0.0	0.0	0.0	0.0	0.0	0.0	0.0	0.0	0.0
下仁田町	0.0	0.0	0.0	0.0	0.0	0.0	0.0	0.0	0.0	0.0	0.0	0.0	0.0
南牧村	0.0	0.0	0.0	0.0	0.0	0.0	0.0	0.0	0.0	0.0	0.0	0.0	0.0
甘楽町	0.0	0.0	0.0	0.0	0.0	0.0	0.0	0.0	0.0	0.0	0.0	0.0	0.0
中之条町	0.0	0.0	0.0	0.0	0.0	0.0	0.0	0.0	0.0	0.0	0.0	0.0	0.0
長野原町	0.0	0.0	0.0	0.0	0.0	0.0	0.0	0.0	0.0	0.0	0.0	0.0	0.0
嬭恋村	0.0	0.0	0.0	0.0	0.0	0.0	0.0	0.0	0.0	0.0	0.0	0.0	0.0
草津町	0.0	0.0	0.0	0.0	0.0	0.0	0.0	0.0	0.0	0.0	0.0	0.0	0.0
高山村	0.0	0.0	0.0	0.0	0.0	0.0	0.0	0.0	0.0	0.0	0.0	0.0	0.0
東吾妻町	0.0	0.0	0.0	0.0	0.0	0.0	0.0	0.0	0.0	0.0	0.0	0.0	0.0
片品村	0.0	0.0	0.0	0.0	0.0	0.0	0.0	0.0	0.0	0.0	0.0	0.0	0.0
川場村	0.0	0.0	0.0	0.0	0.0	0.0	0.0	0.0	0.0	0.0	0.0	0.0	0.0
昭和村	0.0	0.0	0.0	0.0	0.0	0.0	0.0	0.0	0.0	0.0	0.0	0.0	0.0
みなかみ町	0.0	0.0	0.0	0.0	0.0	0.0	0.0	0.0	0.0	0.0	0.0	0.0	0.0
玉村町	0.0	0.0	0.0	0.0	0.0	0.0	0.0	0.0	0.0	0.0	0.0	0.0	0.0
板倉町	0.0	0.0	0.0	0.0	0.0	0.0	0.0	0.0	0.0	0.0	0.0	0.0	0.0
明和町	0.0	0.0	0.0	0.0	0.0	0.0	0.0	0.0	0.0	0.0	0.0	0.0	0.0
千代田町	0.0	0.0	0.0	0.0	0.0	0.0	0.0	0.0	0.0	0.0	0.0	0.0	0.0
大泉町	0.0	0.0	0.0	0.0	0.0	0.0	0.0	0.0	0.0	0.0	0.0	0.0	0.0
邑楽町	0.0	0.0	0.0	0.0	0.0	0.0	0.0	0.0	0.0	0.0	0.0	0.0	0.0
合計	0.0	0.0	0.0	0.0	0.0	0.0	0.0	0.0	0.0	0.0	0.0	0.0	0.0

表 10.3-32 群馬県全体の想定地震別火災による人的被害予測結果の比較一覧表

地震	ケース	死者数 (人)	負傷者数 (人)	
			うち 重傷者	
関東平野北西縁 断層帯主部	冬5時 (風速: 9m/秒)	8	85	24
	夏12時 (風速: 7m/秒)	6	59	17
	冬18時 (風速: 9m/秒)	239	722	202
太田断層	冬5時 (風速: 9m/秒)	3	23	6
	夏12時 (風速: 7m/秒)	4	43	12
	冬18時 (風速: 9m/秒)	68	282	79
片品川左岸断層	冬5時 (風速: 9m/秒)	0	0	0
	夏12時 (風速: 7m/秒)	0	0	0
	冬18時 (風速: 9m/秒)	0	0	0

10.4 被害予測結果のまとめ

人的被害予測のまとめとして、想定地震別の被害概要を以下に説明する。想定地震ごとの死者、負傷者、重傷者別の市町村別要因別予測結果の一覧表を表 10.4-1～9、全県の要因別人的予測結果の一覧表を表 10.4-10 に示す。

参考までに、近年活断層で発生した地震として最大の被害となった 1995 年兵庫県南部地震では、地震による直接の死者数が約 5,500 人、負傷者が約 44,000 人（うち、重傷者が 11,000 人）、被害の中心となった神戸市全域の死者率は約 0.3%、そのうち特に建物被害の被害が大きかった東灘区、灘区の死者率は約 0.7%であった。

① 関東平野北西縁断層帯主部による地震の場合

県全体で、冬 5 時のケースで死者が約 3,100 人、負傷者が約 18,000 人（うち、重傷者約 3,300 人）、夏 12 時のケースで死者が約 2,300 人、負傷者が約 14,000 人（うち、重傷者約 2,500 人）、冬 18 時のケースで死者が約 2,700 人、負傷者が約 15,000 人（うち、重傷者約 2,900 人）、発生する。地域的には、最も被害が大きい冬 5 時のケースで死者率 0.5%を超えるのが、藤岡市、富岡市、安中市、甘楽町の 4 市町、それら 4 市町を含めて死者率 0.1%を超えるのが、高崎市、伊勢崎市、神流町、下仁田町、南牧村、玉村町の 10 市町村であり、断層近傍の県南部で人的被害が大きい。要因別には建物被害に伴う死傷者が多くの割合を占める。

② 太田断層による地震の場合

県全体で、冬 5 時のケースで死者が約 1,100 人、負傷者が約 7,900 人（うち、重傷者約 1,300 人）、夏 12 時のケースで死者が約 1,000 人、負傷者が約 6,500 人（うち、重傷者約 1,100 人）、冬 18 時のケースで死者が約 1,100 人、負傷者が約 6,800 人（うち、重傷者約 1,200 人）、発生する。地域的には、最も被害が大きい冬 5 時のケースで死者率 0.1%を超えるのが、伊勢崎市、太田市の 2 市であり、断層近傍の県南東部で人的被害が大きい。要因別には建物被害に伴う死傷者が多くの割合を占める。

③ 片品川左岸断層による地震の場合

県全体で、冬 5 時のケースで死者が 23 人、負傷者が 85 人（うち、重傷者 16 人）、夏 12 時のケースで死者が 9 人、負傷者が 56 人（うち、重傷者 9 人）、冬 18 時のケースで死者が 14 人、負傷者が 72 人（うち、重傷者 15 人）、発生する。地域的には、最も被害が大きい冬 5 時のケースで死者率 0.1%を超えるのが片品村 1 村である。要因別には土砂災害による死傷者が多くの割合を占める。

表 10.4-1 市町村別死者予測結果の一覧表（関東平野北西縁断層帯主部）

市町村名	冬5時							夏12時							冬18時						
	建物被害		屋外 通行	土砂 災害	火災	死者		建物被害		屋外 通行	土砂 災害	火災	死者		建物被害		屋外 通行	土砂 災害	火災	死者	
	屋内 転倒	計 (人)				率 (%)	屋内 転倒	計 (人)	率 (%)				屋内 転倒	計 (人)	率 (%)						
前橋市	82.8	7.9	0.2	2.5	0.1	85.6	0.03	72.1	7.2	1.3	0.9	0.2	74.5	0.02	69.9	6.7	2.5	1.4	0.3	74.1	0.02
高崎市	1,025.0	26.1	0.4	61.8	4.8	1,092.0	0.29	846.1	21.6	2.6	22.5	3.2	874.4	0.23	842.1	21.0	4.8	34.1	2.7	1,098.4	0.29
桐生市	14.2	1.8	0.1	19.2	0.0	33.5	0.03	9.5	1.5	0.5	7.0	0.0	17.0	0.01	10.5	1.5	0.8	10.6	0.1	22.0	0.02
伊勢崎市	246.6	8.4	0.2	0.4	0.1	247.3	0.12	210.3	7.2	0.8	0.2	0.2	211.5	0.11	206.7	6.9	1.6	0.2	1.8	210.3	0.10
太田市	205.0	7.9	0.2	2.6	0.1	207.9	0.096	183.1	7.6	0.9	0.9	0.1	185.0	0.08	177.5	7.0	1.7	1.4	1.6	182.2	0.08
沼田市	0.1	0.0	0.0	2.4	0.0	2.5	0.00	0.1	0.0	0.1	0.9	0.0	1.1	0.00	0.1	0.0	0.1	1.3	0.0	1.5	0.00
館林市	11.0	1.5	0.1	0.0	0.0	11.1	0.01	9.3	1.3	0.3	0.0	0.0	9.6	0.01	9.2	1.3	0.5	0.0	0.1	9.8	0.01
渋川市	4.7	1.1	0.0	7.5	0.0	12.2	0.01	3.3	0.9	0.1	2.7	0.0	6.1	0.01	3.6	0.9	0.3	4.1	0.0	8.0	0.01
藤岡市	467.3	7.7	0.1	12.1	1.2	480.7	0.71	323.9	5.3	0.5	4.4	0.9	329.7	0.52	351.6	5.6	0.8	6.7	8.9	368.0	0.57
富岡市	224.3	4.2	0.1	43.5	0.1	268.0	0.51	128.7	3.1	0.3	15.9	0.1	145.0	0.28	152.1	3.2	0.6	24.0	4.2	180.9	0.35
安中市	425.1	5.9	0.1	36.0	1.8	463.0	0.76	255.9	4.2	0.3	13.1	1.3	270.6	0.49	295.4	4.4	0.6	19.9	3.8	319.7	0.56
みどり市	2.5	0.4	0.0	1.8	0.0	4.3	0.01	1.7	0.4	0.1	0.7	0.0	2.5	0.01	1.8	0.4	0.2	1.0	0.0	3.0	0.01
榛東村	1.1	0.3	0.0	0.0	0.0	1.1	0.01	0.5	0.2	0.0	0.0	0.0	0.5	0.00	0.7	0.2	0.0	0.0	0.0	0.7	0.01
吉岡町	0.7	0.2	0.0	0.0	0.0	0.7	0.00	0.5	0.2	0.0	0.0	0.0	0.5	0.00	0.5	0.2	0.0	0.0	0.0	0.5	0.00
上野村	0.0	0.0	0.0	0.0	0.0	0.0	0.00	0.0	0.0	0.0	0.0	0.0	0.0	0.00	0.0	0.0	0.0	0.0	0.0	0.0	0.00
神流町	0.2	0.0	0.0	2.6	0.0	2.8	0.12	0.2	0.0	0.0	1.0	0.0	1.2	0.05	0.2	0.0	0.0	1.4	0.0	1.6	0.06
下仁田町	0.8	0.1	0.0	21.7	0.0	22.5	0.25	0.5	0.1	0.0	7.9	0.0	8.4	0.10	0.6	0.1	0.0	12.0	0.0	12.6	0.15
南牧村	0.0	0.0	0.0	4.6	0.0	4.6	0.19	0.0	0.0	0.0	1.7	0.0	1.7	0.08	0.0	0.0	0.0	2.5	0.0	2.5	0.12
甘楽町	77.7	1.4	0.0	7.7	0.1	85.5	0.63	41.2	1.0	0.0	2.8	0.1	44.1	0.38	50.3	1.0	0.1	4.3	0.6	55.3	0.46
中之条町	0.1	0.0	0.0	2.2	0.0	2.3	0.01	0.0	0.0	0.0	0.8	0.0	0.8	0.00	0.0	0.0	0.0	1.2	0.0	1.2	0.01
長野原町	0.0	0.0	0.0	0.9	0.0	0.9	0.01	0.0	0.0	0.0	0.3	0.0	0.3	0.00	0.0	0.0	0.0	0.5	0.0	0.5	0.01
嬭恋村	0.0	0.0	0.0	0.0	0.0	0.0	0.00	0.0	0.0	0.0	0.0	0.0	0.0	0.00	0.0	0.0	0.0	0.0	0.0	0.0	0.00
草津町	0.0	0.0	0.0	0.2	0.0	0.2	0.00	0.0	0.0	0.0	0.1	0.0	0.1	0.00	0.0	0.0	0.0	0.1	0.0	0.1	0.00
高山村	0.0	0.0	0.0	0.6	0.0	0.6	0.02	0.0	0.0	0.0	0.2	0.0	0.2	0.01	0.0	0.0	0.0	0.3	0.0	0.3	0.01
東吾妻町	0.2	0.0	0.0	4.1	0.0	4.3	0.03	0.1	0.0	0.0	1.5	0.0	1.6	0.01	0.1	0.0	0.0	2.2	0.0	2.3	0.02
片品村	0.0	0.0	0.0	0.0	0.0	0.0	0.00	0.0	0.0	0.0	0.0	0.0	0.0	0.00	0.0	0.0	0.0	0.0	0.0	0.0	0.00
川場村	0.0	0.0	0.0	0.0	0.0	0.0	0.00	0.0	0.0	0.0	0.0	0.0	0.0	0.00	0.0	0.0	0.0	0.0	0.0	0.0	0.00
昭和村	0.0	0.0	0.0	1.2	0.0	1.2	0.02	0.0	0.0	0.0	0.4	0.0	0.4	0.01	0.0	0.0	0.0	0.6	0.0	0.6	0.01
みなかみ町	0.0	0.0	0.0	0.6	0.0	0.6	0.00	0.0	0.0	0.0	0.2	0.0	0.2	0.00	0.0	0.0	0.0	0.3	0.0	0.3	0.00
玉村町	58.9	2.1	0.0	0.0	0.0	58.9	0.16	55.5	1.6	0.1	0.0	0.1	55.7	0.17	52.3	1.6	0.2	0.0	0.3	52.8	0.16
板倉町	0.8	0.2	0.0	0.0	0.0	0.8	0.01	0.8	0.1	0.0	0.0	0.0	0.8	0.00	0.7	0.1	0.0	0.0	0.0	0.7	0.00
明和町	1.2	0.2	0.0	0.0	0.0	1.2	0.01	3.3	0.2	0.0	0.0	0.0	3.3	0.03	2.4	0.2	0.0	0.0	0.0	2.4	0.02
千代田町	6.9	0.4	0.0	0.0	0.0	6.9	0.06	5.1	0.3	0.0	0.0	0.0	5.1	0.04	5.4	0.3	0.0	0.0	0.0	5.4	0.05
大泉町	19.8	1.3	0.0	0.0	0.0	19.8	0.05	35.3	1.5	0.2	0.0	0.0	35.5	0.07	27.8	1.3	0.4	0.0	0.1	28.3	0.06
邑楽町	9.9	0.7	0.0	0.0	0.0	9.9	0.04	10.1	0.7	0.1	0.0	0.0	10.2	0.04	9.4	0.6	0.1	0.0	0.0	9.5	0.03
合計	2,886.9	79.8	1.5	236.2	8.3	3,132.9	0.16	2,197.1	66.2	8.2	86.1	6.1	2,297.45	0.12	2,270.9	64.5	15.3	130.1	239.1	2,655.4	0.13

※ 1人未満の数値については、人的被害が生じる可能性があることを表している。 ※ 率については、小数点以下第3位で四捨五入している。

※ 死者数については、少数点以下第2位で四捨五入しているため、合計が合わないことがある。

表 10.4-2 市町村別死者予測結果の一覧表（太田断層）

市町村名	冬5時							夏12時							冬18時						
	建物被害		屋外 通行	土砂 災害	火災	死者		建物被害		屋外 通行	土砂 災害	火災	死者		建物被害		屋外 通行	土砂 災害	火災	死者	
	屋内 転倒	計 (人)				率 (%)	屋内 転倒	計 (人)	率 (%)				屋内 転倒	計 (人)	率 (%)						
前橋市	5.0	0.5	0.1	1.1	0.1	6.3	0.00	5.1	0.4	0.6	0.4	0.0	6.1	0.00	4.8	0.4	1.1	0.6	0.2	6.7	0.00
高崎市	0.2	0.0	0.1	0.2	0.4	0.9	0.00	0.5	0.0	0.4	0.1	0.0	1.0	0.00	0.4	0.0	0.7	0.1	1.6	2.8	0.00
桐生市	50.9	2.9	0.1	19.5	0.0	70.5	0.06	33.5	2.5	0.7	7.1	0.3	41.6	0.04	36.9	2.4	1.2	10.8	0.1	49.0	0.04
伊勢崎市	240.3	8.2	0.2	0.4	0.1	241.0	0.12	228.3	7.1	1.0	0.2	0.4	229.9	0.12	214.7	6.8	1.8	0.2	2.2	218.9	0.11
太田市	744.9	19.1	0.3	6.6	2.1	753.9	0.35	671.1	16.5	1.5	2.4	3.4	678.4	0.29	647.4	15.8	2.8	3.6	62.1	715.9	0.31
沼田市	0.0	0.0	0.0	0.0	0.0	0.0	0.00	0.0	0.0	0.0	0.0	0.0	0.0	0.00	0.0	0.0	0.0	0.0	0.0	0.0	0.00
館林市	1.0	0.2	0.0	0.0	0.0	1.0	0.00	0.8	0.2	0.2	0.0	0.0	1.0	0.00	0.8	0.2	0.4	0.0	0.1	1.3	0.00
渋川市	0.0	0.0	0.0	0.1	0.0	0.1	0.00	0.0	0.0	0.0	0.1	0.0	0.1	0.00	0.0	0.0	0.1	0.1	0.0	0.2	0.00
藤岡市	0.1	0.0	0.0	0.2	0.2	0.5	0.00	0.1	0.0	0.1	0.1	0.0	0.3	0.00	0.1	0.0	0.1	0.1	0.6	0.9	0.00
富岡市	0.0	0.0	0.0	0.0	0.1	0.1	0.00	0.0	0.0	0.0	0.0	0.0	0.0	0.00	0.0	0.0	0.0	0.0	0.3	0.3	0.00
安中市	0.0	0.0	0.0	0.0	0.2	0.2	0.00	0.0	0.0	0.0	0.0	0.0	0.0	0.00	0.0	0.0	0.0	0.0	0.5	0.5	0.00
みどり市	18.2	1.4	0.0	3.5	0.0	21.7	0.04	11.7	1.1	0.2	1.3	0.0	13.2	0.03	13.2	1.1	0.3	1.9	0.0	15.4	0.03
榛東村	0.0	0.0	0.0	0.0	0.0	0.0	0.00	0.0	0.0	0.0	0.0	0.0	0.0	0.00	0.0	0.0	0.0	0.0	0.0	0.0	0.00
吉岡町	0.0	0.0	0.0	0.0	0.0	0.0	0.00	0.0	0.0	0.0	0.0	0.0	0.0	0.00	0.0	0.0	0.0	0.0	0.0	0.0	0.00
上野村	0.0	0.0	0.0	0.0	0.0	0.0	0.00	0.0	0.0	0.0	0.0	0.0	0.0	0.00	0.0	0.0	0.0	0.0	0.0	0.0	0.00
神流町	0.0	0.0	0.0	0.0	0.0	0.0	0.00	0.0	0.0	0.0	0.0	0.0	0.0	0.00	0.0	0.0	0.0	0.0	0.0	0.0	0.00
下仁田町	0.0	0.0	0.0	0.0	0.0	0.0	0.00	0.0	0.0	0.0	0.0	0.0	0.0	0.00	0.0	0.0	0.0	0.0	0.0	0.0	0.00
南牧村	0.0	0.0	0.0	0.0	0.0	0.0	0.00	0.0	0.0	0.0	0.0	0.0	0.0	0.00	0.0	0.0	0.0	0.0	0.0	0.0	0.00
甘楽町	0.0	0.0	0.0	0.0	0.1	0.1	0.00	0.0	0.0	0.0	0.0	0.0	0.0	0.00	0.0	0.0	0.0	0.0	0.1	0.1	0.00
中之条町	0.0	0.0	0.0	0.0	0.0	0.0	0.00	0.0	0.0	0.0	0.0	0.0	0.0	0.00	0.0	0.0	0.0	0.0	0.0	0.0	0.00
長野原町	0.0	0.0	0.0	0.0	0.0	0.0	0.00	0.0	0.0	0.0	0.0	0.0	0.0	0.00	0.0	0.0	0.0	0.0	0.0	0.0	0.00
嬭恋村	0.0	0.0	0.0	0.0	0.0	0.0	0.00	0.0	0.0	0.0	0.0	0.0	0.0	0.00	0.0	0.0	0.0	0.0	0.0	0.0	0.00
草津町	0.0	0.0	0.0	0.0	0.0	0.0	0.00	0.0	0.0	0.0	0.0	0.0	0.0	0.00	0.0	0.0	0.0	0.0	0.0	0.0	0.00
高山村	0.0	0.0	0.0	0.0	0.0	0.0	0.00	0.0	0.0	0.0	0.0	0.0	0.0	0.00	0.0	0.0	0.0	0.0	0.0	0.0	0.00
東吾妻町	0.0	0.0	0.0	0.0	0.0	0.0	0.00	0.0	0.0	0.0	0.0	0.0	0.0	0.00	0.0	0.0	0.0	0.0	0.0	0.0	0.00
片品村	0.0	0.0	0.0	0.0	0.0	0.0	0.00	0.0	0.0	0.0	0.0	0.0	0.0	0.00	0.0	0.0	0.0	0.0	0.0	0.0	0.00
川場村	0.0	0.0	0.0	0.0	0.0	0.0	0.00	0.0	0.0	0.0	0.0	0.0	0.0	0.00	0.0	0.0	0.0	0.0	0.0	0.0	0.00
昭和村	0.0	0.0	0.0	0.0	0.0	0.0	0.00	0.0	0.0	0.0	0.0	0.0	0.0	0.00	0.0	0.0	0.0	0.0	0.0	0.0	0.00
みなかみ町	0.0	0.0	0.0	0.0	0.0	0.0	0.00	0.0	0.0	0.0	0.0	0.0	0.0	0.00	0.0	0.0	0.0	0.0	0.0	0.0	0.00
玉村町	1.8	0.7	0.0	0.0	0.0	1.8	0.00	2.1	0.6	0.1	0.0	0.0	2.2	0.01	1.9	0.6	0.1	0.0	0.1	2.1	0.01
板倉町	0.0	0.0	0.0	0.0	0.0	0.0	0.00	0.0	0.0	0.0	0.0	0.0	0.0	0.00	0.0	0.0	0.0	0.0	0.0	0.0	0.00
明和町	0.0	0.0	0.0	0.0	0.0	0.0	0.00	0.1	0.0	0.0	0.0	0.0	0.1	0.00	0.0	0.0	0.0	0.0	0.0	0.0	0.00
千代田町	1.6	0.2	0.0	0.0	0.0	1.6	0.01	1.2	0.2	0.0	0.0	0.0	1.2	0.01	1.3	0.2	0.0	0.0	0.0	1.3	0.01
大泉町	26.2	1.5	0.0	0.0	0.0	26.2	0.07	38.3	1.5	0.2	0.0	0.0	38.5	0.08	31.6	1.3	0.4	0.0	0.1	32.1	0.07
邑楽町	7.7	0.7	0.0	0.0	0.0	7.7	0.03	5.9	0.6	0.1	0.0	0.0	6.0	0.02	6.1	0.6	0.1	0.0	0.0	6.2	0.02
合計	1,097.9	35.4	0.8	31.6	3.1	1,133.4	0.06	998.7	30.7	5.1	11.7	4.1	1,019.6	0.05	959.2	29.4	9.1	17.4	68.0	1,053.7	0.05

※ 1人未満の数値については、人的被害が生じる可能性があることを表している。 ※ 率については、小数点以下第3位で四捨五入している。

※ 死者数については、少数点以下第2位で四捨五入しているため、合計が合わないことがある。

表 10.4-3 市町村別死者予測結果の一覧表（片品川左岸断層）

市町村名	冬5時							夏12時							冬18時							
	建物被害		屋外 通行	土砂 災害	火災	死者		建物被害		屋外 通行	土砂 災害	火災	死者		建物被害		屋外 通行	土砂 災害	火災	死者		
	屋内 転倒					計 (人)	率 (%)	屋内 転倒					計 (人)	率 (%)	屋内 転倒					計 (人)	率 (%)	
前橋市	0.0	0.0	0.0	0.0	0.0	0.0	0.00	0.0	0.0	0.0	0.0	0.0	0.0	0.00	0.0	0.0	0.0	0.0	0.0	0.0	0.0	0.00
高崎市	0.0	0.0	0.0	0.0	0.0	0.0	0.00	0.0	0.0	0.0	0.0	0.0	0.0	0.00	0.0	0.0	0.0	0.0	0.0	0.0	0.0	0.00
桐生市	0.0	0.0	0.0	1.6	0.0	1.6	0.00	0.0	0.0	0.1	0.6	0.0	0.7	0.00	0.0	0.0	0.1	0.9	0.0	1.0	0.00	
伊勢崎市	0.0	0.0	0.0	0.0	0.0	0.0	0.00	0.0	0.0	0.0	0.0	0.0	0.0	0.00	0.0	0.0	0.0	0.0	0.0	0.0	0.0	0.00
太田市	0.0	0.0	0.0	0.0	0.0	0.0	0.00	0.0	0.0	0.0	0.0	0.0	0.0	0.00	0.0	0.0	0.0	0.0	0.0	0.0	0.0	0.00
沼田市	1.0	0.1	0.0	7.7	0.0	8.7	0.02	0.6	0.1	0.1	2.8	0.0	3.5	0.01	0.7	0.1	0.2	4.3	0.0	5.2	0.01	
館林市	0.0	0.0	0.0	0.0	0.0	0.0	0.00	0.0	0.0	0.0	0.0	0.0	0.0	0.00	0.0	0.0	0.0	0.0	0.0	0.0	0.0	0.00
渋川市	0.0	0.0	0.0	0.1	0.0	0.1	0.00	0.0	0.0	0.0	0.0	0.0	0.0	0.00	0.0	0.0	0.0	0.0	0.0	0.0	0.0	0.00
藤岡市	0.0	0.0	0.0	0.0	0.0	0.0	0.00	0.0	0.0	0.0	0.0	0.0	0.0	0.00	0.0	0.0	0.0	0.0	0.0	0.0	0.0	0.00
富岡市	0.0	0.0	0.0	0.0	0.0	0.0	0.00	0.0	0.0	0.0	0.0	0.0	0.0	0.00	0.0	0.0	0.0	0.0	0.0	0.0	0.0	0.00
安中市	0.0	0.0	0.0	0.0	0.0	0.0	0.00	0.0	0.0	0.0	0.0	0.0	0.0	0.00	0.0	0.0	0.0	0.0	0.0	0.0	0.0	0.00
みどり市	0.0	0.0	0.0	0.1	0.0	0.1	0.00	0.0	0.0	0.0	0.1	0.0	0.1	0.00	0.0	0.0	0.0	0.1	0.0	0.1	0.00	
榛東村	0.0	0.0	0.0	0.0	0.0	0.0	0.00	0.0	0.0	0.0	0.0	0.0	0.0	0.00	0.0	0.0	0.0	0.0	0.0	0.0	0.0	0.00
吉岡町	0.0	0.0	0.0	0.0	0.0	0.0	0.00	0.0	0.0	0.0	0.0	0.0	0.0	0.00	0.0	0.0	0.0	0.0	0.0	0.0	0.0	0.00
上野村	0.0	0.0	0.0	0.0	0.0	0.0	0.00	0.0	0.0	0.0	0.0	0.0	0.0	0.00	0.0	0.0	0.0	0.0	0.0	0.0	0.0	0.00
神流町	0.0	0.0	0.0	0.0	0.0	0.0	0.00	0.0	0.0	0.0	0.0	0.0	0.0	0.00	0.0	0.0	0.0	0.0	0.0	0.0	0.0	0.00
下仁田町	0.0	0.0	0.0	0.0	0.0	0.0	0.00	0.0	0.0	0.0	0.0	0.0	0.0	0.00	0.0	0.0	0.0	0.0	0.0	0.0	0.0	0.00
南牧村	0.0	0.0	0.0	0.0	0.0	0.0	0.00	0.0	0.0	0.0	0.0	0.0	0.0	0.00	0.0	0.0	0.0	0.0	0.0	0.0	0.0	0.00
甘楽町	0.0	0.0	0.0	0.0	0.0	0.0	0.00	0.0	0.0	0.0	0.0	0.0	0.0	0.00	0.0	0.0	0.0	0.0	0.0	0.0	0.0	0.00
中之条町	0.0	0.0	0.0	0.0	0.0	0.0	0.00	0.0	0.0	0.0	0.0	0.0	0.0	0.00	0.0	0.0	0.0	0.0	0.0	0.0	0.0	0.00
長野原町	0.0	0.0	0.0	0.0	0.0	0.0	0.00	0.0	0.0	0.0	0.0	0.0	0.0	0.00	0.0	0.0	0.0	0.0	0.0	0.0	0.0	0.00
嬭恋村	0.0	0.0	0.0	0.0	0.0	0.0	0.00	0.0	0.0	0.0	0.0	0.0	0.0	0.00	0.0	0.0	0.0	0.0	0.0	0.0	0.0	0.00
草津町	0.0	0.0	0.0	0.0	0.0	0.0	0.00	0.0	0.0	0.0	0.0	0.0	0.0	0.00	0.0	0.0	0.0	0.0	0.0	0.0	0.0	0.00
高山村	0.0	0.0	0.0	0.0	0.0	0.0	0.00	0.0	0.0	0.0	0.0	0.0	0.0	0.00	0.0	0.0	0.0	0.0	0.0	0.0	0.0	0.00
東吾妻町	0.0	0.0	0.0	0.0	0.0	0.0	0.00	0.0	0.0	0.0	0.0	0.0	0.0	0.00	0.0	0.0	0.0	0.0	0.0	0.0	0.0	0.00
片品村	2.8	0.1	0.0	8.5	0.0	11.3	0.23	1.4	0.1	0.0	3.1	0.0	4.5	0.10	1.8	0.1	0.0	4.7	0.0	6.5	0.14	
川場村	0.0	0.0	0.0	0.2	0.0	0.2	0.01	0.0	0.0	0.0	0.1	0.0	0.1	0.00	0.0	0.0	0.0	0.1	0.0	0.1	0.00	
昭和村	0.1	0.0	0.0	0.8	0.0	0.9	0.01	0.0	0.0	0.0	0.3	0.0	0.3	0.00	0.0	0.0	0.0	0.5	0.0	0.5	0.01	
みなかみ町	0.0	0.0	0.0	0.2	0.0	0.2	0.00	0.0	0.0	0.0	0.1	0.0	0.1	0.00	0.0	0.0	0.0	0.1	0.0	0.1	0.00	
玉村町	0.0	0.0	0.0	0.0	0.0	0.0	0.00	0.0	0.0	0.0	0.0	0.0	0.0	0.00	0.0	0.0	0.0	0.0	0.0	0.0	0.0	0.00
板倉町	0.0	0.0	0.0	0.0	0.0	0.0	0.00	0.0	0.0	0.0	0.0	0.0	0.0	0.00	0.0	0.0	0.0	0.0	0.0	0.0	0.0	0.00
明和町	0.0	0.0	0.0	0.0	0.0	0.0	0.00	0.0	0.0	0.0	0.0	0.0	0.0	0.00	0.0	0.0	0.0	0.0	0.0	0.0	0.0	0.00
千代田町	0.0	0.0	0.0	0.0	0.0	0.0	0.00	0.0	0.0	0.0	0.0	0.0	0.0	0.00	0.0	0.0	0.0	0.0	0.0	0.0	0.0	0.00
大泉町	0.0	0.0	0.0	0.0	0.0	0.0	0.00	0.0	0.0	0.0	0.0	0.0	0.0	0.00	0.0	0.0	0.0	0.0	0.0	0.0	0.0	0.00
邑楽町	0.0	0.0	0.0	0.0	0.0	0.0	0.00	0.0	0.0	0.0	0.0	0.0	0.0	0.00	0.0	0.0	0.0	0.0	0.0	0.0	0.0	0.00
合計	3.9	0.2	0.0	19.2	0.0	23.1	0.00	2.0	0.2	0.2	7.1	0.0	9.3	0.00	2.5	0.2	0.3	10.7	0.0	13.5	0.00	

※ 1人未満の数値については、人的被害が生じる可能性があることを表している。 ※ 率については、小数点以下第3位で四捨五入している。

※ 死者数については、少数点以下第2位で四捨五入しているため、合計が合わないことがある。

表 10.4-4 市町村別負傷者予測結果の一覧表（関東平野北西縁断層帯主部）

市町村名	冬5時							夏12時							冬18時						
	建物被害		屋外 通行	土砂 災害	火災	負傷者		建物被害		屋外 通行	土砂 災害	火災	負傷者		建物被害		屋外 通行	土砂 災害	火災	負傷者	
	屋内 転倒	計 (人)				率 (%)	屋内 転倒	計 (人)	率 (%)				屋内 転倒	計 (人)	率 (%)						
前橋市	1,915.7	154.4	7.6	3.2	1.0	1,927.5	0.57	1,363.9	141.6	46.7	1.2	2.6	1,414.4	0.41	1,427.5	131.5	86.1	1.7	3.8	1,519.1	0.44
高崎市	5,414.8	428.5	14.9	77.3	62.5	5,569.5	1.50	4,490.9	366.4	90.6	28.2	38.3	4,648.0	1.22	4,404.5	350.0	167.7	42.7	414.1	5,029.0	1.33
桐生市	378.7	45.9	2.3	23.9	0.0	404.9	0.33	263.1	39.7	15.5	8.7	0.0	287.3	0.25	281.8	37.9	28.2	13.2	0.6	323.8	0.28
伊勢崎市	2,593.5	142.1	5.2	0.5	1.0	2,600.2	1.25	1,974.4	121.8	29.1	0.2	1.9	2,005.6	1.01	2,011.1	116.0	53.6	0.3	30.6	2,095.6	1.05
太田市	2,253.3	133.4	5.6	3.2	1.0	2,263.1	1.05	1,873.9	127.0	31.5	1.2	1.4	1,908.0	0.82	1,845.3	116.8	58.1	1.8	24.9	1,930.1	0.85
沼田市	10.4	10.3	0.3	3.0	0.0	13.7	0.03	8.1	9.5	2.4	1.1	0.0	11.6	0.02	8.4	8.9	4.3	1.6	0.0	14.3	0.03
館林市	295.9	33.1	1.6	0.0	0.0	297.5	0.38	234.3	28.5	10.3	0.0	0.0	244.6	0.33	236.4	27.1	18.7	0.0	0.7	255.8	0.34
渋川市	179.7	30.3	0.7	9.3	0.0	189.7	0.23	121.5	26.4	4.7	3.4	0.0	129.6	0.16	131.8	25.1	8.6	5.1	0.5	146.0	0.18
藤岡市	920.9	124.0	2.8	15.1	6.7	945.5	1.39	767.9	86.7	15.6	5.5	5.1	794.1	1.25	754.3	90.6	29.0	8.3	99.9	891.5	1.38
富岡市	760.9	69.0	1.6	54.4	1.0	817.9	1.57	559.3	51.7	11.1	19.8	1.2	591.4	1.15	581.4	52.4	20.5	30.0	85.2	717.1	1.39
安中市	837.3	94.8	2.0	45.0	11.0	895.3	1.47	653.2	67.1	11.2	16.4	7.8	688.6	1.24	659.7	69.9	20.4	24.8	53.7	758.6	1.33
みどり市	91.7	16.8	0.6	2.3	0.0	94.6	0.18	58.5	13.9	3.2	0.8	0.0	62.5	0.14	65.0	13.4	5.9	1.3	0.0	72.2	0.15
榛東村	38.4	6.2	0.1	0.0	0.0	38.5	0.27	18.3	4.6	0.4	0.0	0.0	18.7	0.17	23.5	4.6	0.8	0.0	0.0	24.3	0.20
吉岡町	34.6	7.1	0.2	0.0	0.0	34.8	0.18	25.0	5.2	0.8	0.0	0.0	25.8	0.17	25.5	5.2	1.5	0.0	0.0	27.0	0.16
上野村	0.1	0.0	0.0	0.0	0.0	0.1	0.01	0.0	0.0	0.0	0.0	0.0	0.0	0.00	0.0	0.0	0.0	0.0	0.0	0.0	0.00
神流町	6.8	0.7	0.0	3.3	0.0	10.1	0.43	4.8	0.7	0.1	1.2	0.0	6.1	0.24	5.2	0.6	0.2	1.8	0.0	7.2	0.29
下仁田町	20.3	2.8	0.1	27.2	0.0	47.6	0.53	12.3	2.4	0.7	9.9	0.0	22.9	0.27	14.3	2.3	1.2	15.0	0.0	30.5	0.36
南牧村	0.5	0.3	0.0	5.7	0.0	6.2	0.26	0.3	0.2	0.0	2.1	0.0	2.4	0.12	0.4	0.2	0.1	3.2	0.0	3.7	0.17
甘楽町	192.2	23.1	0.3	9.6	1.0	203.1	1.49	142.7	15.4	1.5	3.5	0.6	148.3	1.29	146.9	16.4	2.7	5.3	4.1	159.0	1.32
中之条町	4.4	3.6	0.0	2.8	0.0	7.2	0.04	2.5	3.1	0.4	1.0	0.0	3.9	0.02	3.0	3.0	0.7	1.5	0.0	5.2	0.03
長野原町	0.3	0.6	0.0	1.1	0.0	1.4	0.02	0.2	0.6	0.1	0.4	0.0	0.7	0.01	0.2	0.5	0.2	0.6	0.0	1.0	0.02
嬭恋村	0.0	0.0	0.0	0.1	0.0	0.1	0.00	0.0	0.0	0.1	0.0	0.0	0.1	0.00	0.0	0.0	0.1	0.0	0.0	0.1	0.00
草津町	1.1	1.2	0.0	0.3	0.0	1.4	0.02	1.3	1.4	0.3	0.1	0.0	1.7	0.02	1.2	1.2	0.5	0.1	0.0	1.8	0.02
高山村	1.7	1.1	0.0	0.7	0.0	2.4	0.06	1.1	0.8	0.0	0.3	0.0	1.4	0.04	1.3	0.8	0.0	0.4	0.0	1.7	0.05
東吾妻町	7.3	3.7	0.0	5.1	0.0	12.4	0.08	4.1	3.3	0.2	1.9	0.0	6.2	0.04	4.9	3.1	0.3	2.8	0.0	8.0	0.05
片品村	0.0	0.0	0.0	0.1	0.0	0.1	0.00	0.0	0.0	0.0	0.0	0.0	0.0	0.00	0.0	0.0	0.0	0.0	0.0	0.0	0.00
川場村	0.5	0.8	0.0	0.1	0.0	0.6	0.02	0.3	0.6	0.0	0.0	0.0	0.3	0.01	0.4	0.6	0.0	0.0	0.0	0.4	0.01
昭和村	2.1	2.0	0.0	1.5	0.0	3.6	0.05	1.1	1.5	0.1	0.5	0.0	1.7	0.03	1.3	1.5	0.1	0.8	0.0	2.2	0.03
みなかみ町	0.9	0.7	0.0	0.7	0.0	1.6	0.01	0.6	0.6	0.1	0.3	0.0	1.0	0.00	0.6	0.6	0.2	0.4	0.0	1.2	0.01
玉村町	639.0	34.3	0.9	0.0	0.0	639.9	1.70	420.8	26.1	3.6	0.0	0.6	425.0	1.32	454.2	26.0	6.4	0.0	2.4	463.0	1.38
板倉町	26.4	5.5	0.1	0.0	0.0	26.5	0.17	18.4	5.0	0.7	0.0	0.0	19.1	0.11	19.7	4.7	1.2	0.0	0.0	20.9	0.13
明和町	31.2	4.4	0.1	0.0	0.0	31.3	0.28	19.9	4.3	0.5	0.0	0.0	20.4	0.18	21.9	3.9	0.8	0.0	0.0	22.7	0.20
千代田町	100.6	5.7	0.2	0.0	0.0	100.8	0.88	64.1	5.2	0.8	0.0	0.0	64.9	0.56	71.1	4.9	1.5	0.0	0.0	72.6	0.63
大泉町	381.9	23.1	1.2	0.0	0.0	383.1	0.95	356.1	25.5	6.7	0.0	0.0	362.8	0.74	337.2	22.4	12.2	0.0	0.6	350.0	0.75
邑楽町	170.2	12.7	0.4	0.0	0.0	170.6	0.63	153.4	11.9	2.1	0.0	0.0	155.5	0.57	148.7	11.1	3.7	0.0	0.5	152.9	0.56
合計	17,313.3	1,422.2	48.8	295.5	85.0	17,742.6	0.88	13,616.3	1,198.7	291.1	107.7	59.3	14,074.4	0.71	13,688.7	1,153.2	535.5	162.7	721.7	15,108.6	0.76

※ 1人未満の数値については、人的被害が生じる可能性があることを表している。 ※ 率については、小数点以下第3位で四捨五入している。
 ※ 負傷者数については、少数点以下第2位で四捨五入しているため、合計が合わないことがある。

表 10.4-5 市町村別負傷者予測結果の一覧表（太田断層）

市町村名	冬5時							夏12時							冬18時						
	建物被害		屋外 通行	土砂 災害	火災	負傷者		建物被害		屋外 通行	土砂 災害	火災	負傷者		建物被害		屋外 通行	土砂 災害	火災	負傷者	
	屋内 転倒	計 (人)				率 (%)	屋内 転倒	計 (人)	率 (%)				屋内 転倒	計 (人)	率 (%)						
前橋市	144.8	62.2	3.3	1.4	0.8	150.3	0.04	103.4	59.9	21.0	0.5	0.0	124.9	0.04	108.2	54.8	38.8	0.8	2.5	150.3	0.04
高崎市	22.7	28.1	2.1	0.2	4.2	29.2	0.01	19.8	28.8	13.2	0.1	0.0	33.1	0.01	19.2	25.8	24.5	0.1	17.0	60.8	0.02
桐生市	797.1	56.0	3.5	24.4	0.1	825.1	0.68	556.0	48.1	22.5	8.9	4.7	592.1	0.51	594.3	46.0	41.0	13.5	1.4	650.2	0.55
伊勢崎市	2,122.3	138.3	6.1	0.5	1.1	2,130.0	1.03	1,649.2	119.0	34.2	0.2	3.7	1,687.3	0.85	1,663.8	113.2	63.0	0.3	45.9	1,773.0	0.89
太田市	3,588.6	310.9	9.5	8.3	11.6	3,618.0	1.67	3,053.6	266.8	52.3	3.0	34.3	3,143.2	1.36	2,957.6	254.6	96.3	4.6	195.8	3,254.3	1.43
沼田市	0.0	0.0	0.0	0.0	0.0	0.0	0.00	0.0	0.0	0.1	0.0	0.0	0.1	0.00	0.0	0.0	0.2	0.0	0.0	0.2	0.00
館林市	60.3	22.3	1.4	0.0	0.0	61.7	0.08	46.9	19.1	8.2	0.0	0.0	55.1	0.07	47.8	18.2	15.0	0.0	0.6	63.4	0.08
渋川市	0.8	0.8	0.2	0.2	0.0	1.2	0.00	0.6	0.6	1.0	0.1	0.0	1.7	0.00	0.6	0.6	1.8	0.1	0.4	2.9	0.00
藤岡市	12.8	13.1	0.4	0.3	1.7	15.2	0.02	8.1	10.9	2.3	0.1	0.0	10.5	0.02	9.0	10.5	4.3	0.1	5.9	19.3	0.03
富岡市	0.1	0.0	0.0	0.0	0.8	0.9	0.00	0.0	0.0	0.1	0.0	0.0	0.1	0.00	0.0	0.0	0.2	0.0	3.2	3.4	0.01
安中市	0.2	0.4	0.1	0.0	1.7	2.0	0.00	0.2	0.4	0.5	0.0	0.0	0.7	0.00	0.2	0.3	1.0	0.0	5.7	6.9	0.01
みどり市	330.7	24.8	1.1	4.4	0.0	336.2	0.65	205.8	20.0	6.0	1.6	0.0	213.4	0.46	230.4	19.5	11.2	2.4	0.1	244.1	0.51
榛東村	0.1	0.2	0.0	0.0	0.0	0.1	0.00	0.1	0.2	0.1	0.0	0.0	0.2	0.00	0.1	0.2	0.1	0.0	0.0	0.2	0.00
吉岡町	0.1	0.0	0.0	0.0	0.0	0.1	0.00	0.1	0.0	0.2	0.0	0.0	0.3	0.00	0.1	0.0	0.3	0.0	0.0	0.4	0.00
上野村	0.0	0.0	0.0	0.0	0.0	0.0	0.00	0.0	0.0	0.0	0.0	0.0	0.0	0.00	0.0	0.0	0.0	0.0	0.0	0.0	0.00
神流町	0.0	0.0	0.0	0.0	0.0	0.0	0.00	0.0	0.0	0.0	0.0	0.0	0.0	0.00	0.0	0.0	0.0	0.0	0.0	0.0	0.00
下仁田町	0.0	0.0	0.0	0.0	0.0	0.0	0.00	0.0	0.0	0.0	0.0	0.0	0.0	0.00	0.0	0.0	0.0	0.0	0.0	0.0	0.00
南牧村	0.0	0.0	0.0	0.0	0.0	0.0	0.00	0.0	0.0	0.0	0.0	0.0	0.0	0.00	0.0	0.0	0.0	0.0	0.0	0.0	0.00
甘楽町	0.4	0.8	0.0	0.0	0.8	1.2	0.01	0.3	0.7	0.1	0.0	0.0	0.4	0.00	0.3	0.6	0.1	0.0	1.1	1.5	0.01
中之条町	0.0	0.0	0.0	0.0	0.0	0.0	0.00	0.0	0.0	0.0	0.0	0.0	0.0	0.00	0.0	0.0	0.0	0.0	0.0	0.0	0.00
長野原町	0.0	0.0	0.0	0.0	0.0	0.0	0.00	0.0	0.0	0.0	0.0	0.0	0.0	0.00	0.0	0.0	0.0	0.0	0.0	0.0	0.00
嬭恋村	0.0	0.0	0.0	0.0	0.0	0.0	0.00	0.0	0.0	0.0	0.0	0.0	0.0	0.00	0.0	0.0	0.0	0.0	0.0	0.0	0.00
草津町	0.0	0.0	0.0	0.0	0.0	0.0	0.00	0.0	0.0	0.0	0.0	0.0	0.0	0.00	0.0	0.0	0.0	0.0	0.0	0.0	0.00
高山村	0.0	0.0	0.0	0.0	0.0	0.0	0.00	0.0	0.0	0.0	0.0	0.0	0.0	0.00	0.0	0.0	0.0	0.0	0.0	0.0	0.00
東吾妻町	0.0	0.0	0.0	0.0	0.0	0.0	0.00	0.0	0.0	0.0	0.0	0.0	0.0	0.00	0.0	0.0	0.0	0.0	0.0	0.0	0.00
片品村	0.0	0.0	0.0	0.0	0.0	0.0	0.00	0.0	0.0	0.0	0.0	0.0	0.0	0.00	0.0	0.0	0.0	0.0	0.0	0.0	0.00
川場村	0.0	0.0	0.0	0.0	0.0	0.0	0.00	0.0	0.0	0.0	0.0	0.0	0.0	0.00	0.0	0.0	0.0	0.0	0.0	0.0	0.00
昭和村	0.0	0.0	0.0	0.0	0.0	0.0	0.00	0.0	0.0	0.0	0.0	0.0	0.0	0.00	0.0	0.0	0.0	0.0	0.0	0.0	0.00
みなかみ町	0.0	0.0	0.0	0.0	0.0	0.0	0.00	0.0	0.0	0.0	0.0	0.0	0.0	0.00	0.0	0.0	0.0	0.0	0.0	0.0	0.00
玉村町	74.9	15.4	0.5	0.0	0.0	75.4	0.20	49.0	12.3	2.0	0.0	0.0	51.0	0.16	53.1	12.0	3.6	0.0	0.8	57.5	0.17
板倉町	1.1	1.3	0.0	0.0	0.0	1.1	0.01	0.9	1.1	0.2	0.0	0.0	1.1	0.01	0.9	1.1	0.4	0.0	0.0	1.3	0.01
明和町	1.3	1.4	0.1	0.0	0.0	1.4	0.01	0.9	1.6	0.2	0.0	0.0	1.1	0.01	1.0	1.4	0.4	0.0	0.0	1.4	0.01
千代田町	35.6	4.5	0.1	0.0	0.0	35.7	0.31	22.6	4.0	0.6	0.0	0.0	23.2	0.20	25.4	3.8	1.1	0.0	0.0	26.5	0.23
大泉町	448.1	24.0	1.5	0.0	0.0	449.6	1.12	393.0	24.6	8.1	0.0	0.0	401.1	0.82	379.9	22.1	14.6	0.0	0.6	395.1	0.85
邑楽町	139.4	12.4	0.6	0.0	0.0	140.0	0.52	111.0	11.0	2.6	0.0	0.0	113.6	0.42	112.9	10.5	4.6	0.0	0.5	118.0	0.43
合計	7,781.4	716.9	30.5	39.7	22.9	7,874.46	0.39	6,221.5	629.1	175.5	14.5	42.7	6,454.2	0.32	6,204.8	595.2	322.5	21.9	281.7	6,830.9	0.34

1人未満の数値については、人的被害が生じる可能性があることを表している。率については、小数点以下第3位で四捨五入している。
負傷者数については、少数点以下第2位で四捨五入しているため、合計が合わないことがある。

表 10.4-6 市町村別負傷者予測結果の一覧表（片品川左岸断層）

市町村名	冬5時							夏12時							冬18時						
	建物被害		屋外 通行	土砂 災害	火災	負傷者		建物被害		屋外 通行	土砂 災害	火災	負傷者		建物被害		屋外 通行	土砂 災害	火災	負傷者	
	屋内 転倒	計 (人)				率 (%)	屋内 転倒	計 (人)	率 (%)				屋内 転倒	計 (人)	率 (%)						
前橋市	0.2	0.1	0.1	0.0	0.0	0.3	0.00	0.2	0.3	0.6	0.0	0.0	0.8	0.00	0.2	0.2	1.0	0.0	0.0	1.2	0.00
高崎市	0.0	0.0	0.0	0.0	0.0	0.0	0.00	0.0	0.0	0.0	0.0	0.0	0.0	0.00	0.0	0.0	0.0	0.0	0.0	0.0	0.00
桐生市	1.0	1.0	0.3	2.0	0.0	3.3	0.00	0.8	0.7	2.6	0.7	0.0	4.1	0.00	0.8	0.7	4.7	1.1	0.0	6.6	0.01
伊勢崎市	0.0	0.0	0.0	0.0	0.0	0.0	0.00	0.0	0.0	0.0	0.0	0.0	0.0	0.00	0.0	0.0	0.0	0.0	0.0	0.0	0.00
太田市	0.0	0.0	0.0	0.0	0.0	0.0	0.00	0.0	0.0	0.0	0.0	0.0	0.0	0.00	0.0	0.0	0.1	0.0	0.0	0.1	0.00
沼田市	25.8	6.2	0.4	9.7	0.0	35.9	0.07	17.1	5.8	3.1	3.5	0.0	23.7	0.05	19.1	5.4	5.7	5.3	0.0	30.1	0.06
館林市	0.0	0.0	0.0	0.0	0.0	0.0	0.00	0.0	0.0	0.0	0.0	0.0	0.0	0.00	0.0	0.0	0.0	0.0	0.0	0.0	0.00
渋川市	0.1	0.1	0.1	0.1	0.0	0.3	0.00	0.1	0.1	0.7	0.0	0.0	0.8	0.00	0.1	0.1	1.2	0.0	0.0	1.3	0.00
藤岡市	0.0	0.0	0.0	0.0	0.0	0.0	0.00	0.0	0.0	0.0	0.0	0.0	0.0	0.00	0.0	0.0	0.0	0.0	0.0	0.0	0.00
富岡市	0.0	0.0	0.0	0.0	0.0	0.0	0.00	0.0	0.0	0.0	0.0	0.0	0.0	0.00	0.0	0.0	0.0	0.0	0.0	0.0	0.00
安中市	0.0	0.0	0.0	0.0	0.0	0.0	0.00	0.0	0.0	0.0	0.0	0.0	0.0	0.00	0.0	0.0	0.0	0.0	0.0	0.0	0.00
みどり市	0.2	0.2	0.1	0.2	0.0	0.5	0.00	0.1	0.2	0.3	0.1	0.0	0.5	0.00	0.1	0.2	0.6	0.1	0.0	0.8	0.00
榛東村	0.0	0.0	0.0	0.0	0.0	0.0	0.00	0.0	0.0	0.0	0.0	0.0	0.0	0.00	0.0	0.0	0.0	0.0	0.0	0.0	0.00
吉岡町	0.0	0.0	0.0	0.0	0.0	0.0	0.00	0.0	0.0	0.0	0.0	0.0	0.0	0.00	0.0	0.0	0.0	0.0	0.0	0.0	0.00
上野村	0.0	0.0	0.0	0.0	0.0	0.0	0.00	0.0	0.0	0.0	0.0	0.0	0.0	0.00	0.0	0.0	0.0	0.0	0.0	0.0	0.00
神流町	0.0	0.0	0.0	0.0	0.0	0.0	0.00	0.0	0.0	0.0	0.0	0.0	0.0	0.00	0.0	0.0	0.0	0.0	0.0	0.0	0.00
下仁田町	0.0	0.0	0.0	0.0	0.0	0.0	0.00	0.0	0.0	0.0	0.0	0.0	0.0	0.00	0.0	0.0	0.0	0.0	0.0	0.0	0.00
南牧村	0.0	0.0	0.0	0.0	0.0	0.0	0.00	0.0	0.0	0.0	0.0	0.0	0.0	0.00	0.0	0.0	0.0	0.0	0.0	0.0	0.00
甘楽町	0.0	0.0	0.0	0.0	0.0	0.0	0.00	0.0	0.0	0.0	0.0	0.0	0.0	0.00	0.0	0.0	0.0	0.0	0.0	0.0	0.00
中之条町	0.0	0.0	0.0	0.0	0.0	0.0	0.00	0.0	0.0	0.0	0.0	0.0	0.0	0.00	0.0	0.0	0.0	0.0	0.0	0.0	0.00
長野原町	0.0	0.0	0.0	0.0	0.0	0.0	0.00	0.0	0.0	0.0	0.0	0.0	0.0	0.00	0.0	0.0	0.0	0.0	0.0	0.0	0.00
嬭恋村	0.0	0.0	0.0	0.0	0.0	0.0	0.00	0.0	0.0	0.0	0.0	0.0	0.0	0.00	0.0	0.0	0.0	0.0	0.0	0.0	0.00
草津町	0.0	0.0	0.0	0.0	0.0	0.0	0.00	0.0	0.0	0.0	0.0	0.0	0.0	0.00	0.0	0.0	0.0	0.0	0.0	0.0	0.00
高山村	0.0	0.0	0.0	0.0	0.0	0.0	0.00	0.0	0.0	0.0	0.0	0.0	0.0	0.00	0.0	0.0	0.0	0.0	0.0	0.0	0.00
東吾妻町	0.0	0.0	0.0	0.0	0.0	0.0	0.00	0.0	0.0	0.0	0.0	0.0	0.0	0.00	0.0	0.0	0.0	0.0	0.0	0.0	0.00
片品村	26.2	2.3	0.0	10.7	0.0	36.9	0.75	16.9	1.9	0.3	3.9	0.0	21.1	0.45	19.0	1.9	0.5	5.9	0.0	25.4	0.54
川場村	2.6	1.1	0.0	0.2	0.0	2.8	0.07	2.3	0.8	0.1	0.1	0.0	2.5	0.08	2.2	0.8	0.1	0.1	0.0	2.4	0.07
昭和村	3.7	1.6	0.0	1.0	0.0	4.7	0.06	1.8	1.2	0.1	0.4	0.0	2.3	0.04	2.3	1.2	0.2	0.6	0.0	3.1	0.05
みなかみ町	0.1	0.0	0.0	0.2	0.0	0.3	0.00	0.1	0.0	0.2	0.1	0.0	0.4	0.00	0.1	0.0	0.4	0.1	0.0	0.6	0.00
玉村町	0.0	0.0	0.0	0.0	0.0	0.0	0.00	0.0	0.0	0.0	0.0	0.0	0.0	0.00	0.0	0.0	0.0	0.0	0.0	0.0	0.00
板倉町	0.0	0.0	0.0	0.0	0.0	0.0	0.00	0.0	0.0	0.0	0.0	0.0	0.0	0.00	0.0	0.0	0.0	0.0	0.0	0.0	0.00
明和町	0.0	0.0	0.0	0.0	0.0	0.0	0.00	0.0	0.0	0.0	0.0	0.0	0.0	0.00	0.0	0.0	0.0	0.0	0.0	0.0	0.00
千代田町	0.0	0.0	0.0	0.0	0.0	0.0	0.00	0.0	0.0	0.0	0.0	0.0	0.0	0.00	0.0	0.0	0.0	0.0	0.0	0.0	0.00
太泉町	0.0	0.0	0.0	0.0	0.0	0.0	0.00	0.0	0.0	0.0	0.0	0.0	0.0	0.00	0.0	0.0	0.0	0.0	0.0	0.0	0.00
邑楽町	0.0	0.0	0.0	0.0	0.0	0.0	0.00	0.0	0.0	0.0	0.0	0.0	0.0	0.00	0.0	0.0	0.0	0.0	0.0	0.0	0.00
合計	59.9	12.6	1.0	24.1	0.0	85.0	0.00	39.4	11.0	8.0	8.8	0.0	56.2	0.00	43.9	10.5	14.5	13.2	0.0	71.6	0.00

※ 1人未満の数値については、人的被害が生じる可能性があることを表している。 ※ 率については、小数点以下第3位で四捨五入している。
 ※ 負傷者数については、少数点以下第2位で四捨五入しているため、合計が合わないことがある。

表 10.4-7 市町村別重傷者（負傷者の内数）予測結果の一覧表（関東平野北西縁断層帯主部）

市町村名	冬5時							夏12時							冬18時						
	建物被害		屋外 通行	土砂 災害	火災	重傷者		建物被害		屋外 通行	土砂 災害	火災	重傷者		建物被害		屋外 通行	土砂 災害	火災	重傷者	
	屋内 転倒					計 (人)	率 (%)	屋内 転倒					計 (人)	率 (%)	屋内 転倒					計 (人)	率 (%)
前橋市	103.3	28.2	3.0	1.6	0.3	108.2	0.03	72.7	26.3	18.2	0.6	0.7	92.2	0.03	76.4	24.4	33.5	0.9	1.1	111.9	0.03
高崎市	1,269.8	92.2	5.8	38.7	17.5	1,331.8	0.36	1,005.5	80.1	35.3	14.1	10.7	1,065.6	0.29	1,009.4	76.7	65.3	21.3	115.6	1,211.6	0.33
桐生市	14.0	6.3	0.9	12.0	0.0	26.9	0.02	9.3	5.5	6.0	4.4	0.0	19.7	0.02	10.1	5.3	11.1	6.6	0.2	28.0	0.02
伊勢崎市	297.7	29.8	2.0	0.3	0.3	300.3	0.14	227.3	26.1	11.4	0.1	0.5	239.3	0.12	231.8	24.9	20.9	0.1	8.6	261.4	0.13
太田市	236.2	27.8	2.2	1.6	0.3	240.3	0.11	197.6	27.0	12.3	0.6	0.4	210.9	0.10	194.5	24.8	22.6	0.9	7.0	225.0	0.10
沼田市	0.1	0.0	0.1	1.5	0.0	1.7	0.00	0.1	0.0	0.9	0.5	0.0	1.5	0.00	0.1	0.0	1.7	0.8	0.0	2.6	0.01
館林市	11.3	5.5	0.6	0.0	0.0	11.9	0.02	9.2	4.8	4.0	0.0	0.0	13.2	0.02	9.2	4.6	7.3	0.0	0.2	16.7	0.02
渋川市	5.0	3.8	0.3	4.7	0.0	10.0	0.01	3.8	3.4	1.8	1.7	0.0	7.3	0.01	3.9	3.2	3.4	2.6	0.1	10.0	0.01
藤岡市	453.2	26.8	1.1	7.5	1.9	463.7	0.68	278.1	19.0	6.1	2.8	1.4	288.4	0.42	314.1	19.9	11.3	4.2	27.9	357.5	0.53
富岡市	212.8	14.9	0.6	27.2	0.3	240.9	0.46	133.6	11.3	4.3	9.9	0.3	148.1	0.28	150.1	11.5	8.0	15.0	23.8	196.9	0.38
安中市	351.8	20.4	0.8	22.5	3.1	378.2	0.62	215.7	14.6	4.4	8.2	2.2	230.5	0.38	245.1	15.3	7.9	12.4	15.0	280.4	0.46
みどり市	2.7	1.6	0.2	1.2	0.0	4.1	0.01	2.1	1.5	1.3	0.4	0.0	3.8	0.01	2.1	1.4	2.3	0.6	0.0	5.0	0.01
榛東村	1.1	1.1	0.1	0.0	0.0	1.2	0.01	0.7	0.9	0.2	0.0	0.0	0.9	0.01	0.8	0.9	0.3	0.0	0.0	1.1	0.01
吉岡町	0.8	0.8	0.1	0.0	0.0	0.9	0.00	0.6	0.7	0.3	0.0	0.0	0.9	0.00	0.6	0.6	0.6	0.0	0.0	1.2	0.01
上野村	0.0	0.0	0.0	0.0	0.0	0.0	0.00	0.0	0.0	0.0	0.0	0.0	0.0	0.00	0.0	0.0	0.0	0.0	0.0	0.0	0.00
神流町	0.2	0.1	0.0	1.6	0.0	1.8	0.08	0.1	0.1	0.0	0.6	0.0	0.7	0.03	0.1	0.1	0.1	0.9	0.0	1.1	0.05
下仁田町	0.5	0.2	0.0	13.6	0.0	14.1	0.16	0.3	0.2	0.3	5.0	0.0	5.6	0.06	0.4	0.2	0.5	7.5	0.0	8.4	0.09
南牧村	0.0	0.0	0.0	2.9	0.0	2.9	0.12	0.0	0.0	0.0	1.0	0.0	1.0	0.04	0.0	0.0	0.0	1.6	0.0	1.6	0.07
甘楽町	68.2	5.0	0.1	4.8	0.3	73.4	0.54	40.7	3.4	0.6	1.8	0.2	43.3	0.32	46.6	3.6	1.0	2.7	1.2	51.5	0.38
中之条町	0.1	0.0	0.0	1.4	0.0	1.5	0.01	0.1	0.0	0.1	0.5	0.0	0.7	0.00	0.1	0.0	0.3	0.8	0.0	1.2	0.01
長野原町	0.0	0.0	0.0	0.6	0.0	0.6	0.01	0.0	0.0	0.0	0.2	0.0	0.2	0.00	0.0	0.0	0.1	0.3	0.0	0.4	0.01
嬭森村	0.0	0.0	0.0	0.0	0.0	0.0	0.00	0.0	0.0	0.0	0.0	0.0	0.0	0.00	0.0	0.0	0.0	0.0	0.0	0.0	0.00
草津町	0.0	0.0	0.0	0.1	0.0	0.1	0.00	0.0	0.0	0.1	0.0	0.0	0.1	0.00	0.0	0.0	0.2	0.1	0.0	0.3	0.00
高山村	0.0	0.0	0.0	0.4	0.0	0.4	0.01	0.0	0.0	0.0	0.1	0.0	0.1	0.00	0.0	0.0	0.0	0.2	0.0	0.2	0.01
東吾妻町	0.1	0.1	0.0	2.5	0.0	2.6	0.02	0.1	0.1	0.1	0.9	0.0	1.1	0.01	0.1	0.1	0.1	1.4	0.0	1.6	0.01
片品村	0.0	0.0	0.0	0.0	0.0	0.0	0.00	0.0	0.0	0.0	0.0	0.0	0.0	0.00	0.0	0.0	0.0	0.0	0.0	0.0	0.00
川場村	0.0	0.0	0.0	0.0	0.0	0.0	0.00	0.0	0.0	0.0	0.0	0.0	0.0	0.00	0.0	0.0	0.0	0.0	0.0	0.0	0.00
昭和村	0.0	0.0	0.0	0.7	0.0	0.7	0.01	0.0	0.0	0.0	0.3	0.0	0.3	0.00	0.0	0.0	0.0	0.4	0.0	0.4	0.01
みなかみ町	0.0	0.0	0.0	0.4	0.0	0.4	0.00	0.0	0.0	0.1	0.1	0.0	0.2	0.00	0.0	0.0	0.1	0.2	0.0	0.3	0.00
玉村町	75.0	7.4	0.4	0.0	0.0	75.4	0.20	48.8	5.7	1.4	0.0	0.2	50.4	0.13	53.0	5.7	2.5	0.0	0.7	56.2	0.15
板倉町	0.6	0.6	0.1	0.0	0.0	0.7	0.00	0.5	0.4	0.3	0.0	0.0	0.8	0.01	0.5	0.4	0.5	0.0	0.0	1.0	0.01
明和町	1.2	0.6	0.0	0.0	0.0	1.2	0.01	1.0	0.7	0.2	0.0	0.0	1.2	0.01	1.0	0.6	0.3	0.0	0.0	1.3	0.01
千代田町	6.0	1.2	0.1	0.0	0.0	6.1	0.05	4.1	1.1	0.3	0.0	0.0	4.4	0.04	4.5	1.1	0.6	0.0	0.0	5.1	0.04
大泉町	28.8	4.8	0.5	0.0	0.0	29.3	0.07	27.7	5.4	2.6	0.0	0.0	30.3	0.08	25.9	4.7	4.7	0.0	0.2	30.8	0.08
邑楽町	9.1	2.6	0.2	0.0	0.0	9.3	0.03	8.8	2.5	0.8	0.0	0.0	9.6	0.04	8.3	2.3	1.4	0.0	0.2	9.9	0.04
合計	3,149.6	281.8	19.2	147.8	23.8	3,340.4	0.17	2,288.5	240.8	113.4	53.8	16.6	2,472.3	0.12	2,388.7	232.3	208.6	81.5	201.6	2,880.4	0.14

※ 1人未満の数値については、人的被害が生じる可能性があることを表している。 ※ 率については、小数点以下第3位で四捨五入している。

※ 重傷者数については、少数点以下第2位で四捨五入しているため、合計が合わないことがある。

表 10.4-8 市町村別重傷者（負傷者の内数）予測結果の一覧表（太田断層）

市町村名	冬5時								夏12時								冬18時							
	建物被害		屋外 通行	土砂 災害	火災	重傷者		建物被害		屋外 通行	土砂 災害	火災	重傷者		建物被害		屋外 通行	土砂 災害	火災	重傷者				
	屋内 転倒					計 (人)	率 (%)	屋内 転倒					計 (人)	率 (%)	屋内 転倒					計 (人)	率 (%)			
前橋市	4.3	1.9	1.3	0.7	0.2	6.5	0.00	3.2	1.5	8.2	0.3	0.0	11.7	0.00	3.3	1.4	15.1	0.4	0.7	19.5	0.01			
高崎市	0.2	0.0	0.8	0.1	1.2	2.3	0.00	0.3	0.0	5.2	0.0	0.0	5.5	0.00	0.2	0.0	9.5	0.1	4.9	14.7	0.00			
桐生市	57.1	10.2	1.4	12.2	0.0	70.7	0.06	38.4	9.0	8.7	4.4	1.3	52.8	0.04	41.6	8.6	16.0	6.7	0.4	64.7	0.05			
伊勢崎市	262.9	29.1	2.4	0.3	0.3	265.9	0.13	208.2	25.5	13.4	0.1	1.0	222.7	0.11	208.7	24.3	24.6	0.1	12.8	246.2	0.12			
太田市	857.7	67.1	3.7	4.1	3.3	868.8	0.40	686.2	58.5	20.4	1.5	9.6	717.7	0.33	683.8	55.9	37.6	2.3	54.7	778.4	0.36			
沼田市	0.0	0.0	0.0	0.0	0.0	0.0	0.00	0.0	0.0	0.1	0.0	0.0	0.1	0.00	0.0	0.0	0.1	0.0	0.0	0.1	0.00			
館林市	1.1	0.8	0.5	0.0	0.0	1.6	0.00	0.9	0.6	3.2	0.0	0.0	4.1	0.01	0.9	0.6	5.9	0.0	0.2	7.0	0.01			
渋川市	0.0	0.0	0.1	0.1	0.0	0.2	0.00	0.0	0.0	0.4	0.0	0.0	0.4	0.00	0.0	0.0	0.7	0.0	0.1	0.8	0.00			
藤岡市	0.1	0.0	0.2	0.1	0.5	0.9	0.00	0.1	0.0	0.9	0.0	0.0	1.0	0.00	0.1	0.0	1.7	0.1	1.7	3.6	0.01			
富岡市	0.0	0.0	0.0	0.0	0.2	0.2	0.00	0.0	0.0	0.0	0.0	0.0	0.0	0.00	0.0	0.0	0.1	0.0	0.9	1.0	0.00			
安中市	0.0	0.0	0.0	0.0	0.5	0.5	0.00	0.0	0.0	0.2	0.0	0.0	0.2	0.00	0.0	0.0	0.4	0.0	1.6	2.0	0.00			
みどり市	21.7	4.9	0.4	2.2	0.0	24.3	0.05	14.3	4.1	2.4	0.8	0.0	17.5	0.03	15.6	4.0	4.3	1.2	0.0	21.1	0.04			
榛東村	0.0	0.0	0.0	0.0	0.0	0.0	0.00	0.0	0.0	0.0	0.0	0.0	0.0	0.00	0.0	0.0	0.1	0.0	0.0	0.1	0.00			
吉岡町	0.0	0.0	0.0	0.0	0.0	0.0	0.00	0.0	0.0	0.1	0.0	0.0	0.1	0.00	0.0	0.0	0.1	0.0	0.0	0.1	0.00			
上野村	0.0	0.0	0.0	0.0	0.0	0.0	0.00	0.0	0.0	0.0	0.0	0.0	0.0	0.00	0.0	0.0	0.0	0.0	0.0	0.0	0.00			
神流町	0.0	0.0	0.0	0.0	0.0	0.0	0.00	0.0	0.0	0.0	0.0	0.0	0.0	0.00	0.0	0.0	0.0	0.0	0.0	0.0	0.00			
下仁田町	0.0	0.0	0.0	0.0	0.0	0.0	0.00	0.0	0.0	0.0	0.0	0.0	0.0	0.00	0.0	0.0	0.0	0.0	0.0	0.0	0.00			
南牧村	0.0	0.0	0.0	0.0	0.0	0.0	0.00	0.0	0.0	0.0	0.0	0.0	0.0	0.00	0.0	0.0	0.0	0.0	0.0	0.0	0.00			
甘楽町	0.0	0.0	0.0	0.0	0.2	0.2	0.00	0.0	0.0	0.0	0.0	0.0	0.0	0.00	0.0	0.0	0.0	0.0	0.3	0.3	0.00			
中之条町	0.0	0.0	0.0	0.0	0.0	0.0	0.00	0.0	0.0	0.0	0.0	0.0	0.0	0.00	0.0	0.0	0.0	0.0	0.0	0.0	0.00			
長野原町	0.0	0.0	0.0	0.0	0.0	0.0	0.00	0.0	0.0	0.0	0.0	0.0	0.0	0.00	0.0	0.0	0.0	0.0	0.0	0.0	0.00			
嬭恋村	0.0	0.0	0.0	0.0	0.0	0.0	0.00	0.0	0.0	0.0	0.0	0.0	0.0	0.00	0.0	0.0	0.0	0.0	0.0	0.0	0.00			
草津町	0.0	0.0	0.0	0.0	0.0	0.0	0.00	0.0	0.0	0.0	0.0	0.0	0.0	0.00	0.0	0.0	0.0	0.0	0.0	0.0	0.00			
高山村	0.0	0.0	0.0	0.0	0.0	0.0	0.00	0.0	0.0	0.0	0.0	0.0	0.0	0.00	0.0	0.0	0.0	0.0	0.0	0.0	0.00			
東吾妻町	0.0	0.0	0.0	0.0	0.0	0.0	0.00	0.0	0.0	0.0	0.0	0.0	0.0	0.00	0.0	0.0	0.0	0.0	0.0	0.0	0.00			
片品村	0.0	0.0	0.0	0.0	0.0	0.0	0.00	0.0	0.0	0.0	0.0	0.0	0.0	0.00	0.0	0.0	0.0	0.0	0.0	0.0	0.00			
川場村	0.0	0.0	0.0	0.0	0.0	0.0	0.00	0.0	0.0	0.0	0.0	0.0	0.0	0.00	0.0	0.0	0.0	0.0	0.0	0.0	0.00			
昭和村	0.0	0.0	0.0	0.0	0.0	0.0	0.00	0.0	0.0	0.0	0.0	0.0	0.0	0.00	0.0	0.0	0.0	0.0	0.0	0.0	0.00			
みなかみ町	0.0	0.0	0.0	0.0	0.0	0.0	0.00	0.0	0.0	0.0	0.0	0.0	0.0	0.00	0.0	0.0	0.0	0.0	0.0	0.0	0.00			
玉村町	2.3	2.4	0.2	0.0	0.0	2.5	0.01	1.6	2.1	0.8	0.0	0.0	2.4	0.01	1.7	2.0	1.4	0.0	0.2	3.3	0.01			
板倉町	0.0	0.0	0.0	0.0	0.0	0.0	0.00	0.0	0.0	0.1	0.0	0.0	0.1	0.00	0.0	0.0	0.2	0.0	0.0	0.2	0.00			
明和町	0.0	0.0	0.0	0.0	0.0	0.0	0.00	0.0	0.0	0.1	0.0	0.0	0.1	0.00	0.0	0.0	0.2	0.0	0.0	0.2	0.00			
千代田町	1.3	0.6	0.1	0.0	0.0	1.4	0.01	0.9	0.6	0.2	0.0	0.0	1.1	0.01	1.0	0.5	0.4	0.0	0.0	1.4	0.01			
大泉町	37.5	5.1	0.6	0.0	0.0	38.1	0.09	31.6	5.4	3.1	0.0	0.0	34.7	0.09	31.0	4.8	5.7	0.0	0.2	36.9	0.09			
邑楽町	7.0	2.4	0.2	0.0	0.0	7.2	0.03	5.7	2.1	1.0	0.0	0.0	6.7	0.02	5.7	2.0	1.8	0.0	0.2	7.7	0.03			
合計	1,253.2	124.5	11.9	19.8	6.45	1,291.4	0.06	991.4	109.4	68.5	7.1	12.0	1,079.0	0.05	993.6	104.1	125.9	10.9	78.9	1,209.3	0.06			

※ 1人未満の数値については、人的被害が生じる可能性があることを表している。 ※ 率については、小数点以下第3位で四捨五入している。
 ※ 重傷者数については、少数点以下第2位で四捨五入しているため、合計が合わないことがある。

表 10.4-9 市町村別重傷者（負傷者の内数）予測結果の一覧表（片品川左岸断層）

市町村名	冬5時							夏12時							冬18時						
	建物被害		屋外 通行	土砂 災害	火災	重傷者		建物被害		屋外 通行	土砂 災害	火災	重傷者		建物被害		屋外 通行	土砂 災害	火災	重傷者	
	屋内 転倒					計 (人)	率 (%)	屋内 転倒					計 (人)	率 (%)	屋内 転倒					計 (人)	率 (%)
前橋市	0.0	0.0	0.0	0.0	0.0	0.0	0.00	0.0	0.0	0.2	0.0	0.0	0.2	0.00	0.0	0.0	0.4	0.0	0.0	0.4	0.00
高崎市	0.0	0.0	0.0	0.0	0.0	0.0	0.00	0.0	0.0	0.0	0.0	0.0	0.0	0.00	0.0	0.0	0.0	0.0	0.0	0.0	0.00
桐生市	0.0	0.0	0.1	1.0	0.0	1.1	0.00	0.0	0.0	1.0	0.4	0.0	1.4	0.00	0.0	0.0	1.8	0.6	0.0	2.4	0.00
伊勢崎市	0.0	0.0	0.0	0.0	0.0	0.0	0.00	0.0	0.0	0.0	0.0	0.0	0.0	0.00	0.0	0.0	0.0	0.0	0.0	0.0	0.00
太田市	0.0	0.0	0.0	0.0	0.0	0.0	0.00	0.0	0.0	0.0	0.0	0.0	0.0	0.00	0.0	0.0	0.0	0.0	0.0	0.0	0.00
沼田市	0.8	0.4	0.2	4.8	0.0	5.8	0.01	0.7	0.4	1.2	1.8	0.0	3.7	0.01	0.7	0.4	2.2	2.7	0.0	5.6	0.01
館林市	0.0	0.0	0.0	0.0	0.0	0.0	0.00	0.0	0.0	0.0	0.0	0.0	0.0	0.00	0.0	0.0	0.0	0.0	0.0	0.0	0.00
渋川市	0.0	0.0	0.0	0.0	0.0	0.0	0.00	0.0	0.0	0.3	0.0	0.0	0.3	0.00	0.0	0.0	0.5	0.0	0.0	0.5	0.00
藤岡市	0.0	0.0	0.0	0.0	0.0	0.0	0.00	0.0	0.0	0.0	0.0	0.0	0.0	0.00	0.0	0.0	0.0	0.0	0.0	0.0	0.00
富岡市	0.0	0.0	0.0	0.0	0.0	0.0	0.00	0.0	0.0	0.0	0.0	0.0	0.0	0.00	0.0	0.0	0.0	0.0	0.0	0.0	0.00
安中市	0.0	0.0	0.0	0.0	0.0	0.0	0.00	0.0	0.0	0.0	0.0	0.0	0.0	0.00	0.0	0.0	0.0	0.0	0.0	0.0	0.00
みどり市	0.0	0.0	0.0	0.1	0.0	0.1	0.00	0.0	0.0	0.1	0.0	0.0	0.1	0.00	0.0	0.0	0.2	0.0	0.0	0.2	0.00
榛東村	0.0	0.0	0.0	0.0	0.0	0.0	0.00	0.0	0.0	0.0	0.0	0.0	0.0	0.00	0.0	0.0	0.0	0.0	0.0	0.0	0.00
吉岡町	0.0	0.0	0.0	0.0	0.0	0.0	0.00	0.0	0.0	0.0	0.0	0.0	0.0	0.00	0.0	0.0	0.0	0.0	0.0	0.0	0.00
上野村	0.0	0.0	0.0	0.0	0.0	0.0	0.00	0.0	0.0	0.0	0.0	0.0	0.0	0.00	0.0	0.0	0.0	0.0	0.0	0.0	0.00
神流町	0.0	0.0	0.0	0.0	0.0	0.0	0.00	0.0	0.0	0.0	0.0	0.0	0.0	0.00	0.0	0.0	0.0	0.0	0.0	0.0	0.00
下仁田町	0.0	0.0	0.0	0.0	0.0	0.0	0.00	0.0	0.0	0.0	0.0	0.0	0.0	0.00	0.0	0.0	0.0	0.0	0.0	0.0	0.00
南牧村	0.0	0.0	0.0	0.0	0.0	0.0	0.00	0.0	0.0	0.0	0.0	0.0	0.0	0.00	0.0	0.0	0.0	0.0	0.0	0.0	0.00
甘楽町	0.0	0.0	0.0	0.0	0.0	0.0	0.00	0.0	0.0	0.0	0.0	0.0	0.0	0.00	0.0	0.0	0.0	0.0	0.0	0.0	0.00
中之条町	0.0	0.0	0.0	0.0	0.0	0.0	0.00	0.0	0.0	0.0	0.0	0.0	0.0	0.00	0.0	0.0	0.0	0.0	0.0	0.0	0.00
長野原町	0.0	0.0	0.0	0.0	0.0	0.0	0.00	0.0	0.0	0.0	0.0	0.0	0.0	0.00	0.0	0.0	0.0	0.0	0.0	0.0	0.00
嬭恋村	0.0	0.0	0.0	0.0	0.0	0.0	0.00	0.0	0.0	0.0	0.0	0.0	0.0	0.00	0.0	0.0	0.0	0.0	0.0	0.0	0.00
草津町	0.0	0.0	0.0	0.0	0.0	0.0	0.00	0.0	0.0	0.0	0.0	0.0	0.0	0.00	0.0	0.0	0.0	0.0	0.0	0.0	0.00
高山村	0.0	0.0	0.0	0.0	0.0	0.0	0.00	0.0	0.0	0.0	0.0	0.0	0.0	0.00	0.0	0.0	0.0	0.0	0.0	0.0	0.00
東吾妻町	0.0	0.0	0.0	0.0	0.0	0.0	0.00	0.0	0.0	0.0	0.0	0.0	0.0	0.00	0.0	0.0	0.0	0.0	0.0	0.0	0.00
片品村	2.6	0.4	0.0	5.3	0.0	7.9	0.16	1.4	0.3	0.1	1.9	0.0	3.4	0.07	1.7	0.3	0.2	2.9	0.0	4.8	0.10
川場村	0.0	0.0	0.0	0.1	0.0	0.1	0.00	0.0	0.0	0.0	0.0	0.0	0.0	0.00	0.0	0.0	0.0	0.1	0.0	0.1	0.00
昭和村	0.1	0.0	0.0	0.5	0.0	0.6	0.01	0.0	0.0	0.0	0.2	0.0	0.2	0.00	0.1	0.0	0.1	0.3	0.0	0.5	0.01
みなかみ町	0.0	0.0	0.0	0.1	0.0	0.1	0.00	0.0	0.0	0.1	0.0	0.0	0.1	0.00	0.0	0.0	0.2	0.1	0.0	0.3	0.00
玉村町	0.0	0.0	0.0	0.0	0.0	0.0	0.00	0.0	0.0	0.0	0.0	0.0	0.0	0.00	0.0	0.0	0.0	0.0	0.0	0.0	0.00
板倉町	0.0	0.0	0.0	0.0	0.0	0.0	0.00	0.0	0.0	0.0	0.0	0.0	0.0	0.00	0.0	0.0	0.0	0.0	0.0	0.0	0.00
明和町	0.0	0.0	0.0	0.0	0.0	0.0	0.00	0.0	0.0	0.0	0.0	0.0	0.0	0.00	0.0	0.0	0.0	0.0	0.0	0.0	0.00
千代田町	0.0	0.0	0.0	0.0	0.0	0.0	0.00	0.0	0.0	0.0	0.0	0.0	0.0	0.00	0.0	0.0	0.0	0.0	0.0	0.0	0.00
大泉町	0.0	0.0	0.0	0.0	0.0	0.0	0.00	0.0	0.0	0.0	0.0	0.0	0.0	0.00	0.0	0.0	0.0	0.0	0.0	0.0	0.00
邑楽町	0.0	0.0	0.0	0.0	0.0	0.0	0.00	0.0	0.0	0.0	0.0	0.0	0.0	0.00	0.0	0.0	0.0	0.0	0.0	0.0	0.00
合計	3.5	0.8	0.3	11.9	0.0	15.7	0.00	2.1	0.7	3.0	4.3	0.0	9.4	0.00	2.5	0.7	5.6	6.7	0.0	14.8	0.00

※ 1人未満の数値については、人的被害が生じる可能性があることを表している。 ※ 率については、小数点以下第3位で四捨五入している。

※ 重傷者数については、少数点以下第2位で四捨五入しているため、合計が合わないことがある。

表 10.4-10 群馬県全体の想定地震別人的被害予測結果の一覧表

地震名	前提条件	項目	建物被害		屋外 通行	土砂 災害	火災	死傷者数	
				屋内 転倒				計 (人)	率 (%)
関東平野 北西縁 断層帯主部	冬5時	死者	2,887	80	2	236	8	3,133	0.16
		負傷者	17,313	1,422	49	296	85	17,743	0.88
		うち重傷者	3,150	282	19	148	24	3,340	0.17
		死傷者数合計	20,200	1,502	50	532	93	20,876	1.04
	夏12時	死者	2,197	66	8	86	6	2,297	0.12
		負傷者	13,616	1,199	291	108	59	14,074	0.71
		うち重傷者	2,289	241	113	54	17	2,472	0.12
		死傷者数合計	15,813	1,265	299	194	65	16,372	0.82
	冬18時	死者	2,271	65	15	130	239	2,655	0.13
		負傷者	13,689	1,153	536	163	722	15,109	0.76
		うち重傷者	2,389	232	209	82	202	2,880	0.14
		死傷者数合計	15,960	1,218	551	293	961	17,764	0.89
太田断層	冬5時	死者	1,098	35	1	32	3	1,133	0.06
		負傷者	7,781	717	31	40	23	7,874	0.39
		うち重傷者	1,253	125	12	20	6	1,291	0.06
		死傷者数合計	8,879	752	31	71	26	9,008	0.45
	夏12時	死者	999	31	5	12	4	1,020	0.05
		負傷者	6,222	629	176	15	43	6,454	0.32
		うち重傷者	991	109	69	7	12	1,079	0.05
		死傷者数合計	7,220	660	181	26	47	7,474	0.38
	冬18時	死者	959	29	9	17	68	1,054	0.05
		負傷者	6,205	595	323	22	282	6,831	0.34
		うち重傷者	994	104	126	11	79	1,209	0.06
		死傷者数合計	7,164	625	332	39	350	7,884	0.40
片品川 左岸断層	冬5時	死者	4	0	0	19	0	23	0.00
		負傷者	60	13	1	24	0	85	0.00
		うち重傷者	4	1	0	12	0	16	0.00
		死傷者数合計	64	13	1	43	0	108	0.01
	夏12時	死者	2	0	0	7	0	9	0.00
		負傷者	39	11	8	9	0	56	0.00
		うち重傷者	2	1	3	4	0	9	0.00
		死傷者数合計	41	11	8	16	0	65	0.00
	冬18時	死者	3	0	0	11	0	14	0.00
		負傷者	44	11	15	13	0	72	0.00
		うち重傷者	3	1	6	7	0	15	0.00
		死傷者数合計	46	11	15	24	0	86	0.00

※ 死傷者数については、小数点以下で四捨五入しているため、合計が合わないことがある。

※ 率については、小数点以下第3位で四捨五入している。

10. における参考文献

- 1) 総務省統計局(2006) : 平成 18 年社会生活基本調査.
- 2) 中央防災会議(2004) : 「首都直下地震に係る被害想定手法について」, <http://www.bousai.go.jp/jishin/chubou/shutochokka/index.html>.
- 3) 大阪府(1997) : 大阪府地震被害想定調査報告書.
- 4) 火災予防審議会(1999) : 地震時発生時における人命危険要因の解明と対策,火災予防審議会,火災予防審議会答申.
- 5) 東京都(2006) : 首都直下地震による東京の被害想定報告書, 東京都, 平成 18 年.
- 6) 東京都(1997) : 東京における直下地震の被害想定に関する調査報告書, 東京都, 平成 9 年 8 月.
- 7) 東京都防災会議(1991) : 東京における地震被害想定に関する調査研究.