整備計画名	快適で活力ある暮らしを実現するための基盤整備				
処理区	利根川上流流域　奥利根処理区	計画期間	令和2年度　～　令和6年度　(5ヶ年)	交付対象	群馬県(流域下水道)

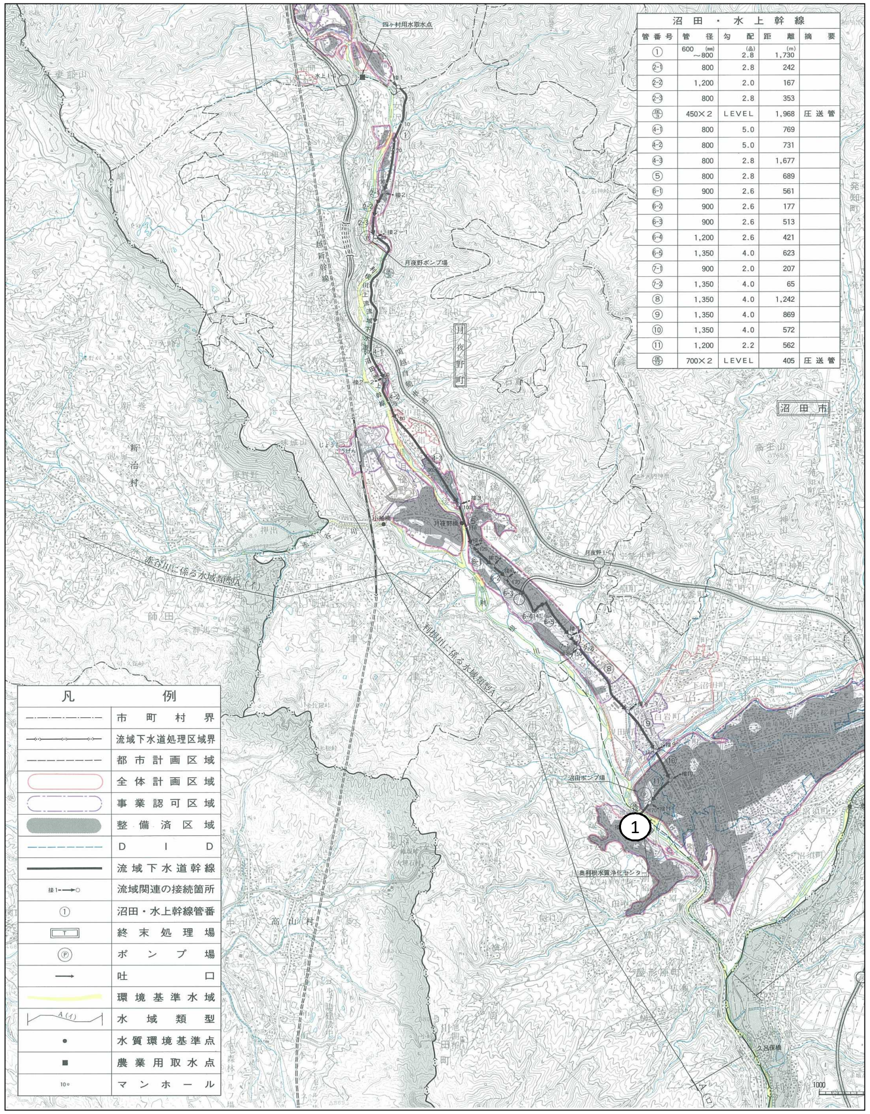

	箇所	要素番号	国費率	種別1	種別2	事業名	事業内容
-	奥利根処理区	A1-1-1	1/2	終末処理場	新設	(奥利根)計画策定及び検討業務	計画策定及び検討に係る資料分析等
①	奥利根水質浄化センター	A1-1-2	2/3	終末処理場	改築	(奥利根)分水槽設備機能改修	分水井設備改築更新工事等

整備計画名	快適で活力ある暮らしを実現するための基盤整備				
処理区	利根川上流流域　県央処理区	計画期間	令和2年度 ～ 令和6年度（5ヶ年）	交付対象	群馬県（流域下水道）

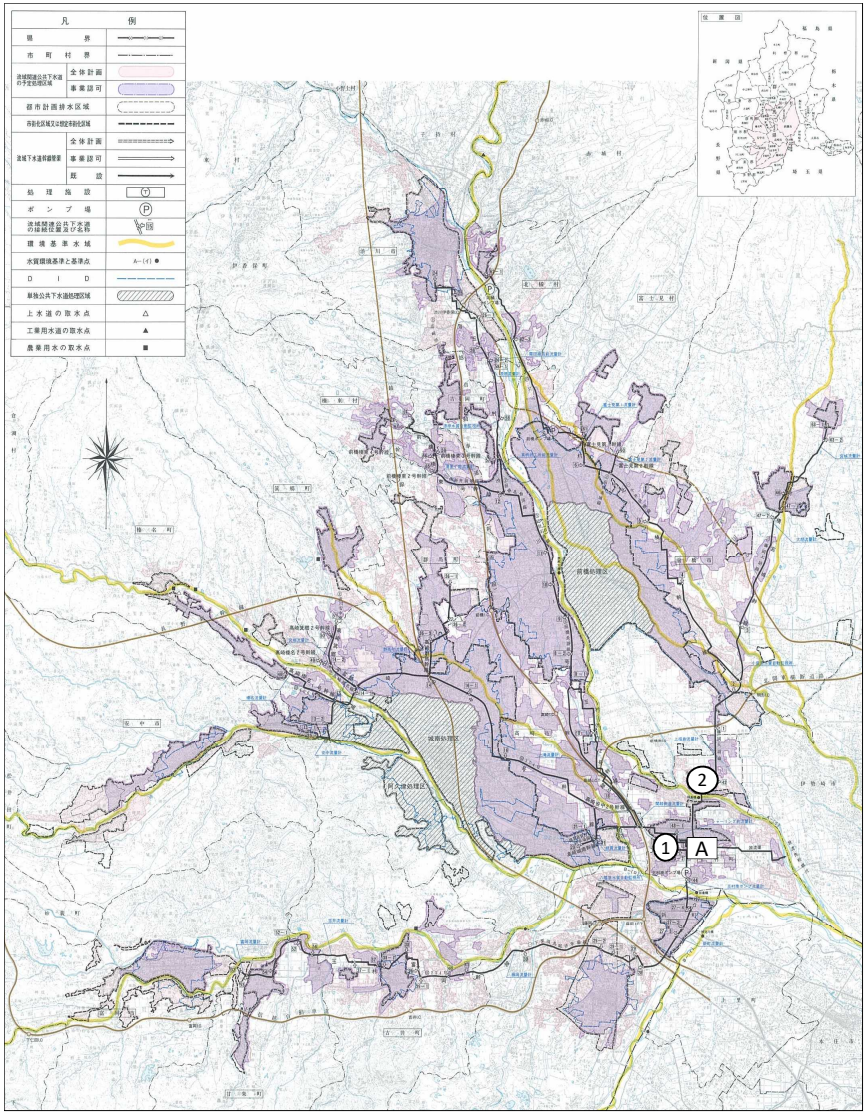

箇所		要素番号	国費率	種別1	種別2	事業名	事業内容
－	県央処理区	A1-2-1	1/2	終末処理場	新設	（県央）計画策定及び検討業務	計画策定及び検討に係る資料分析等
①	県央水質浄化センター	A1-2-2	1/2	終末処理場	新設	（県央）汚泥消化タンク設備新設	消化ガス発電設備基本設計業務委託等
①	県央水質浄化センター	A1-2-3	2/3	終末処理場	新設	（県央）分水槽新設	第2分水槽設備新設工事等
②	玉村北ポンプ場	A1-2-4	1/2	ポンプ場（汚水）	新設	（県央）玉村北ポンプ場汚水ポンプ設備新設	No.4主ポンプ設備工事等
①	県央水質浄化センター	A1-2-5	2/3	終末処理場	新設	（県央）反応タンク設備新設（高率）	反応タンク配管工事等
A	玉村富岡幹線外	A1-2-7	1/2	管渠（汚水）	新設	（県央）圧送管2条化整備	詳細設計等
－	県内全域	A1-A-1	1/2	終末処理場	新設	計画策定及び検討業務	流域別下水道整備総合計画の策定に係る検討等

整備計画名	快適で活力ある暮らしを実現するための基盤整備				
処理区	東毛流域　西邑楽処理区	計画期間	令和2年度 ～ 令和6年度（5ヶ年）	交付対象	群馬県（流域下水道）

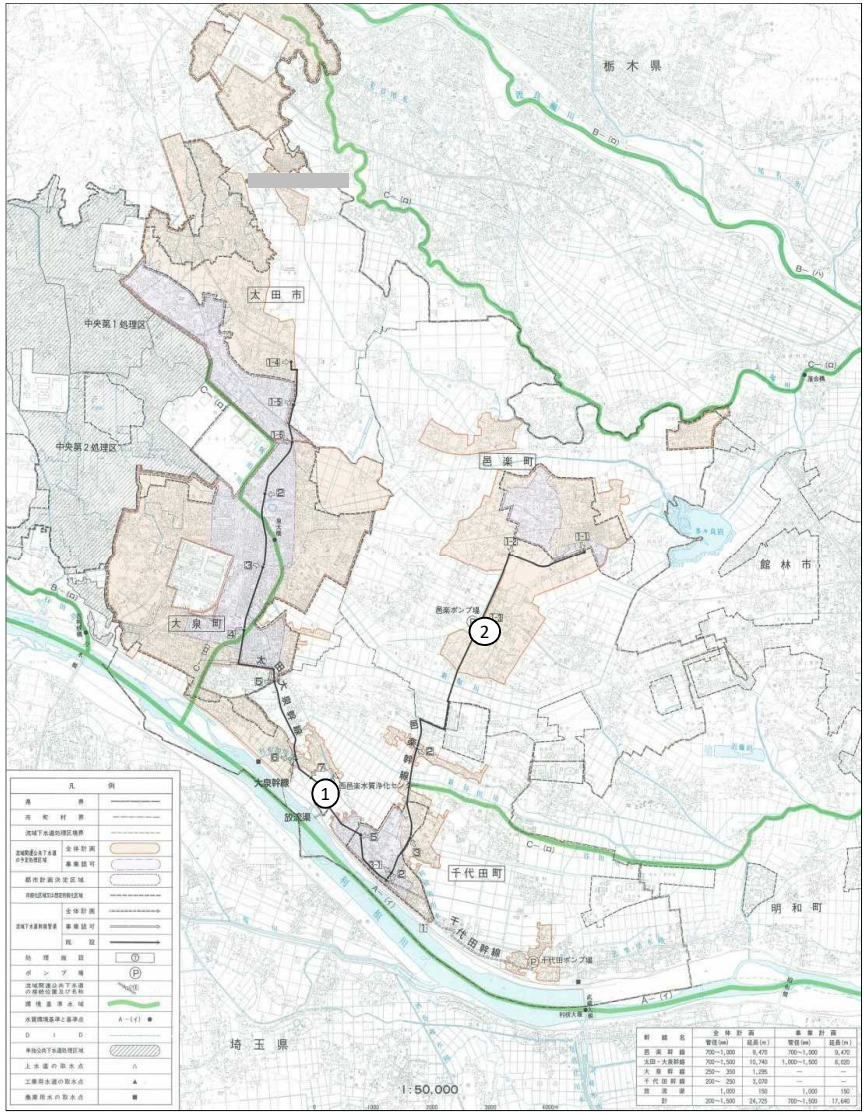

箇所		要素番号	国費率	種別1	種別2	事業名	事業内容
①	西邑楽水質浄化センター	A1-3-1	2/3	終末処理場	新設	（西邑楽）分水槽新設	分水槽新設工事等
－	西邑楽処理区	A1-3-2	1/2	終末処理場	新設	（西邑楽）計画策定及び検討業務	計画策定及び検討に係る資料分析等
①	西邑楽水質浄化センター	A1-3-3	2/3	終末処理場	新設	（西邑楽）汚泥濃縮設備増設	機械汚泥濃縮設備改築更新工事等
①	西邑楽水質浄化センター	A1-3-4	2/3	終末処理場	新設	（西邑楽）分水槽新設（低率）	分水槽新設工事等
②	邑楽ポンプ場	A1-3-6	1/2	ポンプ場（汚水）	新設	（西邑楽）遠方監視システム設置	遠方監視システム設置工事等（ポンプ場）
①	西邑楽水質浄化センター	A1-3-7	2/3	終末処理場	新設	（西邑楽）遠方監視システム設置	遠方監視システム設置工事等（処理場）

整備計画名	快適で活力ある暮らしを実現するための基盤整備				
処理区	東毛流域　桐生処理区	計画期間	令和2年度 ～ 令和6年度（5ヶ年）	交付対象	群馬県(流域下水道)

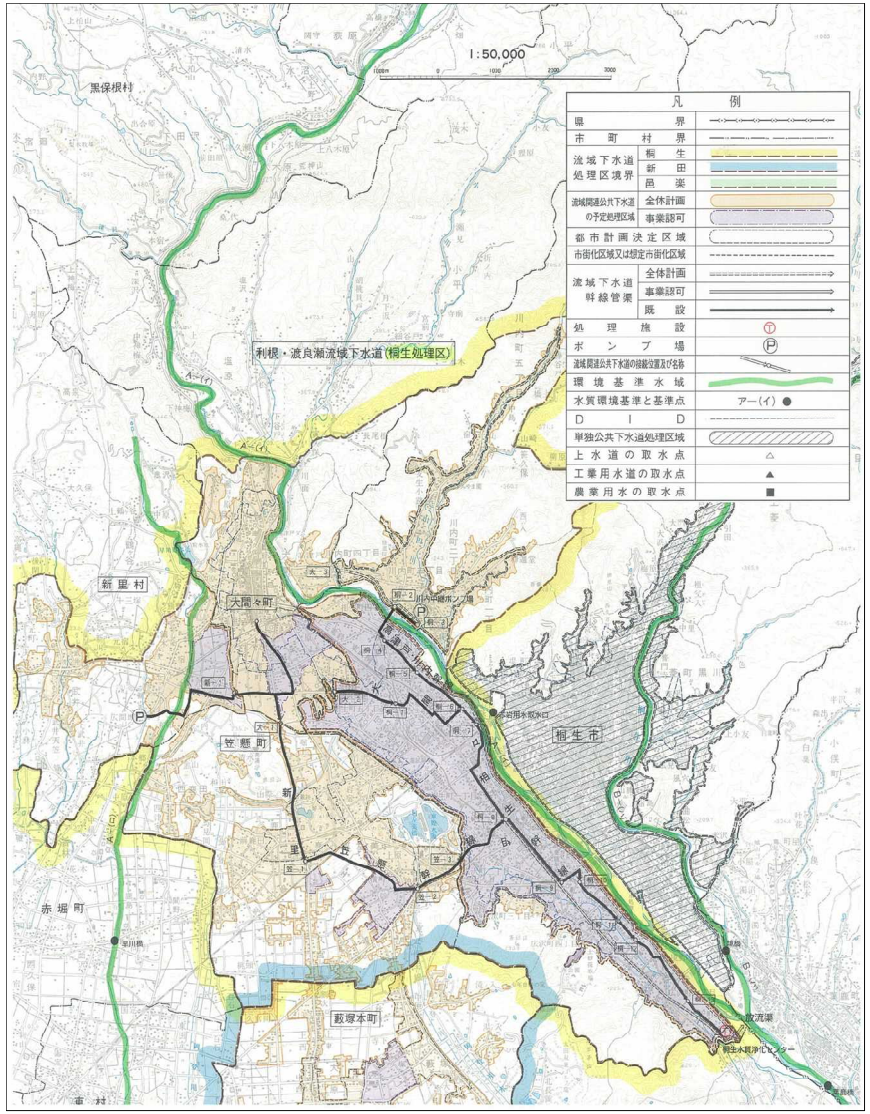

箇所		要素番号	国費率	種別1	種別2	事業名	事業内容
-	桐生処理区	A1-4-1	1/2	終末処理場	新設	(桐生)計画策定及び検討業務	計画策定及び検討に係る資料分析等

整備計画名	快適で活力ある暮らしを実現するための基盤整備				
処理区	東毛流域　新田処理区	計画期間	令和2年度 ～ 令和6年度（5ヶ年）	交付対象	群馬県（流域下水道）

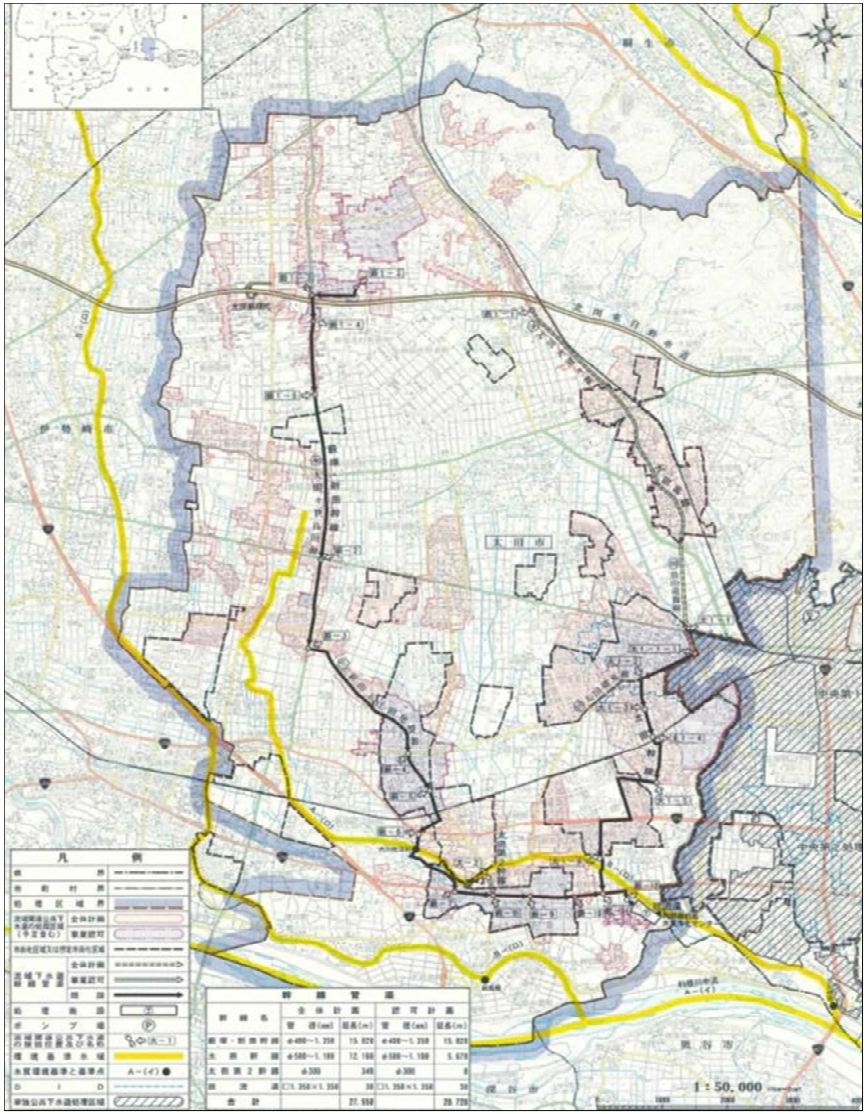

箇所		要素番号	国費率	種別1	種別2	事業名	事業内容
-	新田処理区	A1-5-1	1/2	終末処理場	新設	（新田）計画策定及び検討業務	計画策定及び検討に係る資料分析等

整備計画名	快適で活力ある暮らしを実現するための基盤整備				
処理区	東毛流域　佐波処理区	計画期間	令和2年度 ～ 令和6年度（5ヶ年）	交付対象	群馬県(流域下水道)

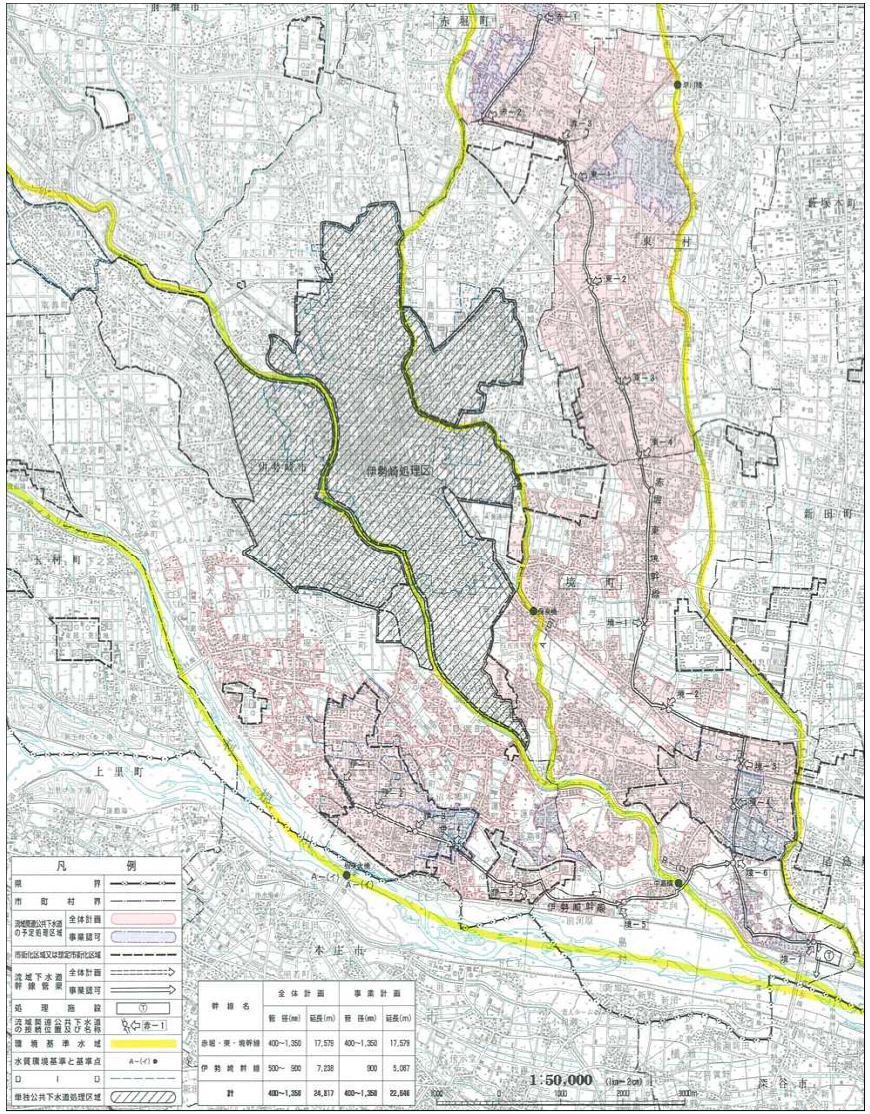

箇所		要素番号	国費率	種別1	種別2	事業名	事業内容
-	佐波処理区	A1-6-3	1/2	終末処理場	新設	(佐波)計画策定及び検討業務	計画策定及び検討に係る資料分析等