

	団体コード:105252 <b>35. 邑楽町</b> <small>お う ら ま ち</small>	〒370-0692 邑楽郡邑楽町大字中野2570番地1																																																			
		TEL 0276-88-5511 FAX 0276-89-0136	役場まで: 東武鉄道小泉線本中野駅徒歩15分																																																		
町長 <small>かねこ まさかず</small> 金子 正一 期数 4 任期 R5.12.18 副町長 半田 康幸	町制施行日 昭和43年4月1日 H P <a href="https://www.town.ora.gunma.jp/index.html">https://www.town.ora.gunma.jp/index.html</a> E-mail <a href="mailto:ora@swan.town.ora.gunma.jp">ora@swan.town.ora.gunma.jp</a>	面積	31.11 km <sup>2</sup>																																																		
議長 松村 潤 (議員任期 R5.5.20)	花:ヤマツツジ 木:アカマツ 鳥:—																																																				
キャッチフレーズ : やさしさと活気の調和した 夢あふれるまち“おうら”																																																					
<b>【市町村のあらまし】</b> 本町は県の東南部、首都圏から約70kmの位置にあり、東は館林市、南は千代田町、西は太田市と大泉町、そして北は栃木県足利市に隣接している。白鳥の訪れる多々良沼公園や、緑豊かな平地林など恵まれた環境にある。昭和30年に中野村と高島村が合併し中島村が発足。翌年9月には千代田村の一部となっていた長柄村が加わり、昭和32年1月に邑楽村が誕生。その後、工業の発展や住宅団地の造成によって人口が増加し、昭和43年4月に町制を施行。 現在は、町の中央部にある中央公園周辺に役場庁舎・中央公民館などの公共施設を集約し、まとまりのあるまちづくりを進めている。		<b>【名勝・旧跡】</b> 多々良沼公園(4月さくら並木、5月ふじ棚、11月～3月白鳥飛来) 長柄神社の桜「エドヒガン」(町指定天然記念物) 鶺古城(町指定史跡) 松本古墳群(3.9.10.11.12.13.20号古墳)(町指定史跡)																																																			
<b>【産業・経済】</b> 本町には、鞍掛工業団地をはじめとする6つの工業団地があり、自動車関連産業、電気機器関連産業が盛んである。製造品出荷額等については、常に県内において上位を維持している。 農業においては、米麦を中心に秋冬白菜、夏秋ナス、キャベツ、ニガウリ、イチゴなど地域の特性を生かした農産物の生産を行っている。		<b>【文化財】</b> 永明寺のキンモクセイ(国指定天然記念物) 神光寺の大カヤ(県指定天然記念物) 高島小学校のトウグミ(県指定天然記念物) 長柄神社の桜「エドヒガン」(町指定天然記念物) 長柄神社本殿 附安永八年棟札(町指定重要文化財) 慶徳寺山門(町指定重要文化財) 鶺古城(町指定史跡) 中野緋一式(町指定重要有形民俗文化財)																																																			
<b>【観光施設・公共施設等】</b> シンボルタワー「未来MiRAi」 多々良沼公園(ふじ棚、白鳥飛来、さくら並木) おうら中央公園 あいあいセンター(農産物直売所) 町立図書館 県立緑化センター 邑楽町中央公民館(邑の森ホール)		<b>【伝統行事・伝統芸能】</b> 長柄神社の里神楽(町指定重要無形民俗文化財) 天王元宿祇園祭り(町指定重要無形民俗文化財) 八木節 <b>【祭り・イベント等】</b> (R4.6.1現在) 石打こぶ観音例大祭(1月、8月) おうら祭り(8月・花火大会のみ) 産業祭、邑多福まつり(11月) 多々良沼公園白鳥飛来(11月～3月) 光のページェントHiKARi MiRAi(11月～1月)																																																			
		<b>【特産品・名物】</b> 秋冬白菜、夏秋ナス、キャベツ、ニガウリ、イチゴ																																																			
<b>【国勢調査人口】</b>		<b>【人口及び有権者数】</b>																																																			
<table border="1"> <thead> <tr> <th>区分</th> <th>H22.10.1</th> <th>H27.10.1</th> <th>R2.10.1</th> </tr> </thead> <tbody> <tr> <td rowspan="3">人口</td> <td>男</td> <td>13,569</td> <td>13,285</td> <td>12,852</td> </tr> <tr> <td>女</td> <td>13,454</td> <td>13,141</td> <td>12,670</td> </tr> <tr> <td>計</td> <td>27,023</td> <td>26,426</td> <td>25,522</td> </tr> <tr> <td>世帯数</td> <td>9,196</td> <td>9,528</td> <td>9,728</td> </tr> <tr> <td rowspan="3">構成比</td> <td>15歳未満</td> <td>13.2 %</td> <td>12.4 %</td> <td>11.2 %</td> </tr> <tr> <td>15～64歳</td> <td>65.3 %</td> <td>59.3 %</td> <td>56.3 %</td> </tr> <tr> <td>65歳以上</td> <td>21.4 %</td> <td>28.3 %</td> <td>32.5 %</td> </tr> </tbody> </table>		区分	H22.10.1	H27.10.1	R2.10.1	人口	男	13,569	13,285	12,852	女	13,454	13,141	12,670	計	27,023	26,426	25,522	世帯数	9,196	9,528	9,728	構成比	15歳未満	13.2 %	12.4 %	11.2 %	15～64歳	65.3 %	59.3 %	56.3 %	65歳以上	21.4 %	28.3 %	32.5 %	<table border="1"> <thead> <tr> <th>区分</th> <th>人口</th> <th>有権者</th> </tr> </thead> <tbody> <tr> <td>男</td> <td>13,141</td> <td>10,873</td> </tr> <tr> <td>女</td> <td>12,863</td> <td>10,813</td> </tr> <tr> <td>計</td> <td>26,004</td> <td>21,686</td> </tr> <tr> <td>世帯数</td> <td colspan="2">10,483 世帯</td> </tr> </tbody> </table>			区分	人口	有権者	男	13,141	10,873	女	12,863	10,813	計	26,004	21,686	世帯数	10,483 世帯	
区分	H22.10.1	H27.10.1	R2.10.1																																																		
人口	男	13,569	13,285	12,852																																																	
	女	13,454	13,141	12,670																																																	
	計	27,023	26,426	25,522																																																	
世帯数	9,196	9,528	9,728																																																		
構成比	15歳未満	13.2 %	12.4 %	11.2 %																																																	
	15～64歳	65.3 %	59.3 %	56.3 %																																																	
	65歳以上	21.4 %	28.3 %	32.5 %																																																	
区分	人口	有権者																																																			
男	13,141	10,873																																																			
女	12,863	10,813																																																			
計	26,004	21,686																																																			
世帯数	10,483 世帯																																																				
		<small>※ 人口及び世帯数は住民基本台帳(R4.1.1現在)に基づく数値である。 有権者はR4.6月登録日現在の選挙人名簿登録者数である。</small>																																																			

**【令和3年度土地利用の状況】**

農地	51.3 %	1,597 ha
宅地	24.2 %	753 ha
山林	3.1 %	97 ha
その他	21.3 %	663 ha

**【産業別就業者数】** (R2国調)

区分	第1次産業	第2次産業	第3次産業	総数 (分類不能含)
就業者(人)	519	4,730	7,120	12,771
構成比(%)	4.2	38.2	57.6	100.0

**【普通会計予算規模】** (単位:百万円)

年度	当初予算額	増減率
2	8,589	6.3 %
3	8,897	3.6 %
4	8,955	0.7 %

**【議会議員】**

条例定数 : 14 人	現員数 : 13 人	(R4.5.26現在)
-------------	------------	-------------

**【職員数】** (R4.4.1現在)

一般行政	教育	消防	公営企業等	合計
150 人	34 人	0 人	13 人	197 人

**【令和3年度の主な施策・事業】** (単位:百万円)

生活拠点施設整備事業	261
非常備消防事業	29
共生社会ホストタウン推進事業	11
消費活性化事業	10
災害対策事業	8
幼児教育・保育給食費無償化事業	7
学校給食センター管理運営事業	6
生活支援体制整備事業	4
在宅医療・介護連携推進事業	2
子育て世代包括支援センター運営事業	2

**【令和4年度の主な施策・事業】** (単位:百万円)

介護給付・訓練等給付事業	422
邑楽町プレミアム付商品券(電子地域通貨)	266
鶉土地区画整理事業	179
個別接種事業	89
幼稚園施設整備事業	52
新型コロナウイルスワクチン接種事業	47
保育園施設整備事業	25
広域公共バス整備事業	23
野菜振興対策事業	9
創業支援補助金事業	2

**【特色ある施策・事業等】**

- ・安全 防犯防災の推進
- ・子育て 幼児教育・保育給食費無償化事業
- ・農業 地域農畜産物の生産推進
- ・観光 冬季の白鳥飛来地としてPR
- ・土木 町道幹線道路の改良事業の推進
- ・教育 「おうら生き生きプラン」に基づく健全育成  
小小・小中連携による英語教育の強化  
中央公民館を拠点とした教育と芸術・文化のまちづくり

**【今後の主要課題及び目標等】**

- ・子どもを産み育てやすい環境の整備  
子育て支援の充実
- ・産業振興の推進  
農業・工業・商業の振興  
企業誘致の推進
- ・健康・高齢者福祉の充実  
地域包括ケアシステムの構築
- ・災害に備えた危機管理体制の強化
- ・教育・文化の向上  
質の高い学校教育及び社会教育の推進

**【組織機構】**

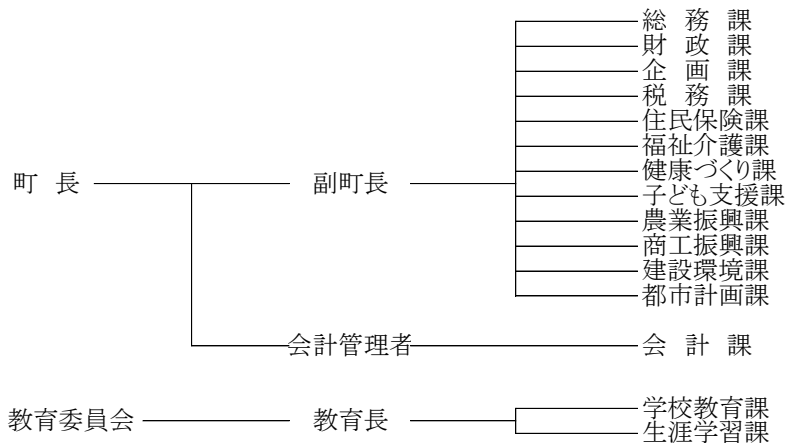

議会事務局、農業委員会事務局