

自由けんきゅう

「なんでにはにわを

ならべたの？」

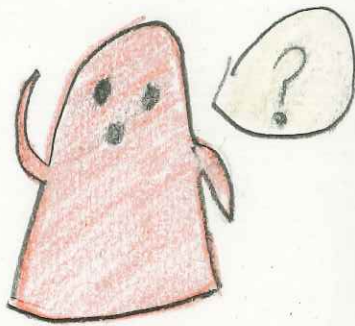

みやごうだいに二小学校3年

仲ことの

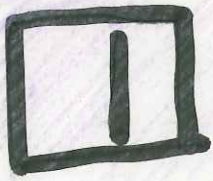

はにわってなに?

ねんどを開つにしてすやきした牛物



くすりをかけないで"るくいおんど"で"かるくや
きがたぬること ≡ こわれやすい

古ふんの上におかれていた

... 1つの古ふんのまわりは何百何千と立てられていた

たとえば八まんづか古ふん(喜さき市) 6000本



はに物の作り方

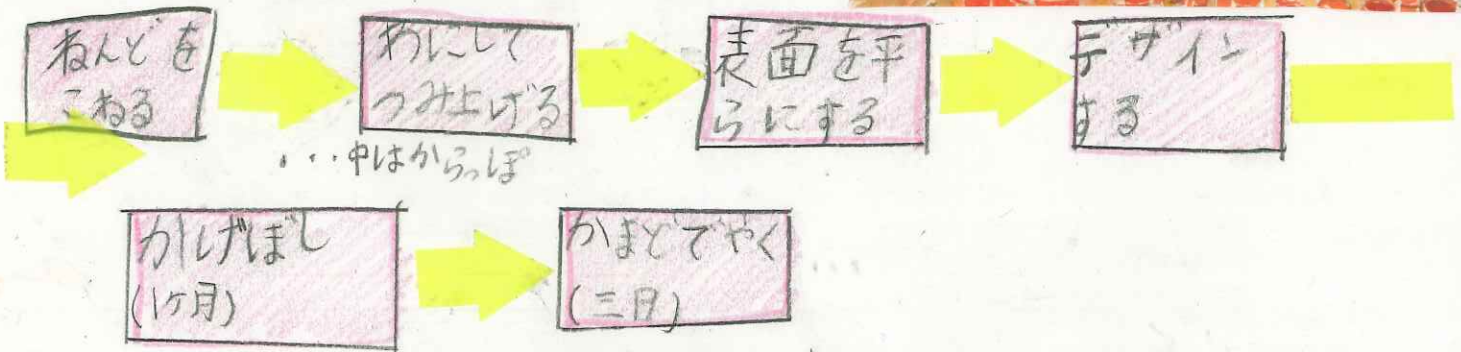

... ぐん馬にはふじおか市と本田市に大きなかまどがある

3 はにわの使い方と意味

死しゃにささげる食きをのせる台 = 田とうはにわ



食きと台が合体 = 朝彦がたはにわ



ねっを作てならはせる
...死しゃをうめた場所と人
びとが生かしている場所を
しかり分けられる
= 死しゃかぬまってる場所を
まもるため



家や道具の形をしたはにわが作られる

= けいしゅうはにわ

たとえば...

🐼 家がたはにわ



🐼 たてかたはにわ

...古びんの一畝そとがわにならべていた。ガードマンのやくわい。こわい彦貞をしている





動物や人の形をしたはにわがつくられる



馬がたはにわ

- ・ アクセサリーをつけた馬は死しやが牛転していた馬のりばさを表す。
- ・ 馬をそだてるのがさかんだらたぐん馬土也いきは馬がたはにわの数も多い



水鳥はにわ

- ・ 死しやのたましいをはこぶと思われていた。



井の人のはにわ

- ・ 井がみかたから井の人たはにわ
- ・ ネットスをつけているワンピースおたな井が井人おいて井の人ほり



ふといちよん
まけみた!!!

男の人のほにち

- かんむりやかみがた服をうでみぶんのたかさがわかる
- 刀をさげている



へいたい、おすもうさん

- 死しやをもちている
- へたいはかちやうをつけている
- おすもうはいまのおすもうにしている



くん馬県土色いきのほにち

- 色いろな彦貞がある



←あつている

おこっている



② ストーリー になる

いろいろなぎ式 や生きているときの自分のツッぱさを表した



← 秋のん山古ふん

左がごう方衆

(この古ふんに入っている人)

右が女の人

まん中が女の子たち

みんなずわっている

何かのぎ式をきている

← ほと田八まんづか古ふん →

王さまがみこと向かい合の
みづが王さまにうつわをさし
だしているまわりには

まわりには王方衆と泉をひく入る
がいます。

水にかかわるぎ式を
していると言われている。



わたしの
おきいり。
→



🐱 このはにわの後ろの方に...

いのししがりの場面
がある。
いのしがりには自分の
力をみせる大事な
ぎ式だった

🌸 いくつかの場面がまとめて表されていたと
考えられている。
たとえば、ほととぎすの場面が
合体されているらしい



←前から 後ろから
↓

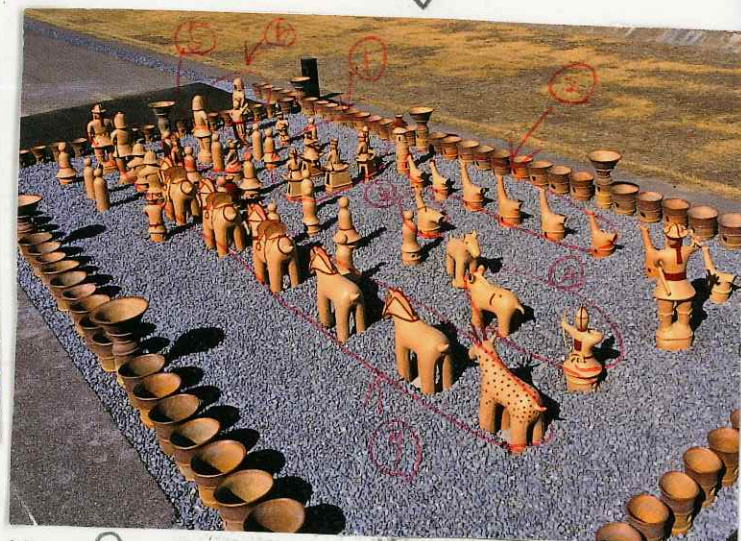

①すねあきぎ式 ②水鳥のねつ ③うけい
 ④心のしかりりたてびるぎ式 ⑤へいたいしおねり ⑥死しどかちゅうと馬

③ はにわの数がどんどんふえる
 はにわは古ふんの中でも大きいものに立てられていたか
 このころのくん馬具土也 いきでは、小さい古ふんまで
 はにわをならべていて、数も多くなる
 =くん馬具土也 いきの人たちははにわが好き?

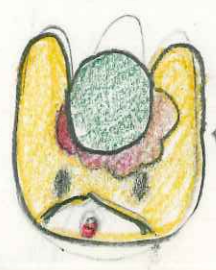

LOVE?



LOVE?

ただこの後、人牛物にはわの表げんは少なくなる。かざり(しょっきやぶきなど)のはにわが見やすいようにならべられる。



= はにわのやりりが古
ぶんをかざりたてること
があつていった。

4 まとめ

★ はにわはだんだん使いちががあつていった
ことがあかる。

★ 作るのに、お金も時間もかかるのにとつ
た、たくさんのはにわを作ったのは、ぐん馬場地いき
の人が、はにわをすきたつたのもしれない。

★ ひっこしてきて四年間 いでぐん馬県はなにもない
 県だと思っていたけど、今回自由ヶ丘を遊んでた
 くさんの古ふんとたくさんのはにわかがあったことを
 した。いでぐん馬はじつはすごい場所だったことがわ
 かった。

古ふん時代いでぐん馬はかかやっていた

5 さん考

調べ学習 日本歴史回古土黄の研究
 ホプラ社

君羊馬の遺跡ホ4 上手親聞社

集まれ!いでぐんまのはにあたち
 君羊馬県立歴史博物館

6 行った場所

- ✿ ぐん馬れきしはく牛物館
- ✿ 大室古ふんぐん
- ✿ かみつけの里はく牛物館

おわり